

Результаты ГИА по образовательным
программам основного общего и среднего
общего образования в Тайшетском районе в
2023 году



Содержание.

1. Государственная итоговая аттестация по образовательным программам среднего общего образования.	
1.1. Общие показатели участия Тайшетского района в ЕГЭ.	1
1.2. Результаты проведения итогового сочинения (изложения) за 3 года.	2
1.3. Данные о ППЭ и распределении выпускников для проведения ГИА в 2023 году.	3
1.4. Данные о количестве участников ЕГЭ по учебным предметам.	4
1.5. Общественный контроль за соблюдением порядка проведения ГИА.	4
1.6. Данные об апелляциях, поданных по результатам ГИА.	5
1.7. Выбор предметов для сдачи ЕГЭ.	6
1.8. Количественный выбор предметов ЕГЭ по ОО.	7
1.9. Распределение результатов выпускников по диапазонам тестовых баллов по предметам, %.	8
1.10. Предметы с набранными баллами 81 и более.	10
1.11. ОО, в которых нет выпускников, набравших 81 балл и более.	10
1.12. ОО, выпускники которых набрали более 81 балла.	11
1.13. Участники ЕГЭ по категориям 2023 г.	12
1.14. Участники ЕГЭ с ОВЗ.	13
1.15. Результаты мониторинга уровня учебных достижений по математике.	14
1.16. Сводные данные результатов по предметам за 3 года.	17
1.17. Результаты ЕГЭ 2023 по русскому языку.	19
1.18. Результаты ЕГЭ 2023 по математике (профильный уровень)	20
1.19. Результаты ЕГЭ 2023 по математике (базовый уровень)	21
1.20. Результаты ЕГЭ 2023 по физике.	22
1.21. Результаты ЕГЭ 2023 по обществознанию.	23
1.22. Результаты ЕГЭ 2023 по истории.	24
1.23. Результаты ЕГЭ 2023 по химии.	25
1.24. Результаты ЕГЭ 2023 по информатике и ИКТ.	26
1.25. Результаты ЕГЭ 2023 по биологии.	27
1.26. Результаты ЕГЭ 2023 по литературе.	28
1.27. Результаты ЕГЭ 2023 по географии.	29
1.28. Результаты ЕГЭ 2023 по английскому языку.	30
1.29. Распределение максимальных и минимальных баллов в ОО.	31
1.30. Количество выпускников 11 классов, получивших медали федерального и регионального уровней (2023).	32
1.31. Информация о получении документа об образовании.	33
1.32. Определение выпускников 11 классов в 2023 г.	34
1.33. Результаты ГИА по Иркутской области.	35
2. Государственная итоговая аттестация по образовательным программам основного общего образования.	
2.1. Данные о ППЭ и распределении выпускников для проведения ГИА в 2023 году.	36
2.2. Количество участников ГИА-9 2023 г.	37

2.3. Участники ГИА с ОВЗ.	38
2.4. Формы сдачи ГИА.	38
2.5. Результаты проведения итогового собеседования за 3 года.	39
2.6. Мониторинг 9 класс - сводная форма участия	40
2.7. Мониторинг 9 класс по математике (ОГЭ).	41
2.8. Мониторинг 9 класс по математике (ГВЭ).	42
2.9. Мониторинг 9 класс по русскому языку (ОГЭ).	44
2.10. Мониторинг 9 класс по русскому языку (ГВЭ).	45
2.11. Выбор предметов выпускниками ГИА-9.	47
2.12. Результаты ОГЭ 2023 по математике.....	48
2.13. Результаты ГВЭ 2023 по математике.....	49
2.14. Результаты ОГЭ 2023 по русскому языку.....	50
2.15. Результаты ГВЭ 2023 по русскому языку.....	51
2.16. Результаты ОГЭ 2023 по английскому языку.....	52
2.17. Результаты ОГЭ 2023 по биологии.....	53
2.18. Результаты ОГЭ 2023 по географии.....	54
2.19. Результаты ОГЭ 2023 по информатике и ИКТ.....	55
2.20. Результаты ОГЭ 2023 по истории.....	56
2.21. Результаты ОГЭ 2023 по литературе.....	57
2.22. Результаты ОГЭ 2023 по обществознанию.....	58
2.23. Результаты ОГЭ 2023 по физике.....	59
2.24. Результаты ОГЭ 2023 по химии.....	60
2.25. Данные об апелляциях, поданных по результатам ГИА.	61
2.26. Количество выпускников, получивших аттестат с отличием за 9 класс. ..	62
2.27. Информация о получении документа об образовании за 9 класс в 2023. г.....	64
2.28. Определение выпускников 9-х классов.	65
2.29. Результаты ГИА по Иркутской области.....	66



Общие показатели участия Тайшетского района в ЕГЭ

Показатели	Количество участников				
	2019 г.	2020 г.	2021 г.	2022г.	2023г.
Образовательные организации	36	30	29	30	28
Пункты проведения экзаменов	5	3	4	4	4
Пункт первичной обработки информации	1	1	1	1	1
Количество учебных предметов	12	11	12+2ГВЭ	12+2ГВЭ	12+2ГВЭ
Досрочный период	2 ВПЛ	0	0	2 ВПЛ	0
Основной период	521 (99,6 %)	339 (62 %)	516	468	453
Общее количество участников ЕГЭ	523	548	516	470	453

Результаты проведения итогового сочинения (изложения) за три года

Категория участников		Количество человек							
		Сочинение				Изложение			
		Зарегистрировано	Неявка	Зачет	Незачет	Зарегистрировано	Неявка	Зачет	Незачет
Выпускники текущего года	2021	470	0	470	0	1	0	1	0
	2022	426	0	426	0	0	0	0	0
	2023	418	1	417	0	0	0	0	0
Обучающиеся СПО	2021	0	0	0	0	0	0	0	0
	2022	0	0	0	0	0	0	0	0
	2023	0	0	0	0	0	0	0	0
Экстерны	2021	20	0	19	1	0	0	0	0
	2022	14	0	12	2	0	0	0	0
	2023	18	0	18	0	0	0	0	0
УКП	2021	0	0	0	0	14	0	14	0
	2022	0	0	0	0	8	0	8	0
	2023	0	0	0	0	1	0	1	0
Итого:	2021	480	0	479	1	15	0	15	0
	2022	440	0	438	2	8	0	8	0
	2023	436	1	435	0	1	0	1	0

Примечание: данные с учетом движения выпускников

Данные о ППЭ и распределении выпускников для проведения ГИА в 2023 году по образовательным программам среднего общего образования.



Данные о количестве участников ЕГЭ по учебным предметам

Показатели	Количество участников				
	2019	2020	2021	2022	2023
Русский язык	478	315	304	444	433
Математика (профильный уровень)	231	187	209+204 (ГВЭ)	134	125
Математика (базовый уровень)	269		200 (ГВЭ)	306	307
Физика	110	86	98	65	86
Химия	33	22	18	14	13
Информатика и ИКТ	45	34	38	52	43
Биология	78	37	41	36	31
История	77	62	55	76	81
География	8	4	5	5	1
Английский язык	12	19	14	16	19
Английский язык (устный)	12	19	14	16	19
Немецкий язык	1	0	0	0	0
Немецкий язык (устный)	1	0	0	0	0
Обществознание	259	206	168	217	176
Литература	20	18	25	20	16
Итого человеко-экзаменов*	1934	1009 чел.-экзаменов 38 отказов	989 +404 (ГВЭ)	1495 чел.-экзаменов 28 отказов	1434 чел.-экзаменов 21 отказов

* Человеко-экзамен - участие 1 человека в ЕГЭ по одному учебному предмету.

** Без учета пересдачи отдельных предметов.

Общественный контроль за соблюдением порядка проведения ГИА.

Категории общественных наблюдателей	Количество				
	2019	2020	2021	2022	2023
Частные лица					
Домохозяйки	2	1	1	1	
Другие категории					
Обслуживающий персонал	1	1	2	2	2
Работники сферы торговли и предпринимательства	2	1	2	1	3
Педагогические работники (воспитателя, учителя)	2	2			
Медицинские работники	1			1	
Административные работники (разные сферы)	3	2	2	2	1
Работники РЖД					1
Всего	11	7	7	7	7

Данные об апелляциях, поданных по результатам ГИА

Предмет		Количество человек-кандидатов	Участники ЕГЭ, обратившиеся в КК		Количество апелляций				
			количество	%	Всего		Удовлетворены КК		
					по процедуре	по результатам	повлекли увеличение балла	повлекли уменьшение балла	без изменения балла
Математика (профильный уровень)	2019	231	2	0,9	0	2	0	0	2
	2020	187	2	1,1	0	2	2	0	0
Математика ГВЭ	2021	182	11	6,1	0	11	0	0	11
Математика (профильный уровень)	2022	134	4	3	0	4	1	0	3
Русский язык ГВЭ	2021	187	8	4,3	0	8	0	0	8
Русский язык ЕГЭ	2021	293	3	1	0	3	0	0	3
Русский язык ЕГЭ	2022	444	2	4,5	0	2	0	0	2
Литература	2021	24	1	4	0	1	1	0	0
	2023	16	1	6,3	0	1	0	0	1
Информатика и ИКТ	2019	40	0						
	2020	32	1	3,1	0	1	0	0	1
История	2019	64	0						
	2020	58	3	5,2	0	3	0	0	3
	2021	2	2	4	0	2	0	0	2
Биология	2019	78	1	1,3	0	1	0	0	1
	2020	36	2	5,6	0	2	1	0	1
Обществознание	2019	259	1	0,4	0	1	0	0	1
	2020	197	2	1,0	0	2	0	0	2
	2021	159	2	1,3	0	2	0	0	0
	2022	217	1	0,5	0	1	0	0	1
	2023	176	3	1,7	0	3	0	0	3
Итого:	2019	1634	4	0,2	0	4	0	0	4
	2020	1009	10	0,9	0	10	1	0	7
	2021	1393	30	3	0	30	1	0	29
	2022	795	7	0,8	0	7	1	0	6
	2023	192	4	2,1	0	4	0	0	4

Выбор предметов для сдачи ЕГЭ

Код	Наименование	Всего участников	Количество участников, зарегистрированных на экзамен по предметам										
			Русский язык	Математика профильная	Физика	Химия	Биология	История	География	Английский язык	Литература	Математика базовая	Информатика и ИКТ (КЕГЭ)
1.	МКОУ СОШ № 17 р.п. Юрты	17	17	7	2	1	4	2	0	2	0	10	3
2.	МКОУ "СОШ № 85"	91	91	44	20	4	5	27	0	7	2	56	23
3.	МКОУ СОШ № 5 г. Тайшета	48	48	18	8	3	7	7	0	1	4	32	4
4.	МКОУ Новобирюсинская СОШ	19	19	0	0	2	3	7	0	0	0	19	0
5.	МКОУ Джогинская СОШ	5	5	0	0	0	0	0	0	0	0	5	0
6.	МКОУ Шелеховская СОШ	3	3	1	1	0	0	1	0	0	0	3	0
7.	МКОУ Шелаевская СОШ	1	1	0	0	0	0	0	0	0	0	1	0
8.	МКОУ средняя школа № 1	24	24	2	2	0	0	3	1	0	0	22	0
9.	МКОУ СОШ №23 г. Тайшета	19	19	12	9	1	2	0	1	1	0	9	0
10.	МКОУ Рождественская СОШ	1	1	0	0	0	0	0	0	0	0	1	0
11.	МКОУ Мирнинская СОШ	5	5	0	0	0	1	2	0	0	0	5	0
12.	МКОУ Разгонская СОШ	1	1	0	0	0	0	0	0	0	0	1	0
13.	МКОУ СОШ № 24 р.п. Юрты	14	14	9	7	0	1	0	0	0	0	5	4
14.	МКОУ СОШ № 10 г. Бирюсинска	21	21	2	2	0	0	5	1	3	3	19	0
15.	МКОУ Берёзовская СОШ	4	4	1	1	1	1	0	0	0	1	3	0
16.	МКОУ СОШ № 14 г. Тайшета	31	31	8	5	0	0	4	0	1	3	24	3
17.	МКОУ Соляновская СОШ	5	5	1	0	0	0	0	1	0	0	4	1
18.	МКОУ СОШ № 16 г.Бирюсинска	27	27	6	5	1	1	3	0	1	0	21	1
19.	МКОУ Черчетская СОШ	2	2	0	0	0	0	0	0	0	0	2	0
20.	МКОУ Бирюсинская СОШ	2	2	0	0	0	0	0	0	0	1	1	0
21.	МКОУ СОШ № 2 г. Тайшета	34	34	9	3	0	4	15	0	2	1	29	1
22.	МКОУ Венгерская СОШ	2	2	0	0	1	1	1	0	0	0	2	0
23.	МКОУ Зареченская СОШ	1	1	0	0	0	1	0	0	0	0	1	0
24.	МКОУ Квитокская СОШ №1	28	28	12	10	0	0	5	0	0	1	16	1
25.	МКОУ Тамгачетская СОШ	6	6	0	0	0	0	0	0	0	0	6	0
26.	МКОУ Шиткинская СОШ	9	9	0	0	0	0	0	0	0	1	9	0
27.	Школа-интернат № 24 ОАО "РЖД"	17	17	14	12	1	1	1	0	1	0	3	5
28.	ВПЛ	15	7	8	6	3	3	3	0	0	0	0	2
Всего:		452	444	154	93	18	35	86	4	19	17	309	48

Количественный выбор предметов ЕГЭ в разрезе ОО 2023 г.

	Наименование ОО	Всего выпускников	Количество предметов по выбору				
			«1»	«2»	«3»	«4»	«5»
1.	МКОУ СОШ № 17 р.п. Юрты	17	4	7	1		
2.	МКОУ "СОШ № 85"	91	14	51	8	1	1
3.	МКОУ СОШ № 5 г. Тайшета	48	13	22	1		
4.	МКОУ Новобирюсинская СОШ	19	1	11			
5.	МКОУ Джогинская СОШ	5					
6.	МКОУ Шелеховская СОШ	3		2			
7.	МКОУ Шелаевская СОШ	1					
8.	МКОУ средняя школа № 1	24	6	1			
9.	МКОУ СОШ №23 г. Тайшета	19	7	4	2		
10.	МКОУ Рождественская СОШ	1					
11.	МКОУ Мирнинская СОШ	5		2			
12.	МКОУ Разгонская СОШ	1					
13.	МКОУ СОШ № 24 р.п. Юрты	14	5	6			
14.	МКОУ СОШ № 10 г. Бирюсинска	21	4	8	3		
15.	МКОУ Берёзовская СОШ	4	1	2			
16.	МКОУ СОШ № 14 г. Тайшета	31	8	8	1		
17.	МКОУ Соляновская СОШ	5	2				
18.	МКОУ СОШ № 16 г.Бирюсинска	27	7	4	1		
19.	МКОУ Черчетская СОШ	2					
20.	МКОУ Бирюсинская СОШ	2	1				
21.	МКОУ СОШ № 2 г. Тайшета	34	14	15	5		
22.	МКОУ Венгерская СОШ	2		2			
23.	МКОУ Зареченская СОШ	1	1				
24.	МКОУ Квитокская СОШ №1	28	8	8			
25.	МКОУ Тамтачетская СОШ	6					
26.	МКОУ Шиткинская СОШ	9	1				
27.	Школа-интернат № 24 ОАО "РЖД"	17	7	8			
	Всего:	437	104	161	22	1	1

Отсутствие выпускников 11-х классов :

- | | |
|-------------------------------------|-----------------------------|
| 1. МКОУ Николаевская СОШ, | 3. МКОУ Новотрёминская СОШ, |
| 2. МКОУ «Половино-Черемховская СОШ» | 4. МКОУ Бузыкановская СОШ |

Распределение результатов выпускников (ВТГ) по диапазонам тестовых баллов по предметам, %

Предмет		Всего участники в экзамена	Диапазон тестовых баллов (доля выпускников, %)				
			От 0 до максимального не проходного балла	От минимального проходного балла до 50	51-80	81-90	91-100
Русский язык	2019	478	-	15,33	73,91	8,47	2,29
	2020	308	1,95	10,82	71,8	11,64	3,77
	2021	288	-	14,24	71,5	10,4	3,8
	2022	426	0,47	20,66	69,25	5,16	4,46
	2023	415	0,72	26,27	59,04	10,12	3,86
Математика (профильный уровень)	2019	231	6,16	64,93	28,91	-	-
	2020	177	18,64	57,63	22,6	1,13	0,56
	2021	192	18	56,8	24	1	-
	2022	134	0,75	45,52	53,73	0,75	0,00
	2023	123	0,81	49,59	48,78	0,00	0,81
Физика	2019	110	19,80	68,32	11,88	-	-
	2020	80	11,25	65	25,35	1,41	-
	2021	91	13,2	60,4	26,4	-	-
	2022	65	21,54	55,38	21,54	1,54	0,00
	2023	85	11,76	52,94	34,12	0,00	1,18
Химия	2019	33	38,46	26,92	26,92	-	-
	2020	20	-	50,00	50,00	50,00	-
	2021	13	7,7	38,5	46,2	7,7	-
	2022	14	15,38	50,00	35,71	0,00	0,00
	2023	11	45,45	9,09	27,27	18,18	0,00
Информатика и ИКТ	2019	45	12,50	35,00	52,50	-	-
	2020	32	28,13	18,75	40,63	9,38	3,13
	2021	34	29,4	26,5	44,1	-	-
	2022	52	23,08	17,31	51,92	7,69	0,00
	2023	43	20,93	30,23	44,19	2,33	2,33

Биология	2019	78	36,51	22,22	41,27	0,00	0,00
	2020	36	30,56	36,4	27,78	5,56	0,00
	2021	33	21,2	36,4	36,4	6,1	-
	2022	35	22,86	42,86	34,29	0,00	0,00
	2023	29	27,59	55,17	13,79	3,45	0,00
История	2019	77	14,29	36,51	44,44	4,76	0,00
	2020	58	12,07	32,76	44,83	6,9	3,45
	2021	49	12,2	40,8	40,8	2	4
	2022	76	18,42	35,53	36,84	7,89	1,32
	2023	81	16,05	37,04	39,51	6,17	1,23
География	2019	8	-	50,00	50,00	-	-
	2020	4	-	50,00	50,00	-	-
	2021	4	-	25	75	-	-
	2022	5	0	80,00	20,00	0,00	0,00
	2023	1	0	0,00	100,00	0,00	0,00
Английский язык	2019	12	8,33	33,33	33,33	16,67	8,33
	2020	18	-	27,78	55,56	16,67	-
	2021	13	-	46,2	30,8	15,4	7,7
	2022	16	6,25	25,00	37,50	25,00	6,25
	2023	19	0	26,32	68,42	5,26	0,00
Обществознание	2019	259	35,68	25,11	38,77	0,44	-
	2020	197	35,5	22,84	37,06	4,06	0,51
	2021	158	22,15	19,6	51,9	6,3	-
	2022	216	19,44	24,54	47,22	6,94	1,85
	2023	175	30,86	16,00	48,00	4,00	1,14
Литература	2019	20	0	47,06	52,94	0,00	0,00
	2020	17	17,65	23,53	58,82	-	-
	2021	24	4,17	12,5	79,2	4,2	-
	2022	20	25	20,00	45,00	10,00	0,00
	2023	16	0	37,50	50,00	12,50	0,00

Предметы с набранными баллами 81 и более

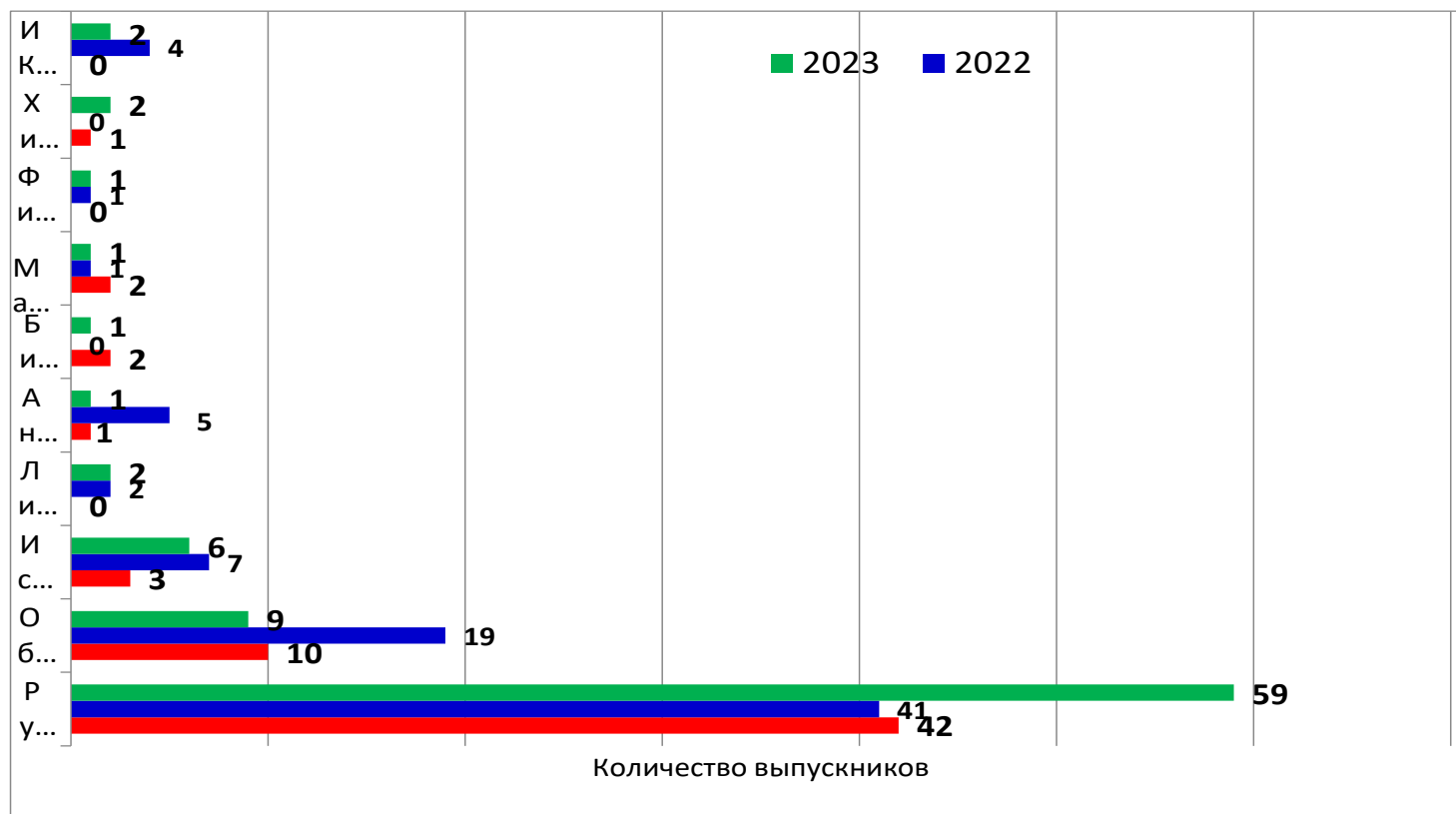

ОО, в которых нет выпускников, набравших 81 балл и более по ЕГЭ.

13 образовательных организаций из 27- 48,14% (в 2022 г.- 15 ОО 51,7%, в 2021 г. -11 ОО-45,8%,).

1. МКОУ Березовская СОШ,
2. МКОУ Бирюсинская СОШ
3. МКОУ Венгерская СОШ,
4. МКОУ Джогинская СОШ
5. МКОУ Шиткинская СОШ,
6. МКОУ Квитокская СОШ №1,
7. МКОУ Мирнинская СОШ,
8. МКОУ Рождественская СОШ
9. МКОУ Шелеховская СОШ,
10. МКОУ Зареченская СОШ,
11. МКОУ Черчетская СОШ,
12. МКОУ Шелаевская СОШ,
13. МКОУ Разгонская СОШ.

ОО, выпускники которых набрали более 81 балла.

№	Наименование ОО	Количество человечно- экзаменов			Русский язык			Математика			Обществозна ние			Физика			Химия		История			ИКТ			Биология			Английский язык			Литература				
		2021	2022	2023	2021	2022	2023	2021	2022	2023	2021	2022	2023	2021	2022	2023	2021	2023	2021	2022	2023	2021	2022	2023	2021	2022	2023	2021	2022	2023	2021	2022	2023		
1	МКОУ СОШ № 17 р.п. Юрты	2	2	5	1	2	3									1								1		1									
2	МКОУ "СОШ № 85"	23	25	33	16	10	24	1		1	3	7	3			1			3	3	2		2	2					2			1			
3	МКОУ СОШ № 5 г.Тайшета	8	11	8	6	6	4				2	3	3								1	1										1			
4	МКОУ Новобирюсинская СОШ	1	0	2	1		1																							1					
5	МКОУ Джогинская СОШ	1	0	0	1																														
6	МКОУ средняя школа №1	2	8	8	2	3	3					1	3		1					2	2										1				
7	МКОУ СОШ № 23 г.Тайшета	1	6	2	1	3	2		1			2																							
8	МКОУ СОШ № 24 р.п. Юрты	6	6	1	3	3	1				1	3				1							1												
9	МКОУ СОШ № 14 г.Тайшета	1	1	2	1	1	1													1															
10	МКОУ СОШ № 10 г. Бирюсинска	0	3	7	0	2	4					1																	1			2			
11	МКОУ Квитокская СОШ №1	0	2	0	0	1																1													
12	МКОУ Соляновская СОШ	0	0	2	0		2																												
13	МКОУ СОШ № 16 г.Бирюсинска	6	1	1	2	1	1	1			2															1									
14	МКОУ СОШ № 2 г. Тайшета	4	3	5	4	1	5					1								1															
15	МКОУ СОШ № 6 г.Бирюсинска	1	3	0	1	1						1																				1			
16	МКОУ Шелаевская СОШ		1	0		1																													
17	МКОУ Тамтачетская СОШ		0	1			1																												
18	Школа-интернат №24 ОАО "РЖД"	5	5	5	3	4	5				2																					1			
Итого		61	77	82	42	39	57	2	1	1	10	19	9		1	1	1	1	3	6	6		4	2	2		1	1	2	2		5	2		

Участники ГИА-11 по категориям в 2023 году

Категория выпускников	2018/2019 учебный год (чел./%)	2019/2020 учебный год (чел./%) на 17.06.2020	2020/2021 учебный год (чел./%)	2021/2022 учебный год (чел./%) на 20.05.2022	2022/2023 учебный год (чел./%) на 03.05.2023
ВТГ, обучающиеся по СОО в ОО Тайшетского района	417 (79,7%)	449 (81,9%)	440 (85,3%)	391 (83,2%)	401 (88,4%)
ВТГ, Школа-интернат №24 ОАО «РЖД»	19 (3,7%)	14 (2,6%)	21 (4,1%)	35 (7,45%)	17 (3,7%)
ВПЛ (Выпускники прошлых лет заявившиеся для сдачи ЕГЭ для поступления в ВУЗ)	30 (5,7%)	20(3,6%)	16 (3,1%)	17 (3,62%)	15 (3,3%)
СПО (Выпускники получившие среднее профессиональное образование)	2 (0,4%)	1 (0,2%)	1 (0,2%)	0	0
ФКУ ИК №24 с ОУХД ГУФСИН (ОО закрытого типа)	22 (4,2%)	18 (3,3%)	14 (2,7%)	8 (1,7%)	1 (0,2%)
ВТГ, обучающиеся по СПО (экстерны, заявившиеся на получение аттестата)	25 (4,8%)	37 (6,8%)	20 (3,9%)	14 (2,98%)	18 (4,2%)
Выпускники, не прошедшие ГИА в прошлые годы	8 (1,5%)	6 (1,1%)	3 (0,6%)	5 (1,05%)	1 (0,2%)
Выпускники с других территорий (зарегистрированные в другом регионе, переехали в район для проживания)		3 (0,5%)	1(0,2%)		0
Всего	523	548 (из них сдавало ГИА 309)	516	470	453

Участники ЕГЭ с ОВЗ

Категория выпускников	2018/2019 уч.г.		2019/2020 уч. г.		2020/2021 уч. г.		2021/2022 уч.г.		2022/2023 уч.г.	
	ОВЗ	из них спецрас	ОВЗ	из них спецрас	ОВЗ	из них спецрас	ОВЗ	из них спецрас	ОВЗ	из них спецрас
ОО Тайшетского района	4	4	7	1	11	2	3	1	4	
Школа-интернат ОАО «РЖД»										
ВПЛ										
СПО										
Экстерны					1					
«Справочники прошлых лет»										
Всего	4	2	7	1	12	2	3	1	4	

Результаты выполнения заданий мониторинга уровня учебных достижений по математике обучающихся 11-х классов ОО

№	список ОО* (в том числе вечерние (сменные) школы, негосударственные общеобразовательные организации, общеобразовательные организации областного подчинения)	количество обучающихся 11 классов	количество обучающихся 11 классов, принявших участие в мониторинге	количество участников мониторинга (базовый уровень)	доля участников мониторинга (базового уровня) от общего количества	количество участников мониторинга (профильный уровень)	доля участников мониторинга (профильного уровня) от общего количества	количество участников мониторинга (ГВЭ-11)	доля участников мониторинга (ГВЭ) от общего количества	предметная комиссия
1	МКОУ Березовская СОШ	4	4	2	50%	2	50%	0		ШПР
2	МКОУ Бирюсинская СОШ	1	1	0		1	100%	0		ШПР
3	МКОУ Венгерская СОШ	2	2	2	100%	0		0		ШПР
4	МКОУ Джогинская СОШ	5	5	5	100%	0		0		ШПР
5	МКОУ Зареченская СОШ	1	1	1	100%	0		0		ШПР
6	МКОУ Квитокская СОШ № 1	28	24	11	39%	13	46%	0		ШПР
7	МКОУ Мирнинская СОШ	5	5	5	100%	0		0		ШПР
8	МКОУ Новобирюсинская СОШ	19	19	19	100%	0		0		ШПР
9	МКОУ Разгонская СОШ	1	1	0		1	100%	0		ШПР
10	МКОУ Рождественская СОШ	1	1	1	100%	0		0		ШПР
11	МКОУ Соляновская СОШ	5	5	4	80%	1	20%	0		ШПР
12	МКОУ Тамтачетская СОШ	6	6	6	100%	0		0		ШПР
13	МКОУ Черчетская СОШ	2	1	1	50%	0		0		ШПР
14	МКОУ Шелеховская СОШ	3	3	2	67%	1	33%	0		ШПР
15	МКОУ Шелаевская СОШ	1	1	1	100%	0		0		ШПР
16	МКОУ Шиткинская СОШ	9	8	7	78%	1	11%	0		ШПР
17	МКОУ СОШ № 1 г. Тайшета	26	22	17	65%	5	19%	0		ШПР
18	МКОУ СОШ № 2 г. Тайшета	36	30	20	56%	10	28%	0		ШПР
19	МКОУ СОШ № 5 г. Тайшета	48	44	26	54%	18	38%	0		ШПР
20	МКОУ СОШ № 10 г. Бирюсинска	21	19	17	81%	2	10%	0		ШПР
21	МКОУ СОШ № 14 г. Тайшета	31	30	22	71%	8	26%	0		ШПР
22	МКОУ СОШ № 16 г. Бирюсинска	27	26	20	74%	6	22%	0		ШПР
23	МКОУ СОШ № 17 р.п. Юрты	17	17	8	47%	9	53%	0		ШПР
24	МКОУ СОШ № 23 г. Тайшета	19	17	5	26%	12	63%	0		ШПР
25	МКОУ СОШ № 24 р.п. Юрты	14	13	5	36%	8	57%	0		ШПР
26	МКОУ "СОШ № 85 г. Тайшета"	92	87	44	48%	43	47%	0		ШПР
27	Школа - интернат № 24 ОАО "РЖД"	17	16	3	18%	13	76%	0		ШПР
итого:		441	408	254	57,6%	154	34,9%	0		

Результаты выполнения заданий мониторинга уровня учебных достижений по математике базового уровня обучающихся 11 классов ОО

№		количество обучающихся 11 классов	количество участников мониторинга (базовый уровень)	доля участников мониторинга от общего количества	участники мониторинга, набравшие 0 баллов		участники мониторинга, набравшие баллы ниже 7 (0-6)		участники мониторинга, набравшие 7 и более баллов (7-21) базовый уровень подготовки		участники мониторинга, набравшие 7-8 баллов "группа риска"		участники мониторинга, набравшие 12 баллов и выше (12-21) средний уровень подготовки		участники мониторинга, набравшие 17 баллов и выше (17-21) высокий уровень подготовки		участники мониторинга, набравшие максимальный балл (21)	
					Количество	%	Количество	%	Количество	%	Количество	%	Количество	%	Количество	%	Количество	%
1	МКОУ Березовская СОШ	4	2	50,0%	0	0,0%	0	0,0%	2	100,0%	0	0,0%	1	50,0%	1	50,0%	0	0,0%
2	МКОУ Бирусинская СОШ	1	0		0		0		0		0		0		0		0	
3	МКОУ Венгерская СОШ	2	2	100,0%	0	0,0%	0	0,0%	2	100,0%	0	0,0%	1	50,0%	0	0,0%	0	0,0%
4	МКОУ Джогинская СОШ	5	5	100,0%	0	0,0%	0	0,0%	5	100,0%	2	40,0%	1	20,0%	0	0,0%	0	0,0%
5	МКОУ Зареченская СОШ	1	1	100,0%	0	0,0%	0	0,0%	1	100,0%	0	0,0%	1	100,0%	0	0,0%	0	0,0%
6	МКОУ Квитокская СОШ № 1	24	11	45,8%	0	0,0%	2	18,2%	9	81,8%	2	18,2%	5	45,5%	0	0,0%	0	0,0%
7	МКОУ Мирнинская СОШ	5	5	100,0%	0	0,0%	1	20,0%	4	80,0%	0	0,0%	2	40,0%	2	40,0%	0	0,0%
8	МКОУ Новобирюсинская СОШ	19	19	100,0%	0	0,0%	4	21,1%	15	78,9%	10	52,6%	4	21,1%	1	5,3%	0	0,0%
9	МКОУ Разгонская СОШ	1	0		0		0		0		0		0		0		0	
10	МКОУ Рождественская СОШ	1	1	100,0%	0	0,0%	0	0,0%	1	100,0%	0	0,0%	1	100,0%	0	0,0%	0	0,0%
11	МКОУ Соляновская СОШ	5	4	80,0%	0	0,0%	0	0,0%	4	100,0%	1	25,0%	2	50,0%	1	25,0%	0	0,0%
12	МКОУ Тамтачетская СОШ	6	6	100,0%	0	0,0%	0	0,0%	6	100,0%	0	0,0%	3	50,0%	0	0,0%	0	0,0%
13	МКОУ Черчетская СОШ	1	1	100,0%	0	0,0%	0	0,0%	1	100,0%	0	0,0%	1	100,0%	0	0,0%	0	0,0%
14	МКОУ Шелеховская СОШ	3	2	66,7%	0	0,0%	0	0,0%	2	100,0%	0	0,0%	2	100,0%	0	0,0%	0	0,0%
15	МКОУ Шелаевская СОШ	1	1	100,0%	0	0,0%	0	0,0%	1	100,0%	1	100,0%	0	0,0%	0	0,0%	0	0,0%
16	МКОУ Шиткинская СОШ	8	7	87,5%	0	0,0%	3	42,9%	4	57,1%	2	28,6%	1	14,3%	1	14,3%	0	0,0%
17	МКОУ СОШ № 1 г. Тайшета	22	17	77,3%	0	0,0%	2	11,8%	15	88,2%	1	5,9%	8	47,1%	2	11,8%	0	0,0%
18	МКОУ СОШ № 2 г. Тайшета	30	20	66,7%	0	0,0%	2	10,0%	18	90,0%	2	10,0%	11	55,0%	2	10,0%	1	5,0%
19	МКОУ СОШ № 5 г. Тайшета	44	26	59,1%	0	0,0%	8	30,8%	18	69,2%	6	23,1%	4	15,4%	0	0,0%	0	0,0%
20	МКОУ СОШ № 10 г. Бирусинск	19	17	89,5%	0	0,0%	3	17,6%	14	82,4%	2	11,8%	11	64,7%	2	11,8%	0	0,0%
21	МКОУ СОШ № 14 г. Тайшета	30	22	73,3%	0	0,0%	8	36,4%	14	63,6%	3	13,6%	5	22,7%	1	4,5%	0	0,0%
22	МКОУ СОШ № 16 г. Бирусинск	26	20	76,9%	0	0,0%	7	35,0%	13	65,0%	1	5,0%	3	15,0%	0	0,0%	0	0,0%
23	МКОУ СОШ № 17 р.п. Юрты	17	8	47,1%	0	0,0%	0	0,0%	8	100,0%	1	12,5%	4	50,0%	0	0,0%	0	0,0%
24	МКОУ СОШ № 23 г. Тайшета	17	5	29,4%	1	20,0%	2	40,0%	3	60,0%	0	0,0%	3	60,0%	1	20,0%	0	0,0%
25	МКОУ СОШ № 24 р.п. Юрты	13	5	38,5%	0	0,0%	1	20,0%	4	80,0%	2	40,0%	2	40,0%	1	20,0%	0	0,0%
26	МКОУ "СОШ № 85 г. Тайшета"	87	44	50,6%	0	0,0%	6	13,6%	38	86,4%	3	6,8%	25	56,8%	9	20,5%	0	0,0%
27	Школа - интернат № 24 ОАО "Ф"	16	3	18,8%	0	0,0%	0	0,0%	3	100,0%	0	0,0%	3	100,0%	0	0,0%	0	0,0%
		441	254	57,6%	1	0,4%	49	19,3%	205	80,7%	39	15,4%	104	40,9%	24	9,4%	1	0,4%

Результаты выполнения заданий мониторинга уровня учебных достижений по математике профильного уровня обучающихся 11 классов ОО

№	список ОО* (в том числе вечерние (сменные) школы, негосударственные общеобразовательные организации, общеобразовательные организации областного подчинения)	количество обучающихся 11 классов	количество участников мониторинга (профильный уровень)	доля участников мониторинга от общего количества	участники мониторинга, набравшие 0 баллов		участники мониторинга, набравшие балл ниже 5 (0-4)		участники мониторинга, набравшие 5 и более баллов (5-31) базовый уровень подготовки		участники мониторинга, набравшие 5-6 баллов "группа риска"		участники мониторинга, набравшие 11 баллов и выше (11-31) средний уровень подготовки		участники мониторинга, набравшие 19 и выше баллов (19-31) высокий уровень подготовки		участники мониторинга, набравшие максимальный балл (31)	
					количество	%	количество	%	количество	%	количество	%	количество	%	количество	%	количество	%
1	МКОУ Березовская СОШ	4	2	50,0%	0	0,0%	1	50,0%	1	50,0%	1	50,0%	0	0,0%	0	0,0%	0	0,0%
2	МКОУ Бирюсинская СОШ	4	1	25,0%	0	0,0%	0	0,0%	1	100,0%	1	100,0%	0	0,0%	0	0,0%	0	0,0%
3	МКОУ Венгерская СОШ	1	0		0		0		0		0		0		0		0	
4	МКОУ Джогинская СОШ	2	0		0		0		0		0		0		0		0	
5	МКОУ Зареченская СОШ	5	0		0		0		0		0		0		0		0	
6	МКОУ Квитокская СОШ № 1	1	13		0	0,0%	6	46,2%	7	53,8%	3	23,1%	0	0,0%	0	0,0%	0	0,0%
7	МКОУ Мирнинская СОШ	28	0		0		0		0		0		0		0		0	
8	МКОУ Новобирюсинская СОШ	5	0		0		0		0		0		0		0		0	
9	МКОУ Разгонская СОШ	19	1	5,3%	0	0,0%	0	0,0%	1	100,0%	0	0,0%	0	0,0%	0	0,0%	0	0,0%
10	МКОУ Рождественская СОШ	1	0		0		0		0		0		0		0		0	
11	МКОУ Соляновская СОШ	1	1	100,0%	0	0,0%	0	0,0%	1	100,0%	1	100,0%	0	0,0%	0	0,0%	0	0,0%
12	МКОУ Тамтачетская СОШ	5	0		0		0		0		0		0		0		0	
13	МКОУ Черчетская СОШ	6	0		0		0		0		0		0		0		0	
14	МКОУ Шелеховская СОШ	2	1	50,0%	0	0,0%	0	0,0%	1	100,0%	0	0,0%	0	0,0%	0	0,0%	0	0,0%
15	МКОУ Шелаевская СОШ	3	0		0		0		0		0		0		0		0	
16	МКОУ Шиткинская СОШ	1	1	100,0%	1	100,0%	1	100,0%	0	0,0%	0	0,0%	0	0,0%	0	0,0%	0	0,0%
17	МКОУ СОШ № 1 г. Тайшета	9	5	55,6%	1	20,0%	3	60,0%	2	40,0%	0	0,0%	0	0,0%	0	0,0%	0	0,0%
18	МКОУ СОШ № 2 г. Тайшета	26	10	38,5%	0	0,0%	2	20,0%	8	80,0%	2	20,0%	0	0,0%	0	0,0%	0	0,0%
19	МКОУ СОШ № 5 г. Тайшета	36	18	50,0%	0	0,0%	4	22,2%	14	77,8%	5	27,8%	1	5,6%	0	0,0%	0	0,0%
20	МКОУ СОШ № 10 г. Бирюсинска	48	2	4,2%	0	0,0%	0	0,0%	2	100,0%	0	0,0%	0	0,0%	0	0,0%	0	0,0%
21	МКОУ СОШ № 14 г. Тайшета	21	8	38,1%	1	12,5%	7	87,5%	1	12,5%	1	12,5%	0	0,0%	0	0,0%	0	0,0%
22	МКОУ СОШ № 16 г. Бирюсинска	31	6	19,4%	0	0,0%	3	50,0%	3	50,0%	2	33,3%	0	0,0%	0	0,0%	0	0,0%
23	МКОУ СОШ № 17 р.п. Юргы	27	9	33,3%	0	0,0%	4	44,4%	5	55,6%	2	22,2%	0	0,0%	0	0,0%	0	0,0%
24	МКОУ СОШ № 23 г. Тайшета	17	12	70,6%	1	8,3%	10	83,3%	2	16,7%	2	16,7%	0	0,0%	0	0,0%	0	0,0%
25	МКОУ СОШ № 24 р.п. Юргы	19	8	42,1%	0	0,0%	7	87,5%	1	12,5%	1	12,5%	0	0,0%	0	0,0%	0	0,0%
26	МКОУ "СОШ № 85 г. Тайшета"	14	43	307,1%	1	2,3%	20	46,5%	23	53,5%	8	18,6%	5	11,6%	1	2,3%	0	0,0%
27	Школа - интернат № 24 ОАО "РЖД"	92	13	14,1%	0	0,0%	1	7,7%	12	92,3%	2	15,4%	4	30,8%	0	0,0%	0	0,0%
		441	154	0,349206	5	0,032468	69	0,448052	85	0,551948	31	0,201299	10	0,064935	1	0,006494	0	0

Результаты ЕГЭ обязательных предметов в сравнении за 4 года

Предмет	Период	Зарегистрировано участников ЕГЭ	не явились	Кол-во сдавших (чел.)	Справились		% справившихся по области	Не справились		Средний тестовый балл по району	Средний тестовый балл по области
					Кол-во (чел.)	%		Кол-во (чел.)	%		
Математика базовый уровень	2019	267	1	266	255	95,87	91,0	11	4,13	3,78	3,8
	2022	307	1	306	295	96,41	95,7	11	3,59	13	
	2023	309	2	307	295	96,09	95,57	12	3,91	3,81	4,03
	2023 ВТГ	294	2	292	282	96,58		10	3,42	3,83	
Математика профильный уровень	2021	195	1	194	159	81,96	86,27	35	18,04	44,13	46,52
	2022	134	0	134	133	99,25	84,6	1	0,75	50	47,7
	2023	125	0	125	123	98,4	86,53	2	1,6	50	49,13
	2023 ВТГ	123	0	123	122	99,19		1	0,81	50	
Русский язык	2021	293	0	293	293	100	99,63	0	0	63,11	66,62
	2022	445	1	444	441	99,32	99,3	3	0,68	62	64,35
	2023	436	3	433	429	99,08	99,1	4	0,92	62	65,29
	2023 ВТГ	417	2	415	412	99,04		3	0,72	63	

Результаты ЕГЭ предметов по выбору в сравнении за 3 года

Предмет	Период	Зарегистрировано участников ЕГЭ	не явились	Кол-во сдавших (чел.)	Справились		% справившихся по области	Не справились		Средний тестовый балл по району	Средний тестовый балл по области
					Кол-во (чел.)	%		Кол-во (чел.)	%		
География	2021	4	0	4	4	100	95,07	0	0	55,67	57,39
	2022	5	0	5	5	100	88,2	0	0	46	50,1
	2023	4	3	1	1	100	86,09	0	0	51	49,5
Литература	2021	24	0	24	23	95,83	95,53	1	4,17	71,50	60,95
	2022	20	0	20	15	75	90,3	5	25	48	52,5
	2023	17	1	16	16	100	95,26	0	0	57	55,93
Обществознание	2021	159	0	159	123	77,36	76,35	36	22,64	50,73	52,72
	2022	222	5	217	174	80,18	79,9	43	19,82	55	55,41
	2023	183	7	176	121	68,75	71,86	55	31,25	37,5	51,31
Биология	2021	38	0	38	30	78,95	69,98	8	21,05	48,12	45,26
	2022	37	1	36	28	77,78	76,8	8	22,22	45	46,6
	2023	32	1	31	23	74,19	75,75	8	25,81	44	46,93
Английский язык	2021	14	1	13	13	100	98,01	0	0	56,67	69,77
	2022	16	0	16	15	93,75	98,7	1	6,25	65,74	70,68
	2023	19	0	19	19	100	97,94	0	0	63	67,15
История	2021	50	0	50	43	86,00	88,11	7	14,00	42,80	48,94
	2022	78	2	76	62	81,58	87,5	14	18,42	49	51,6
	2023	83	2	81	68	83,95	86,9	13	16,05	49	50,49
Информатика и ИКТ	2021	35	1	34	24	70,59	83,37	10	29,41	43,08	57,03
	2022	53	1	52	40	76,92	76,2	12	23,08	52	52,9
	2023	46	3	43	34	79,07	80,36	9	20,93	58	53,31
Химия	2021	16	0	16	13	81,25	71,21	3	18,75	50,43	47,3
	2022	14	0	14	12	85,71	71,3	2	15,38	45	46,8
	2023	14	1	13	7	53,85	67,8	6	46,15	38	47,24
Физика	2021	93	2	91	79	86,81	90,63	12	13,19	43,06	48,65
	2022	67	2	65	51	78,46	83	14	21,54	44	45,2
	2023	87	1	86	75	87,21	86,68	11	12,79	46	47,3

ЕГЭ - 2023 РУССКИЙ ЯЗЫК (29.05., 22.062023+ сент)

№ п/п	ОО	Зарегистрировано участников ЕГЭ	не явились	Сдавали ЕГЭ		Подтвердили освоение основных общеобразовательных программ среднего общего образования					% Подтвердили освоение основных общеобразовательных программ среднего общего образования					Не подтвердили освоение основных общеобразовательных программ среднего общего образования	% Не подтвердили освоение основных общеобразовательных программ среднего общего образования	Минимальный балл	Максимальный балл	Средний балл
				Кол-во	%	Всего	24-50	51-80	81-90	91-100	Всего	24-50	51-80	81-90	91-100					
Городские ОО																				
1	МКОУ "СОШ № 85"	89	0	89	100,00	89	14	51	16	8	100,00	15,73	57,30	17,98	8,99	0	0,00	24 (1 чел)	100 (1 чел)	68
2	МКОУ СОШ №5 г. Тайшета	48	0	48	100,00	48	12	32	2	2	100,00	25,00	66,67	4,17	4,17	0	0,00	24 (1 чел)	95 (1 чел)	59
3	МКОУ средняя школа №1	22	0	22	100,00	21	13	5	3	0	95,45	59,09	22,73	13,64	0,00	1	4,55	21 (1 чел)	89 (1 чел)	54
4	МКОУ СОШ № 2 г.Тайшета	31	0	31	100,00	31	9	17	4	1	100,00	29,03	54,84	12,90	3,23	0	0,00	26 (1 чел)	91 (1 чел)	60
5	МКОУ СОШ № 23 г.Тайшета	17	0	17	100,00	17	2	13	2	0	100,00	11,76	76,47	11,76	0,00	0	0,00	5 (1 чел)	87 (1 чел)	63
6	МКОУ СОШ № 14 г. Тайшета	30	0	30	100,00	30	10	19	1	0	100,00	33,33	63,33	3,33	0,00	0	0,00	36 (1 чел)	83 (1 чел)	57
7	МКОУ СОШ № 10 г.Бирюсинска	19	1	18	94,74	18	3	11	3	1	100,00	16,67	61,11	16,67	5,56	0	0,00	34 (1 чел)	97 (1 чел)	67
8	МКОУ СОШ № 16 г.Бирюсинска	25	0	25	100,00	25	9	15	1	0	100,00	36,00	60,00	4,00	0,00	0	0,00	34 (1 чел)	83 (1 чел)	53
9	МКОУ СОШ № 17 р.п. Юрты	17	0	17	100,00	17	2	12	2	1	100,00	11,76	70,59	11,76	5,88	0	0,00	39(1 чел)	97 (1 чел)	68
10	МКОУ СОШ № 24 р.п.Юрты	13	0	13	100,00	13	1	11	1	0	100,00	7,69	84,62	7,69	0,00	0	0,00	32 (1 чел)	96 (1 чел)	63
11	МКОУ Новобирюсинская СОШ	19	1	18	94,74	18	10	7	1	0	100,00	55,56	38,89	5,56	0,00	0	0,00	28 (1 чел)	85 (1 чел)	48
12	МКОУ Шитгинская СОШ	9	0	9	100,00	8	6	2	0	0	88,89	66,67	22,22	0,00	0,00	1	11,11	24 (1 чел)	64 (1 чел)	42
13	МКОУ Квитокская СОШ № 1	24	0	24	100,00	24	5	19	0	0	100,00	20,83	79,17	0,00	0,00	0	0,00	21 (1 чел)	66 (1 чел)	61
Всего городские ОО		363	2	361	99,45	359	96	214	36	13	99,45	26,59	59,28	9,97	3,60	2	0,55	5 (1 чел)	100 (1 чел)	61,00
Сельские ОО																				
14	МКОУ Джогинская СОШ	5	0	5	100,00	5	5	0	0	0	100,00	100,00	0,00	0,00	0,00	0	0,00	37 (1 чел)	48 (1 чел)	44
15	МКОУ Шелеховская СОШ	3	0	3	100,00	3	0	3	0	0	100,00	0,00	100,00	0,00	0,00	0	0,00	61 (1 чел)	72 (1 чел)	68
16	МКОУ Мирнинская СОШ	5	0	5	100,00	4	0	4	0	0	80,00	0,00	80,00	0,00	0,00	1	20,00	7 (1 чел)	60 (1 чел)	47
17	МКОУ Берёзовская СОШ	4	0	4	100,00	4	0	4	0	0	100,00	0,00	100,00	0,00	0,00	0	0,00	57 (1 чел)	77 (1 чел)	67
18	МКОУ Рождественская СОШ	1	0	1	100,00	1	0	1	0	0	100,00	0,00	100,00	0,00	0,00	0	0,00	52 (1 чел)	52 (1 чел)	52
19	МКОУ Зареченская СОШ	1	0	1	100,00	1	0	1	0	0	100,00	0,00	100,00	0,00	0,00	0	0,00	60 (1 чел)	60 (1 чел)	60
20	МКОУ Соляновская СОШ	5	0	5	100,00	5	1	2	2	0	100,00	20,00	40,00	40,00	0,00	0	0,00	41 (1 чел)	83 (1 чел)	67
21	МКОУ Бирюсинская СОШ	1	0	1	100,00	1	0	1	0	0	100,00	0,00	100,00	0,00	0,00	0	0,00	72 (1 чел)	72 (1 чел)	72
22	МКОУ Венгерская СОШ	2	0	2	100,00	2	0	1	1	0	100,00	0,00	50,00	50,00	0,00	0	0,00	55 (1 чел)	83 (1 чел)	69
23	МКОУ Черчетская СОШ	2	0	2	100,00	2	0	2	0	0	100,00	0,00	100,00	0,00	0,00	0	0,00	57 (1 чел)	67 (1 чел)	62
24	МКОУ Шелаевская СОШ	1	0	1	100,00	1	1	0	0	0	100,00	100,00	0,00	0,00	0,00	0	0,00	43 (1 чел)	43 (1 чел)	43
25	МКОУ Разгонская СОШ	1	0	1	100,00	1	1	0	0	0	100,00	100,00	0,00	0,00	0,00	0	0,00	46 (1 чел)	46 (1 чел)	46
26	МКОУ Тамгачетская СОШ	6	0	6	100,00	6	4	1	1	0	100,00	66,67	16,67	16,67	0,00	0	0,00	26 (1 чел)	72 (1 чел)	46
Всего сельские ОО		37	0	37	100,00	36	12	20	4	0	97,30	32,43	54,05	10,81	0,00	1	2,70	7 (1 чел)	83 (2 чел)	56,00
По району:		400	2	398	99,50	395	108	234	40	13	99,25	27,14	58,79	10,05	3,27	3	0,75	5 (1 чел)	100 (1 чел)	61,00
Школа-интернат № 24 ОАО "РЖД":																				
27	Школа-интернат № 24 ОАО "РЖД"	17	0	17	100,00	17	1	11	2	3	100,00	5,88	64,71	11,76	17,65	0	0,00	48 (1 чел)	95 (2 чел)	73
По району:		417	2	415	99,52	412	109	245	42	16	99,28	26,27	59,04	10,12	3,86	3	0,72	28 (2 чел)	100 (1 чел)	63,00
Справочники:																				
28	МКОУ Бирюсинская СОШ	1	0	1	100,00	0	0	0	0	0	0,00	0,00	0,00	0,00	0,00	1	100,00	7 (1 чел)	7 (1 чел)	7
Всего по "Справочникам"		1	0	1	100,00	0	0	0	0	0	0,00	0,00	0,00	0,00	0,00	1	100,00	12(1 чел)	54(1 чел)	7,00
По району		418	2	416	99,52	412	109	245	42	16	99,04	26,20	246,18	10,19	3,85	4	0,96	12(1 чел)	100 (1 чел)	62,00
"Экстерны"																				
29	МКОУ СОШ № 24 р.п. Юрты	1	0	1	100,00	1	0	1	0	0	100,00	0,00	100,00	0,00	0,00	0	0,00	57 (1 чел)	57 (1 чел)	57
30	МКОУ "СОШ № 85"	1	0	1	100,00	1	0	1	0	0	100,00	0,00	100,00	0,00	0,00	0	0,00	60 (1 чел)	60 (1 чел)	60
31	МКОУ СОШ №14 г. Тайшета	1	0	1	100,00	1	1	0	0	0	100,00	100,00	0,00	0,00	0,00	0	0,00	45 (1 чел)	45 (1 чел)	45
32	МКОУ СОШ № 2 г.Тайшета	3	0	3	100,00	3	1	2	0	0	100,00	33,33	66,67	0,00	0,00	0	0,00	46 (1 чел)	58 (1 чел)	52
33	МКОУ средняя школа №1	2	0	2	100,00	2	2	0	0	0	100,00	100,00	0,00	0,00	0,00	0	0,00	39 (1 чел)	42 (1 чел)	41
34	МКОУ СОШ № 23 г.Тайшета	2	0	2	100,00	2	0	2	0	0	100,00	0,00	100,00	0,00	0,00	0	0,00	52 (1 чел)	54 (1 чел)	53
35	МКОУ Квитокская СОШ № 1	4	0	4	100,00	4	3	1	0	0	100,00	75,00	25,00	0,00	0,00	0	0,00	26 (1 чел)	55 (1 чел)	38
36	МКОУ СОШ № 16 г.Бирюсинска	2	0	2	100,00	2	1	0	1	0	100,00	50,00	0,00	50,00	0,00	0	0,00	42 (1 чел)	81 (1 чел)	62
37	МКОУ СОШ № 10 г.Бирюсинска	2	1	1	50,00	1	0	1	0	0	100,00	0,00	100,00	0,00	0,00	0	0,00	51 (1 чел)	51 (1 чел)	51
Всего по "Экстернам"		18	1	17	94,44	17	8	8	1	0	100,00	47,06	47,06	5,88	0,00	0	0,00	28(1 чел)	71 (1 чел)	47
По району:		436	3	433	99,31	429	117	253	43	16	99,08	27,02	58,43	9,93	3,70	4	0,92	12(1 чел)	100 (1 чел)	62,00

Минимальное количество баллов для ЕГЭ по русскому языку: 24

по области 29.05.2023	
приняли участие	99,22%
подтвердили ООП	99,1
100 баллов	30 чел
80 баллов и более	19,13%
средний тестовый балл	65,29

№ п/п	ОО	Зарегистрировано участников ЕГЭ	не явились	Сдавали ЕГЭ		Подтвердили освоение основных общеобразовательных программ среднего общего образования					% Подтвердили освоение основных общеобразовательных программ среднего общего образования					Не подтвердили освоение основных общеобразовательных программ среднего общего образования	% Не подтвердили освоение основных общеобразовательных программ среднего общего образования	Минимальный балл	Максимальный балл	Средний балл
				Кол-во	%	Всего	27-50	51-80	81-90	91-100	Всего	27-50	51-80	81-90	91-100					
Городские ОО																				
1	МКОУ "СОШ № 85"	35	0	35	100,00	35	12	22	0	1	100,00	34,29	62,86	0,00	2,86	0	0,00	27 (1 чел)	100 (1 чел)	55
2	МКОУ СОШ №5 г. Тайшета	16	0	16	100,00	15	8	7	0	0	93,75	50,00	43,75	0,00	0,00	1	6,25	27 (2 чел)	74 (1 чел)	47
3	МКОУ средняя школа №1	2	0	2	100,00	2	0	2	0	0	100,00	0,00	100,00	0,00	0,00	0	0,00	52(1 чел)	68 (1 чел)	60
4	МКОУ СОШ № 2 г.Тайшета	4	0	4	100,00	4	3	1	0	0	100,00	75,00	25,00	0,00	0,00	0	0,00	27 (1 чел)	70 (1 чел)	43
5	МКОУ СОШ № 23 г.Тайшета	8	0	8	100,00	8	7	1	0	0	100,00	87,50	12,50	0,00	0,00	0	0,00	22 (2 чел)	66 (1 чел)	44
6	МКОУ СОШ № 14 г. Тайшета	7	0	7	100,00	7	6	1	0	0	100,00	85,71	14,29	0,00	0,00	0	0,00	27(3 чел)	58 (1 чел)	37
7	МКОУ СОШ № 10 г.Бирюсинска	2	0	2	100,00	2	0	2	0	0	100,00	0,00	100,00	0,00	0,00	0	0,00	68 (2 чел)	68(2 чел)	68
8	МКОУ СОШ № 16 г.Бирюсинска	5	0	5	100,00	5	3	2	0	0	100,00	60,00	40,00	0,00	0,00	0	0,00	34 (1чел)	64 (2 чел)	51
9	МКОУ СОШ № 17 р.п. Юрты	7	0	7	100,00	7	3	4	0	0	100,00	42,86	57,14	0,00	0,00	0	0,00	34(1 чел)	78 (1 чел)	56
10	МКОУ СОШ № 24 р.п.Юрты	9	0	9	100,00	9	8	1	0	0	100,00	88,89	11,11	0,00	0,00	0	0,00	27 (2 чел)	58 (1 чел)	39
11	МКОУ Квитокская СОШ № 1	12	0	12	100,00	12	7	5	0	0	100,00	58,33	41,67	0,00	0,00	0	0,00	27 (1 чел)	66 (1 чел)	45
Всего городские ОО		107	0	107	100,00	106	57	48	0	1	99,07	53,27	44,86	0,00	0,93	1	0,93	22 (2 чел)	100 (1 чел)	49,00
Сельские ОО																				
12	МКОУ Берёзовская СОШ	1	0	1	100,00	1	0	1	0	0	100,00	0,00	100,00	0,00	0,00	0	0,00	58 (1 чел)	58 (1 чел)	58
13	МКОУ Соляновская СОШ	1	0	1	100,00	1	0	1	0	0	100,00	0,00	100,00	0,00	0,00	0	0,00	64 (1 чел)	64(1 чел)	64
Всего сельские ОО		2	0	2	100,00	2	0	2	0	0	100,00	0,00	100,00	0,00	0,00	0	0,00	58 (1 чел)	83 (2 чел)	61,00
По району:		109	0	109	100,00	108	57	50	0	1	99,08	52,29	45,87	0,00	0,92	1	0,92	22 (2 чел)	100 (1 чел)	49,00
Школа-интернат № 24 ОАО "РЖД":																				
14	Школа-интернат № 24 ОАО "РЖД"	14	0	14	100,00	14	4	10	0	0	100,00	28,57	71,43	0,00	0,00	0	0,00	34 (2 чел)	76 (1 чел)	57
По району:		123	0	123	100,00	122	61	60	0	1	99,19	49,59	48,78	0,00	0,81	1	0,81	22 (2 чел)	100 (1 чел)	50,00
Экстерны:																				
15	МКОУ СОШ № 16 г.Бирюсинска	1	0	1	100,00	1	1	0	0	0	100,00	100,00	0,00	0,00	0,00	0	0,00	34 (1 чел)	34 (1 чел)	34
16	МКОУ СОШ № 2 г.Тайшета	1	0	1	100,00	0	0	0	0	0	0,00	0,00	0,00	0,00	0,00	1	100,00	7 (1 чел)	7 (1 чел)	17
Всего по "Экстерны"		2	0	2	100,00	1	1	0	0	0	0,00	0,00	0,00	0,00	0,00	1	50,00	7 (1 чел)	54(1 чел)	26,00
По району		125	0	125	100,00	123	62	60	0	1	98,40	49,60	48,00	0,00	0,80	2	1,60	7 (1 чел)	100 (1 чел)	50,00

Минимальное количество баллов для ЕГЭ по математике профильный уровень: 27

по области 01.06.2023	
приняли участие	99,38%
подтвердили ООП	86,53
100 баллов	4 чел
80 баллов и более	2,91%
средний тестовый балл	49,13

№ п/п	ОО	Зарегистрировано участников ЕГЭ	не явились	Сдавали ЕГЭ		Подтвердили освоение основных общеобразовательных программ среднего общего образования			% Подтвердили освоение основных общеобразовательных программ среднего общего образования			Не подтвердили освоение основных общеобразовательных программ среднего общего образования	% Не подтвердили освоение основных общеобразовательных программ среднего общего образования	Успеваемость	Качество знаний	Средняя отметка	Средний тестовый балл		
				Кол-во	%	Всего	3	4	5	Всего	3							4	5
Городские ОО																			
1	МКОУ "СОШ № 85"	54	0	54	100,00	54	14	26	14	100,00	25,93	48,15	25,93	0	0,00	100,00	74,07	4,00	14,00
2	МКОУ СОШ №5 г. Тайшета	32	0	32	100,00	31	14	11	6	96,88	43,75	34,38	18,75	1	3,13	96,88	53,13	3,69	12
3	МКОУ средняя школа №1	20	0	20	100,00	20	5	10	5	100,00	25,00	50,00	25,00	0	0,00	100,00	75,00	4,00	13
4	МКОУ СОШ № 2 г. Тайшета	27	0	27	100,00	27	13	9	5	100,00	48,15	33,33	18,52	0	0,00	100,00	51,85	3,70	12
5	МКОУ СОШ № 23 г. Тайшета	9	0	9	100,00	8	3	5	0	88,89	33,33	55,56	0,00	1	11,11	88,89	55,56	3,44	11
6	МКОУ СОШ № 14 г. Тайшета	23	0	23	100,00	19	8	9	2	82,61	34,78	39,13	8,70	4	17,39	82,61	47,83	3,39	11
7	МКОУ СОШ № 10 г. Бирюсинка	17	1	16	94,12	16	3	6	7	100,00	18,75	37,50	43,75	0	0,00	100,00	81,25	4,25	15
8	МКОУ СОШ № 16 г. Бирюсинка	20	0	20	100,00	19	3	14	2	95,00	15,00	70,00	10,00	1	5,00	95,00	80,00	3,85	14
9	МКОУ СОШ № 17 р.п. Юрты	10	0	10	100,00	10	1	7	2	100,00	10,00	70,00	20,00	0	0,00	100,00	90,00	4,10	15
10	МКОУ СОШ № 24 р.п. Юрты	4	0	4	100,00	4	1	2	1	100,00	25,00	50,00	25,00	0	0,00	100,00	75,00	4,00	14
11	МКОУ Новобирюсинская СОШ	19	1	18	94,74	17	10	6	1	94,44	55,56	33,33	5,56	1	5,56	94,44	38,89	3,39	11
12	МКОУ Шиткинская СОШ	9	0	9	100,00	8	6	1	1	88,89	66,67	11,11	11,11	1	11,11	88,89	22,22	3,22	10
13	МКОУ Квитокская СОШ № 1	12	0	12	100,00	12	4	4	4	100,00	33,33	33,33	33,33	0	0,00	100,00	66,67	4,00	14
Всего городские ОО		256	2	254	99,22	245	85	110	50	96,46	33,46	43,31	19,69	9	3,54	96,46	62,99	3,79	13
Сельские ОО																			
14	МКОУ Джогинская СОШ	5	0	5	100,00	5	1	3	1	100,00	20,00	60,00	20,00	0	0,00	100,00	80,00	4,00	14
15	МКОУ Шелеховская СОШ	3	0	3	100,00	3	0	3	0	100,00	0,00	100,00	0,00	0	0,00	100,00	100,00	4,00	15
16	МКОУ Мирнинская СОШ	5	0	5	100,00	4	0	0	4	80,00	0,00	0,00	80,00	1	20,00	80,00	80,00	4,40	16
17	МКОУ Берёзовская СОШ	3	0	3	100,00	3	0	3	0	100,00	0,00	100,00	0,00	0	0,00	100,00	100,00	4,00	15
18	МКОУ Рождественская СОШ	1	0	1	100,00	1	0	1	0	100,00	0,00	100,00	0,00	0	0,00	100,00	100,00	4,00	14
19	МКОУ Зареченская СОШ	1	0	1	100,00	1	0	0	1	100,00	0,00	0,00	100,00	0	0,00	100,00	100,00	5,00	21
20	МКОУ Соляновская СОШ	4	0	4	100,00	4	2	1	1	100,00	50,00	25,00	25,00	0	0,00	100,00	50,00	3,75	13
21	МКОУ Бирюсинская СОШ	1	0	1	100,00	1	0	1	0	100,00	0,00	100,00	0,00	0	0,00	100,00	100,00	4,00	16
22	МКОУ Венгерская СОШ	2	0	2	100,00	2	0	1	1	100,00	0,00	50,00	50,00	0	0,00	100,00	100,00	4,50	17
23	МКОУ Черчетская СОШ	2	0	2	100,00	2	0	1	1	100,00	0,00	50,00	50,00	0	0,00	100,00	100,00	4,50	17
24	МКОУ Шелаевская СОШ	1	0	1	100,00	1	0	1	0	100,00	0,00	100,00	0,00	0	0,00	100,00	100,00	4,00	16
25	МКОУ Разгонская СОШ	1	0	1	100,00	1	0	1	0	100,00	0,00	100,00	0,00	0	0,00	100,00	100,00	4,00	14
26	МКОУ Тамгачетская СОШ	6	0	6	100,00	6	1	4	1	100,00	16,67	66,67	16,67	0	0,00	100,00	83,33	4,00	15
Всего сельские ОО		35	0	35	100,00	34	4	20	10	97,14	11,43	57,14	28,57	1	2,86	97,14	85,71	4,11	15
По району:		291	2	289	99,31	279	89	130	60	96,54	30,80	44,98	20,76	10	3,46	96,54	65,74	3,83	13
Школа-интернат № 24 ОАО "РЖД":																			
27	Школа-интернат № 24 ОАО "РЖД"	3	0	3	100,00	3	0	3	0	100,00	0,00	100,00	0,00	0	0,00	100,00	100,00	4,00	15
По району:		294	2	292	99,32	282	89	133	60	96,58	30,48	45,55	20,55	10	3,42	96,58	66,10	3,83	13
"Экстерны"																			
29	МКОУ СОШ № 24 р.п. Юрты	1	0	1	100,00	1	0	1	0	100,00	0,00	100,00	0,00	0	0,00	100,00	100,00	4,00	13
30	МКОУ "СОШ № 85"	1	0	1	100,00	1	0	1	0	100,00	0,00	100,00	0,00	0	0,00	100,00	100,00	4,00	13
31	МКОУ СОШ № 2 г. Тайшета	2	0	2	100,00	1	0	1	0	50,00	0,00	50,00	0,00	1	50,00	50,00	50,00	3,00	11
32	МКОУ средняя школа №1	2	0	2	100,00	2	2	0	0	100,00	100,00	0,00	0,00	0	0,00	100,00	0,00	3,00	9
33	МКОУ СОШ № 23 г. Тайшета	2	0	2	100,00	2	0	1	1	100,00	0,00	50,00	50,00	0	0,00	100,00	100,00	4,50	16
34	МКОУ СОШ № 14 г. Тайшета	1	0	1	100,00	1	0	1	0	100,00	0,00	100,00	0,00	0	0,00	100,00	100,00	4,00	14
35	МКОУ Квитокская СОШ № 1	4	0	4	100,00	3	1	2	0	75,00	25,00	50,00	0,00	1	25,00	75,00	50,00	3,25	9
36	МКОУ СОШ № 16 г. Бирюсинка	1	0	1	100,00	1	1	0	0	100,00	100,00	0,00	0,00	0	0,00	100,00	0,00	3,00	10
37	МКОУ СОШ № 10 г. Бирюсинка	1	0	1	100,00	1	1	0	0	100,00	100,00	0,00	0,00	0	0,00	100,00	0,00	3,00	8
Всего по "Экстернам"		15	0	15	100,00	13	5	7	1	86,67	33,33	53,85	6,67	2	13,33	86,67	53,33	3,47	11
По району:		309	2	307	99,35	295	94	140	61	96,09	30,62	45,60	19,87	12	3,91	96,09	65,47	3,81	13

по области 01.06.2023

приняли участие	99,12%
подтвердили ООП	95,57
качество	76,31
средняя отметка	4,03

№ п/п	ОО	Зарегистрировано участников ЕГЭ	не явились	Сдавали ЕГЭ		Подтвердили освоение основных общеобразовательных программ среднего общего образования					% Подтвердили освоение основных общеобразовательных программ среднего общего образования					Не подтвердили освоение основных общеобразовательных программ среднего общего образования	% Не подтвердили освоение основных общеобразовательных программ среднего общего образования	Минимальный балл	Максимальный балл	Средний балл
				Кол-во	%	Всего	36-50	51-80	81-90	91-100	Всего	36-50	51-80	81-90	91-100					
Городские ОО																				
1	МКОУ "СОШ № 85"	20	0	20	100,00	19	7	11	0	1	95,00	35,00	55,00	0,00	5,00	1	5,00	29 (1 чел)	99 (1 чел)	53
2	МКОУ СОШ №5 г. Тайшета	8	0	8	100,00	6	3	3	0	0	75,00	37,50	37,50	0,00	0,00	2	25,00	33 (2 чел)	68 (1 чел)	48
3	МКОУ средняя школа №1	2	1	1	50,00	1	1	0	0	0	100,00	100,00	0,00	0,00	0,00	0	0,00	43 (1 чел)	43 (1 чел)	43
4	МКОУ СОШ № 2 г.Тайшета	2	0	2	100,00	0	0	0	0	0	0,00	0,00	0,00	0,00	0,00	2	100,00	18 (1 чел)	22 (1 чел)	20
5	МКОУ СОШ № 23 г.Тайшета	9	0	9	100,00	7	7	0	0	0	77,78	77,78	0,00	0,00	0,00	2	22,22	26 (1 чел)	48 (2 чел)	40
6	МКОУ СОШ № 14 г. Тайшета	5	0	5	100,00	4	4	0	0	0	80,00	80,00	0,00	0,00	0,00	1	20,00	29 (1 чел)	41 (1 чел)	37
7	МКОУ СОШ № 10 г.Бирюсинска	2	0	2	100,00	2	0	2	0	0	100,00	0,00	100,00	0,00	0,00	0	0,00	56 (1 чел)	58 (1 чел)	57
8	МКОУ СОШ № 16 г.Бирюсинска	5	0	5	100,00	5	4	1	0	0	100,00	80,00	20,00	0,00	0,00	0	0,00	38 (1 чел)	55 (1 чел)	45
9	МКОУ СОШ № 17 р.п. Юрты	2	0	2	100,00	1	1	0	0	0	50,00	50,00	0,00	0,00	0,00	1	50,00	33 (1 чел)	47 (1 чел)	40
10	МКОУ СОШ № 24 р.п.Юрты	7	0	7	100,00	7	6	1	0	0	100,00	85,71	14,29	0,00	0,00	0	0,00	39 (1 чел)	53 (1 чел)	45
11	МКОУ Квитковская СОШ № 1	10	0	10	100,00	9	5	4	0	0	90,00	50,00	40,00	0,00	0,00	1	10,00	29 (1 чел)	57 (1 чел)	44
Всего городские ОО		72	1	71	98,61	61	38	22	0	1	85,92	53,52	30,99	0,00	1,41	10	14,08	18 (1 чел)	99 (1 чел)	46,00
Сельские ОО																				
12	МКОУ Шелеховская СОШ	1	0	1	100,00	1	1	0	0	0	100,00	100,00	0,00	0,00	0,00	0	0,00	42(1 чел)	42 (1 чел)	42
13	МКОУ Берёзовская СОШ	1	0	1	100,00	1	1	0	0	0	100,00	100,00	0,00	0,00	0,00	0	0,00	48 (1 чел)	48 (1 чел)	48
Всего сельские ОО		2	0	2	100,00	2	2	0	0	0	100,00	100,00	0,00	0,00	0,00	0	0,00	42 (1 чел)	48 (2 чел)	45,00
По району:		74	1	73	98,65	63	40	22	0	1	86,30	54,79	30,14	0,00	1,37	10	13,70	18 (1 чел)	99 (1 чел)	46,00
Школа-интернат № 24 ОАО "РЖД":																				
14	Школа-интернат № 24 ОАО "РЖД"	12	0	12	100,00	12	5	7	0	0	100,00	41,67	58,33	0,00	0,00	0	0,00	36 (1 чел)	66 (2 чел)	53
По району:		86	1	85	98,84	75	45	29	0	1	88,24	52,94	34,12	0,00	1,18	10	11,76	18 (1 чел)	99 (1 чел)	46,00
"Экстерны"																				
15	МКОУ СОШ № 2 г.Тайшета	1	0	1	100,00	0	0	0	0	0	0,00	0,00	0,00	0,00	0,00	1	100,00	29 (1 чел)	29 (1 чел)	29
Всего по "Экстернам"		1	0	1	100,00	0	0	0	0	0	0,00	0,00	0,00	0,00	0,00	1	100,00	29 (1 чел)	29 (1 чел)	29
По району:		87	1	86	98,85	75	45	29	0	1	87,21	52,33	33,72	0,00	1,16	11	12,79	18 (1 чел)	99 (1 чел)	47,00

Минимальное количество баллов для ЕГЭ по физике: 36

по области 06.06.2023	
приняли участие	91,43%
подтвердили ООП	86,68
100 баллов	3 чел
80 баллов и более	3,67%
средний тестовый балл	47,3

№ п/п	ОО	Зарегистрировано участников ЕГЭ	не явились	Сдавали ЕГЭ		Подтвердили освоение основных общеобразовательных программ среднего общего образования					% Подтвердили освоение основных общеобразовательных программ среднего общего образования					Не подтвердили освоение основных общеобразовательных программ среднего общего образования	% Не подтвердили освоение основных общеобразовательных программ среднего общего образования	Минимальный балл	Максимальный балл	Средний балл
				Кол-во	%	Всего	42-50	51-80	81-90	91-100	Всего	42-50	51-80	81-90	91-100					
Городские ОО																				
1	МКОУ "СОШ № 85"	49	0	49	100,00	41	5	33	3	0	83,67	10,20	67,35	6,12	0,00	8	16,33	12 (1 чел)	86 (1 чел)	56
2	МКОУ СОШ №5 г. Тайшета	21	2	19	90,48	15	3	9	2	1	78,95	15,79	47,37	10,53	5,26	4	21,05	34 (1 чел)	92 (1 чел)	55
3	МКОУ средняя школа №1	8	2	6	75,00	5	0	2	2	1	83,33	0,00	33,33	33,33	16,67	1	16,67	16 (1 чел)	92 (1 чел)	68
4	МКОУ СОШ № 2 г.Тайшета	27	0	27	100,00	18	4	14	0	0	66,67	14,81	51,85	0,00	0,00	9	33,33	18 (2 чел)	73 (1 чел)	47
5	МКОУ СОШ № 23 г.Тайшета	6	0	6	100,00	4	1	3	0	0	66,67	16,67	50,00	0,00	0,00	2	33,33	24 (1 чел)	79 (1 чел)	53
6	МКОУ СОШ № 14 г. Тайшета	11	0	11	100,00	5	1	4	0	0	45,45	9,09	36,36	0,00	0,00	6	54,55	10 (1 чел)	72 (1 чел)	39
7	МКОУ СОШ № 10 г.Бирюсинска	11	1	10	90,91	8	5	3	0	0	80,00	50,00	30,00	0,00	0,00	2	20,00	22 (1 чел)	73 (1 чел)	48
8	МКОУ СОШ № 16 г.Бирюсинска	6	1	5	83,33	2	2	0	0	0	40,00	40,00	0,00	0,00	0,00	3	60,00	20 (2 чел)	49 (1 чел)	35
9	МКОУ СОШ № 17 р.п. Юрты	8	0	8	100,00	6	1	5	0	0	75,00	12,50	62,50	0,00	0,00	2	25,00	14 (1 чел)	73 (1 чел)	46
10	МКОУ СОШ № 24 р.п.Юрты	5	0	5	100,00	4	3	1	0	0	80,00	60,00	20,00	0,00	0,00	1	20,00	36 (1 чел)	52 (1 чел)	45
11	МКОУ Новобирюсинская СОШ	10	0	10	100,00	2	0	2	0	0	20,00	0,00	20,00	0,00	0,00	8	80,00	8 (1 чел)	57 (1 чел)	30
12	МКОУ Квитокская СОШ № 1	8	0	8	100,00	6	1	5	0	0	75,00	12,50	62,50	0,00	0,00	2	25,00	34 (2 чел)	68 (1 чел)	53
Всего городские ОО		170	6	164	96,47	116	26	81	7	2	70,73	15,85	49,39	4,27	1,22	48	29,27	8 (1 чел)	92 (2 чел)	50,00
Сельские ОО																				
13	МКОУ Шелеховская СОШ	1	0	1	100,00	1	1	0	0	0	100,00	100,00	0,00	0,00	0,00	0	0,00	44 (1 чел)	44 (1 чел)	44
14	МКОУ Мирнинская СОШ	3	0	3	100,00	1	1	0	0	0	33,33	33,33	0,00	0,00	0,00	2	66,67	10 (1 чел)	42 (1 чел)	29
15	МКОУ Берёзовская СОШ	1	0	1	100,00	0	0	0	0	0	0,00	0,00	0,00	0,00	0,00	1	100,00	22 (1 чел)	22 (1 чел)	22
16	МКОУ Соляновская СОШ	1	0	1	100,00	0	0	0	0	0	0,00	0,00	0,00	0,00	0,00	1	100,00	36 (1 чел)	36 (1 чел)	36
17	МКОУ Венгерская СОШ	1	0	1	100,00	0	0	0	0	0	0,00	0,00	0,00	0,00	0,00	1	100,00	18 (1 чел)	18 (1 чел)	18
Всего сельские ОО		7	0	7	100,00	2	2	0	0	0	28,57	28,57	0,00	0,00	0,00	5	71,43	10(1 чел)	44 (1 чел)	29,00
По району:		177	6	171	96,61	118	28	81	7	2	69,01	16,37	47,37	4,09	1,17	53	30,99	8 (1 чел)	92 (2 чел)	39,50
Школа-интернат № 24 ОАО "РЖД":																				
18	Школа-интернат № 24 ОАО "РЖД"	5	1	4	80,00	3	0	3	0	0	75,00	0,00	75,00	0,00	0,00	1	25,00	32 (1 чел)	68 (21чел)	54
По району:		182	7	175	96,15	121	28	84	7	2	69,14	16,00	48,00	4,00	1,14	54	30,86	8 (1 чел)	92 (2 чел)	47,00
Экстерны:																				
19	МКОУ СОШ № 2 г.Тайшета	1	0	1	100,00	0	0	0	0	0	0,00	0,00	0,00	0,00	0,00	1	100,00	28 (1 чел)	28 (1 чел)	28
Всего по "Экстернам"		1	0	1	100,00	0	0	0	0	0	0,00	0,00	0,00	0,00	0,00	1	100,00	28 (1 чел)	28 (1 чел)	28
По району:		183	7	176	96,17	121	28	84	7	2	68,75	15,91	47,73	3,98	1,14	55	31,25	8 (1 чел)	92 (2 чел)	37,50

Минимальное количество баллов для ЕГЭ по обществознанию: 42

по области 08.06.2023	
приняли участие	94,15%
подтвердили ООП	71,86
100 баллов	2 чел
80 баллов и более	5,26%
средний тестовый балл	51,31

№ п/п	ОО	Зарегистрировано участников ЕГЭ	не явились	Сдавали ЕГЭ		Подтвердили освоение основных общеобразовательных программ среднего общего образования					% Подтвердили освоение основных общеобразовательных программ среднего общего образования					Не подтвердили освоение основных общеобразовательных программ среднего общего образования	% Не подтвердили освоение основных общеобразовательных программ среднего общего образования	Минимальный балл	Максимальный балл	Средний балл
				Кол-во	%	Всего	32-50	51-80	81-90	91-100	Всего	32-50	51-80	81-90	91-100					
Городские ОО																				
1	МКОУ "СОШ № 85"	27	1	26	96,30	26	8	16	2	0	100,00	30,77	61,54	7,69	0,00	0	0,00	32 (1 чел)	84 (1 чел)	59
2	МКОУ СОШ №5 г. Тайшета	7	0	7	100,00	6	2	3	1	0	85,71	28,57	42,86	14,29	0,00	1	14,29	28 (1 чел)	82(1 чел)	53
3	МКОУ средняя школа №1	3	0	3	100,00	3	0	1	1	1	100,00	0,00	33,33	33,33	33,33	0	0,00	76 (1 чел)	91 (1 чел)	85
4	МКОУ СОШ № 2 г.Тайшета	15	1	14	93,33	13	8	5	0	0	92,86	57,14	35,71	0,00	0,00	1	7,14	28 (1 чел)	70 (1 чел)	46
5	МКОУ СОШ № 14 г. Тайшета	4	0	4	100,00	3	1	1	1	0	75,00	25,00	25,00	25,00	0,00	1	25,00	28 (1 чел)	82 (1 чел)	56
6	МКОУ СОШ № 10 г.Бирюсинска	5	0	5	100,00	3	3	0	0	0	60,00	60,00	0,00	0,00	0,00	2	40,00	8 (1 чел)	49 (1 чел)	30
7	МКОУ СОШ № 16 г.Бирюсинска	3	0	3	100,00	1	1	0	0	0	33,33	33,33	0,00	0,00	0,00	2	66,67	0 (1чел)	38 (1 чел)	17
8	МКОУ СОШ № 17 р.п. Юрты	2	0	2	100,00	1	0	1	0	0	50,00	0,00	50,00	0,00	0,00	1	50,00	24(1 чел)	57 (1 чел)	40
9	МКОУ Новобирюсинская СОШ	7	0	7	100,00	6	3	3	0	0	85,71	42,86	42,86	0,00	0,00	1	14,29	24 (1 чел)	74 (1 чел)	46
10	МКОУ Квитокская СОШ № 1	5	0	5	100,00	3	2	1	0	0	60,00	40,00	20,00	0,00	0,00	2	40,00	12 (1 чел)	72 (1 чел)	39
Всего городские ОО		78	2	76	97,44	65	28	31	5	1	85,53	36,84	40,79	6,58	1,32	11	14,47	0 (1 чел)	91 (1 чел)	50,00
Сельские ОО																				
11	МКОУ Шелеховская СОШ	1	0	1	100,00	1	1	0	0	0	100,00	100,00	0,00	0,00	0,00	0	0,00	47 (1 чел)	47 (1 чел)	47
12	МКОУ Мирнинская СОШ	2	0	2	100,00	1	0	1	0	0	50,00	0,00	50,00	0,00	0,00	1	50,00	0 (1 чел)	58 (1 чел)	29
13	МКОУ Венгерская СОШ	1	0	1	100,00	0	0	0	0	0	0,00	0,00	0,00	0,00	0,00	1	100,00	24 (1 чел)	24(1 чел)	24
Всего сельские ОО		4	0	4	100,00	2	1	1	0	0	50,00	25,00	25,00	0,00	0,00	2	50,00	0 (1 чел)	58 (1 чел)	32,00
По району:		82	2	80	97,56	67	29	32	5	1	83,75	36,25	40,00	6,25	1,25	13	16,25	0 (1 чел)	91 (1 чел)	49,00
Школа-интернат № 24 ОАО "РЖД":																				
14	Школа-интернат № 24 ОАО "РЖД"	1	0	1	100,00	1	1	0	0	0	100,00	100,00	0,00	0,00	0,00	0	0,00	40 (1 чел)	40 (1 чел)	40
По району:		83	2	81	97,59	68	30	32	5	1	83,95	37,04	39,51	6,17	1,23	13	16,05	40 (1 чел)	91 (1 чел)	49,00

Минимальное количество баллов для ЕГЭ по истории: 32

по области 06.06.2023	
приняли участие	91,06%
подтвердили ООП	86,9
100 баллов	2 чел
80 баллов и более	8,27%
средний тестовый балл	50,49

№ п/п	ОО	Зарегистрировано участников ЕГЭ	не явились	Сдавали ЕГЭ		Подтвердили освоение основных общеобразовательных программ среднего общего образования					% Подтвердили освоение основных общеобразовательных программ среднего общего образования					Не подтвердили освоение основных общеобразовательных программ среднего общего образования	% Не подтвердили освоение основных общеобразовательных программ среднего общего образования	Минимальный балл	Максимальный балл	Средний балл
				Кол-во	%	Всего	36-50	51-80	81-90	91-100	Всего	36-50	51-80	81-90	91-100					
Городские ОО																				
1	МКОУ "СОШ № 85"	2	0	2	100,00	1	0	1	0	0	50,00	0,00	50,00	0,00	0,00	1	50,00	23(1 чел)	52 (1 чел)	38
2	МКОУ СОШ №5 г. Тайшета	3	1	2	66,67	0	0	0	0	0	0,00	0,00	0,00	0,00	0,00	2	100,00	14 (1 чел)	27(1 чел)	21
3	МКОУ СОШ №17 р.п. Юрты	1	0	1	100,00	1	0	0	1	0	100,00	0,00	0,00	100,00	0,00	0	0,00	86 (1 чел)	86 (1 чел)	86
4	МКОУ СОШ № 23 г.Тайшета	1	0	1	100,00	1	0	1	0	0	100,00	0,00	100,00	0,00	0,00	0	0,00	51 (1 чел)	51 (1чел)	51
5	МКОУ Новобирюсинская СОШ	2	0	2	100,00	1	0	0	1	0	50,00	0,00	0,00	50,00	0,00	1	50,00	4 (1чел)	88 (1чел)	46
Всего по району:		9	1	8	88,89	4	0	2	2	0	50,00	0,00	25,00	25,00	0,00	4	50,00	23 (1 чел)	88 (1 чел)	43,00
Сельские ОО																				
6	МКОУ Березовская СОШ СОШ	1	0	1	100,00	1	1	0	0	0	100,00	100,00	0,00	0,00	0,00	0	0,00	38 (1 чел)	38 (1 чел)	38
7	МКОУ Венгерская СОШ	1	0	1	100,00	1	0	1	0	0	100,00	0,00	100,00	0,00	0,00	0	0,00	52(1 чел)	52(1 чел)	52
Всего сельским ОО		2	0	2	100,00	2	1	1	0	0	100,00	50,00	50,00	0,00	0,00	0	0,00	38 (3 чел)	52 (1 чел)	45,00
Всего по району:		11	1	10	90,91	6	1	3	2	0	60,00	10,00	30,00	20,00	0,00	4	40,00	4 (1 чел)	88 (1 чел)	44,00
Школа-интернат № 24 ОАО "РЖД"																				
8	Школа-интернат № 24 ОАО "РЖД"	1	0	1	100,00	0	0	0	0	0	0,00	0,00	0,00	0,00	0,00	1	100,00	14 (1 чел)	14 (1 чел)	14
Всего по району:		12	1	11	91,67	6	1	3	2	0	54,55	9,09	27,27	18,18	0,00	5	45,45	4 (1 чел)	88 (1 чел)	41,00
Экстерны																				
9	МКОУ "СОШ № 85"	1	0	1	100,00	0	0	0	0	0	0,00	0,00	0,00	0,00	0,00	1	100,00	0 (1 чел)	0(1 чел)	0
10	МКОУ СОШ № 16 г.Бирюсинска	1	0	1	100,00	1	1	0	0	0	100,00	100,00	0,00	0,00	0,00	0	0,00	47(1 чел)	47(1 чел)	47
Всего		2	0	2	100,00	1	1	0	0	0	50,00	50,00	0,00	0,00	0,00	1	50,00	0(1 чел)	47(1 чел)	24
Всего по Тайшетскому району:		14	1	13	92,86	7	2	3	2	0	53,85	15,38	23,08	15,38	0,00	6	46,15	0 (1 чел)	88 (1 чел)	38

Минимальное количество баллов для ЕГЭ по химии: 36

приняли участие	94,76
подтвердили	67,8
100 баллов	0 чел.
80 баллов и более	11,78%
средний тестовый балл	47,24

№ п/п	ОО	Зарегистрировано участников ЕГЭ	не явились	Сдавали ЕГЭ		Подтвердили освоение основных общеобразовательных программ среднего общего образования					% Подтвердили освоение основных общеобразовательных программ среднего общего образования					Не подтвердили освоение основных общеобразовательных программ среднего общего образования	% Не подтвердили освоение основных общеобразовательных программ среднего общего образования	Минимальный балл	Максимальный балл	Средний балл
				Кол-во	%	Всего	40-50	51-80	81-90	91-100	Всего	40-50	51-80	81-90	91-100					
Городские ОО																				
1	МКОУ "СОШ № 85"	23	1	22	95,65	19	9	8	1	1	86,36	40,91	36,36	4,55	4,55	3	13,64	14 (1 чел)	98 (1 чел)	55
2	МКОУ СОШ №5 г. Тайшета	4	2	2	50,00	1	0	1	0	0	50,00	0,00	50,00	0,00	0,00	1	50,00	7 (1 чел)	59 (1 чел)	33
3	МКОУ СОШ № 2 г. Тайшета	1	0	1	100,00	1	0	1	0	0	100,00	0,00	100,00	0,00	0,00	0	0,00	72 (1 чел)	72 (1 чел)	72
4	МКОУ СОШ № 14 г. Тайшета	3	0	3	100,00	1	1	0	0	0	33,33	33,33	0,00	0,00	0,00	2	66,67	20 (2 чел)	46 (1 чел)	29
5	МКОУ СОШ № 16 г. Бирюсинска	1	0	1	100,00	1	0	1	0	0	100,00	0,00	100,00	0,00	0,00	0	0,00	62 (1 чел)	62 (1 чел)	62
6	МКОУ СОШ № 17 р.п. Юрты	3	0	3	100,00	3	1	2	0	0	100,00	33,33	66,67	0,00	0,00	0	0,00	40 (1 чел)	62 (1 чел)	52
7	МКОУ СОШ № 24 р.п. Юрты	4	0	4	100,00	2	1	1	0	0	50,00	25,00	25,00	0,00	0,00	2	50,00	20 (1 чел)	51 (1 чел)	36
8	МКОУ Квитокская СОШ № 1	1	0	1	100,00	1	0	1	0	0	100,00	0,00	100,00	0,00	0,00	0	0,00	62 (1 чел)	62 (1 чел)	62
Всего городские ОО		40	3	37	92,50	29	12	15	1	1	78,38	32,43	40,54	2,70	2,70	8	21,62	7 (1 чел)	98 (1 чел)	50,00
Сельские ОО																				
9	МКОУ Соляновская СОШ	1	0	1	100,00	1	0	1	0	0	100,00	0,00	100,00	0,00	0,00	0	0,00	78 (1 чел)	78 (1 чел)	78
Всего сельские ОО		1	0	1	100,00	1	0	1	0	0	100,00	0,00	100,00	0,00	0,00	0	0,00	78 (1 чел)	78 (1 чел)	78,00
По району:		41	3	38	92,68	30	12	16	1	1	78,95	31,58	42,11	2,63	2,63	8	21,05	7 (1 чел)	98 (1 чел)	64,00
Школа-интернат № 24 ОАО "РЖД":																				
10	Школа-интернат № 24 ОАО "РЖД"	5	0	5	100,00	4	1	3	0	0	80,00	20,00	60,00	0,00	0,00	1	20,00	20 (1 чел)	80 (1 чел)	51
По району:		46	3	43	93,48	34	13	19	1	1	79,07	30,23	44,19	2,33	2,33	9	20,93	7 (1 чел)	98 (1 чел)	58,00

Минимальное количество баллов для ЕГЭ по ИКТ: 40

по области 19-20.06.2023	
приняли участие	91,30%
подтвердили ООП	80,36
100 баллов	1 чел
80 баллов и более	12,70%
средний тестовый балл	53,31

№ п/п	ОО	Зарегистрировано участников ЕГЭ	не явились	Сдавали ЕГЭ		Подтвердили освоение основных общеобразовательных программ среднего общего образования					% Подтвердили освоение основных общеобразовательных программ среднего общего образования					Не подтвердили освоение основных общеобразовательных программ среднего общего образования	% Не подтвердили освоение основных общеобразовательных программ среднего общего образования	Минимальный балл	Максимальный балл	Средний балл
				Кол-во	%	Всего	36-50	51-80	81-90	91-100	Всего	36-50	51-80	81-90	91-100					
Городские ОО																				
1	МКОУ "СОШ № 85"	4	0	4	100,00	2	2	0	0	0	50,00	50,00	0,00	0,00	0,00	2	50,00	25 (1 чел)	49 (1 чел)	38
2	МКОУ СОШ №5 г. Тайшета	7	0	7	100,00	6	5	1	0	0	85,71	71,43	14,29	0,00	0,00	1	14,29	34 (1 чел)	69 (1 чел)	47
3	МКОУ СОШ № 2 г.Тайшета	4	0	4	100,00	3	3	0	0	0	75,00	75,00	0,00	0,00	0,00	1	25,00	23 (1 чел)	49 (1 чел)	37
4	МКОУ СОШ № 23 г.Тайшета	2	0	2	100,00	2	2	0	0	0	100,00	100,00	0,00	0,00	0,00	0	0,00	49 (1 чел)	55 (1 чел)	52
5	МКОУ СОШ № 17 р.п. Юрты	4	0	4	100,00	2	0	1	1	0	50,00	0,00	25,00	25,00	0,00	2	50,00	27 (1 чел)	86 (1 чел)	54
6	МКОУ СОШ № 24 р.п.Юрты	1	0	1	100,00	1	1	0	0	0	100,00	100,00	0,00	0,00	0,00	0	0,00	43 (1 чел)	43 (1 чел)	43
7	МКОУ Новобирюсинская СОШ	3	0	3	100,00	1	0	1	0	0	33,33	0,00	33,33	0,00	0,00	2	66,67	18 (1 чел)	73 (1 чел)	37
Всего городские ОО		25	0	25	100,00	17	13	3	1	0	68,00	52,00	12,00	4,00	0,00	8	32,00	18 (1 чел)	86 (1 чел)	44,00
Сельские ОО																				
8	МКОУ Мирнинская СОШ	1	0	1	100,00	1	1	0	0	0	100,00	100,00	0,00	0,00	0,00	0	0,00	42 (1 чел)	42 (1 чел)	42
9	МКОУ Берёзовская СОШ	1	0	1	100,00	1	1	0	0	0	100,00	100,00	0,00	0,00	0,00	0	0,00	53 (1 чел)	53 (1 чел)	53
10	МКОУ Зареченская СОШ	1	1	0	0,00	0	0	0	0	0										
11	МКОУ Венгерская СОШ	1	0	1	100,00	1	0	1	0	0	100,00	0,00	100,00	0,00	0,00	0	0,00	58 (1 чел)	58 (1 чел)	58
Всего сельские ОО		4	1	3	75,00	3	2	1	0	0	100,00	66,67	33,33	0,00	0,00	0	0,00	42 (1 чел)	58 (2 чел)	51,00
По району:		29	1	28	96,55	20	15	4	1	0	71,43	53,57	14,29	3,57	0,00	8	28,57	18 (1 чел)	86 (1 чел)	45,00
Школа-интернат № 24 ОАО "РЖД":																				
12	Школа-интернат № 24 ОАО "РЖД"	1	0	1	100,00	1	1	0	0	0	100,00	100,00	0,00	0,00	0,00	0	0,00	40 (1 чел)	40 (1 чел)	40
По району:		30	1	29	96,67	21	16	4	1	0	72,41	55,17	13,79	3,45	0,00	8	27,59	18 (1 чел)	86 (1 чел)	45,00
"Экстерны"																				
13	МКОУ "СОШ № 85"	1	0	1	100,00	1	1	0	0	0	100,00	100,00	0,00	0,00	0,00	0	0,00	36 (1 чел)	36 (1 чел)	36
14	МКОУ СОШ № 16 г.Бирюсинска	1	0	1	100,00	1	1	0	0	0	100,00	100,00	0,00	0,00	0,00	0	0,00	47 (1 чел)	47 (1 чел)	47
Всего по "Экстернам"		2	0	2	100,00	2	2	0	0	0	100,00	100,00	0,00	0,00	0,00	0	0,00	36 (1 чел)	47 (1 чел)	42
По району:		32	1	31	96,88	23	18	4	1	0	74,19	58,06	12,90	3,23	0,00	8	25,81	18 (1 чел)	86 (1 чел)	44,00

Минимальное количество баллов для ЕГЭ по БИОЛОГИИ: 36

по области 13.06.2023	
приняли участие	90,16%
подтвердили ООП	75,75
100 баллов	0 чел
80 баллов и более	2,89%
средний тестовый балл	46,93

№ п/п	ОО	Зарегистрировано участников ЕГЭ	не явились	Сдавали ЕГЭ		Подтвердили освоение основных общеобразовательных программ среднего общего образования					% Подтвердили освоение основных общеобразовательных программ среднего общего образования					Не подтвердили освоение основных общеобразовательных программ среднего общего образования	% Не подтвердили освоение основных общеобразовательных программ среднего общего образования	Минимальный балл	Максимальный балл	Средний балл
				Кол-во	%	Всего	32-50	51-80	81-90	91-100	Всего	32-50	51-80	81-90	91-100					
Городские ОО																				
1	МКОУ "СОШ № 85"	2	0	2	100,00	2	1	1	0	0	100,00	50,00	50,00	0,00	0,00	0	0,00	39 (1 чел)	51 (1 чел)	45
2	МКОУ СОШ №5 г. Тайшета	4	0	4	100,00	4	3	1	0	0	100,00	75,00	25,00	0,00	0,00	0	0,00	44 (1 чел)	62(1 чел)	50
3	МКОУ СОШ №2 г. Тайшета	1	0	1	100,00	1	0	1	0	0	100,00	0,00	100,00	0,00	0,00	0	0,00	62 (1 чел)	62 (1 чел)	62
4	МКОУ СОШ № 14 г.Тайшета	3	0	3	100,00	3	1	2	0	0	100,00	33,33	66,67	0,00	0,00	0	0,00	47 (1 чел)	62 (1чел)	56
5	МКОУ СОШ № 10 г.Бирюсинска	3	0	3	100,00	3	0	1	2	0	100,00	0,00	33,33	66,67	0,00	0	0,00	61 (1 чел)	87 (1 чел)	77
6	МКОУ Квитокская СОШ №1	1	0	1	100,00	1	0	1	0	0	100,00	0,00	100,00	0,00	0,00	0	0,00	58 (1 чел)	58 (1 чел)	58
7	МКОУ Шиткинская СОШ	1	0	1	100,00	1	1	0	0	0	100,00	100,00	0,00	0,00	0,00	0	0,00	48 (1чел)	48 (1чел)	48
Всего по району:		15	0	15	100,00	15	6	7	2	0	100,00	40,00	46,67	13,33	0,00	0	0,00	39 (1 чел)	87 (1 чел)	57,00
Сельские ОО																				
7	МКОУ Березовская СОШ СОШ	1	0	1	100,00	1	0	1	0	0	100,00	0,00	100,00	0,00	0,00	0	0,00	52 (1 чел)	52 (1 чел)	52
8	МКОУ Бирюсинская СОШ	1	1	0	0,00	0	0	0	0	0										
Всего сельским ОО		2	1	1	50,00	1	0	1	0	0	100,00	0,00	100,00	0,00	0,00	0	0,00	52 (1 чел)	52 (1 чел)	52,00
Всего по району:		17	1	16	94,12	16	6	8	2	0	100,00	37,50	50,00	12,50	0,00	0	0,00	39 (1 чел)	87 (1 чел)	57,00

Минимальное количество баллов для ЕГЭ по литературе: 32

По области	
приняли участие	83,94
подтвердили	95,26
100 баллов	7 чел.
80 баллов и более	11,84%
средний тесовый балл	55,93%

№ п/п	ОО	Зарегистрировано участников ЕГЭ	не явились	Сдавали ЕГЭ		Подтвердили освоение основных общеобразовательных программ среднего общего образования					% Подтвердили освоение основных общеобразовательных программ среднего общего образования					Не подтвердили освоение основных общеобразовательных программ среднего общего образования	% Не подтвердили освоение основных общеобразовательных программ среднего общего образования	Минимальный балл	Максимальный балл	Средний балл
				Кол-во	%	Всего	37-50	51-80	81-90	91-100	Всего	37-50	51-80	81-90	91-100					
Городские ОО																				
1	МКОУ средняя школа №1	1	1	0	0,00	0	0	0	0	0						0				
2	МКОУ СОШ № 23 г.Тайшета	1	1	0	0,00	0	0	0	0	0						0				
3	МКОУ СОШ № 10 г.Бирюсинска	1	1	0	0,00	0	0	0	0	0						0				
Всего по району:		3	3	0	0,00	0	0	0	0	0						0				
Сельские ОО																				
4	МКОУ Соляновская СОШ	1	0	1	100,00	1	0	1	0	0	100,00	0,00	100,00	0,00	0,00	0	0,00	51 (1 чел)	51 (1 чел)	51
Всего сельским ОО		1	0	1	100,00	1	0	1	0	0	100,00	0,00	100,00	0,00	0,00	0	0,00	51 (1 чел)	51 (1 чел)	51
Всего по району:		4	3	1	25,00	1	0	1	0	0	100,00	0,00	100,00	0,00	0,00	0	0,00	51 (1 чел)	51 (1 чел)	51

Минимальное количество баллов для ЕГЭ по географии: 37

По области	
приняли участие	73,95
подтвердили	86,09
100 баллов	1 чел.
80 баллов и более	3,04%
средний тестовый балл	49,5

№ п/п	ОО	Зарегистрировано участников ЕГЭ	не явились	Сдавали ЕГЭ		Подтвердили освоение основных общеобразовательных программ среднего общего образования					% Подтвердили освоение основных общеобразовательных программ среднего общего образования					Не подтвердили освоение основных общеобразовательных программ среднего общего образования	% Не подтвердили освоение основных общеобразовательных программ среднего общего образования	Минимальный балл	Максимальный балл	Средний балл
				Кол-во	%	Всего	22-50	51-80	81-90	91-100	Всего	22-50	51-80	81-90	91-100					
Городские ОО																				
1	МКОУ "СОШ № 85"	7	0	7	100,00	7	4	3	0	0	100,00	57,14	42,86	0,00	0,00	0	0,00	33 (1 чел)	72 (1 чел)	54
2	МКОУ СОШ №5 г. Тайшета	1	0	1	100,00	1	0	1	0	0	100,00	0,00	100,00	0,00	0,00	0	0,00	63 (1 чел)	63 (1 чел)	63
4	МКОУ СОШ № 2 г. Тайшета	2	0	2	100,00	2	1	1	0	0	100,00	50,00	50,00	0,00	0,00	0	0,00	35 (1 чел)	63(1 чел)	49
5	МКОУ СОШ № 23 г. Тайшета	1	0	1	100,00	1	0	1	0	0	100,00	0,00	100,00	0,00	0,00	0	0,00	66 (1 чел)	66 (1 чел)	66
6	МКОУ СОШ № 14 г. Тайшета	1	0	1	100,00	1	0	1	0	0	100,00	0,00	100,00	0,00	0,00	0	0,00	75 (1 чел)	75 (1 чел)	75
7	МКОУ СОШ № 10 г. Бирюсинска	3	0	3	100,00	3	0	2	1	0	100,00	0,00	66,67	33,33	0,00	0	0,00	64 (1 чел)	82 (1 чел)	73
8	МКОУ СОШ № 16 г. Бирюсинска	1	0	1	100,00	1	0	1	0	0	100,00	0,00	100,00	0,00	0,00	0	0,00	79 (1 чел)	79 (1 чел)	79
9	МКОУ СОШ № 17 р.п. Юрты	2	0	2	100,00	2	0	2	0	0	100,00	0,00	100,00	0,00	0,00	0	0,00	68 (1 чел)	76 (1 чел)	72
Всего городские ОО		18	0	18	100,00	18	5	12	1	0	100,00	27,78	66,67	5,56	0,00	0	0,00	33 (1 чел)	82 (1 чел)	62,00
Школа-интернат № 24 ОАО "РЖД":																				
27	Школа-интернат № 24 ОАО "РЖД"	1	0	1	100,00	1	0	1	0	0	100,00	0,00	100,00	0,00	0,00	0	0,00	80 (1 чел)	80 (2 чел)	80
По району:		19	0	19	100,00	19	5	13	1	0	100,00	26,32	68,42	5,26	0,00	0	0,00	33 (1 чел)	82 (1 чел)	63,00

Минимальное количество баллов для ЕГЭ по английскому языку: 22

по области 13-16.06.2023	
приняли участие	95,67%
подтвердили ООП	97,74
100 баллов	1 чел
80 баллов и более	22,89%
средний тестовый балл	67,15

Распределение максимальных баллов по ОО

№	Наименование ОО	русский язык	математика профильная	история	биология	информатика и ИКТ	физика	иностранный язык	химия	география	обществознание	литература
Максимальный балл по области		100	100	100	98	100	100	100	99	100	100	100
1.	МКОУ СОШ № 5 г. Тайшета										92	
2.	МКОУ средняя школа №1			91							92	
3.	МКОУ СОШ № 10 г. Бирюсинска							82				87
4.	МКОУ «СОШ № 85»	100	100			98	99					
5.	МКОУ Новобирюсинская СОШ								88			
6.	МКОУ СОШ № 17 р.п. Юрты				86							
7.	МКОУ Соляновская СОШ									51		

* в таблице указаны результаты выпускников текущего года

Распределение минимальных баллов по ОО

№	Наименование ОО	русский язык	математика профильная	история	биология	информатика и ИКТ	физика	иностранный язык	химия	география	обществознание	литература
Минимальный балл по области		0	0	0	0	0	0	0	0	4	0	0
1.	МКОУ СОШ № 23 г. Тайшета	5	22									
2.	МКОУ СОШ № 2 г. Тайшета						18					
3.	МКОУ СОШ № 5 г. Тайшета					7						
4.	МКОУ «СОШ № 85»							33				39
5.	МКОУ СОШ № 16 г. Бирюсинска			0								
6.	МКОУ Мирнинская СОШ			0								
7.	МКОУ Новобирюсинская СОШ				18				4		8	
8.	МКОУ Соляновская СОШ									51		

* в таблице указаны результаты выпускников текущего года.

Количество медалистов федерального и регионального уровней (2023)

№ п/п	Наименование образовательной организации	Медаль «За особые успехи в учении» (федеральный уровень)	Почетный знак «Золотая медаль «За высокие достижения в обучении» (региональный уровень)
1.	МКОУ Венгерская СОШ	1 медалист	1 медалист
2.	МКОУ Квитокская СОШ № 1	2 медалиста	1 медалист
3.	МКОУ Новобирюсинская СОШ	1 медалист	1 медалист
4.	МКОУ СОШ № 14 г. Тайшета	1 медалиста	1 медалист
5.	МКОУ средняя школа № 1	2 медалиста	2 медалиста
6.	МКОУ СОШ № 2 г. Тайшета	4 медалист	3 медалиста
7.	МКОУ СОШ № 5 г. Тайшета	2 медалиста	2 медалиста
8.	МКОУ СОШ № 10 г. Бирюсинска	3 медалиста	3 медалиста
9.	МКОУ СОШ № 17 р.п. Юрты	1 медалист	1 медалист
10.	МКОУ «СОШ № 85»	7 медалиста	5 медалиста
11.	Школа-интернат № 24 ОАО «РЖД»	3 медалиста	3 медалиста
Итого:		27 медалистов	23 медалиста

Информация о выпуске 2023 г. (11 класс)

№	Образовательное учреждение	Всего о обуч-ся	Количество экстернов, возраст	Получили аттестат		Не прошли ГИА
				Всего	Из них в доп этап	
1.	Березовская СОШ	4		4		
2.	Бирюсинская СОШ	1	1 спр -	1		
3.	Бузыккановская СОШ	0		0		
4.	Венгерская СОШ	2		2		
5.	Джогинская СОШ	5		5		
6.	Зареченская СОШ	1		1		
7.	Квитокская СОШ № 1	24	3 экс+, 1 экс-	24		
8.	Мирнинская СОШ	5		4		1
9.	Новобирюсинская СОШ	19		17		1+ 1
10.	Николаевская СОШ	0		0		
11.	Новотремнинская СОШ	0		0		
12.	Половино-Черемховская СОШ	0		0		
13.	Разгонская СОШ	1		1		
14.	Рождественская СОШ	1		1		
15.	Соляновская СОШ	5		5		
16.	СОШ № 10 г. Бирюсинск	19	1 экс+, 1 экс-	18		1
17.	СОШ № 16 г. Бирюсинск	25	2 экс+	24		1
18.	СОШ № 1 г. Тайшет	22	2 экс+	21		1
19.	СОШ № 2 г. Тайшет	31	1 экс+, 2 экс-	31		
20.	СОШ № 5 г. Тайшет	48		46		2
21.	СОШ № 14 г. Тайшет	30	1 экс+	26	1	4
22.	СОШ № 23 г. Тайшет	17	2 экс+	16	2	1
23.	СОШ № 85 г. Тайшет	90	1 экс+	89		
24.	СОШ № 17 п. Юрты	17		17		
25.	СОШ № 24 п. Юрты	13	1 экс+	13		
26.	Тамгачетская СОШ	6		6		
27.	Черчетская СОШ	2		2		
28.	Шелеховская СОШ	3		3		
29.	Шелаевская СОШ	1		1		
30.	Шиткинская СОШ	9		8	1	1
31.	Школа №24 ОАОЖД	17		17		
32.	УКП №20	1		1		
Итого:		438	18 экс, 1 справ 1 недопущен втг85	386+14 экс без укп и ржд	4	8 втг+1 спр+3 экс+1 не допуск+2не участв+1 отказ ЭКСТ
<u>Зарегистрировано всего 438- (без ВПЛ 15)=453:</u> <ul style="list-style-type: none"> • ОО –401; • РЖД -17, • Справочники 1, • СПО на получение аттестата -18 (экстерны в ОО) УКП -1, 			<u>не получили аттестат 20 выпускников: 1 недопущен, 2 не участвовали по болезни, 1 отказ от участия (10 кострюхина экс-отчислена) не сдали ГИА-16 вып: 1 справочник, 3-экстерна, 8-втг, Получили аттест-400 без ржд и укп:</u> <ul style="list-style-type: none"> • ОО –386, • СПО на получение аттестата -14 (экстерны в ОО) • Справочники -0. • РЖД -17, • УКП 1 			

Информация об определении выпускников общеобразовательных организаций

Наименование показателя	Строка	Человек	текст	%
1	2	3	4	5
11 КЛАСС				
Всего обучающихся, освоивших образовательную программу среднего общего образования (включая недопущенных к ГИА)	16	401	X	X
Допущены к ГИА	17	400	X	99,75
Получили аттестат о среднем общем образовании, продолжают обучение: (значение должно совпадать с формой ОО-1)	18	386	X	96,26
-в организациях высшего образования	19	155	X	38,65
-в профессиональных образовательных организациях	20	207	X	51,62
-на краткосрочных курсах	21	10	X	2,49
-в армии	22	5	X	1,25
-работают, не обучаются	23	9	X	2,24
-не определены (указать причины)	24	-		-
Не получили аттестат о среднем общем образовании, продолжают обучение:	25	15	X	3,74
-в общеобразовательной организации второй год	26	-	X	-
-в профессиональных образовательных организациях	27	9	X	2,24
-на краткосрочных курсах	28	1	X	0,25
-в армии	29	-	X	-
-работают, не обучаются	30	3	X	0,75
-не определены(указать причины)	31	2*	X	0,5

* Примечание: не определены выпускники в связи с нахождением на длительном лечении



Данные о ППЭ и распределению выпускников для проведения ГИА в 2023 году по образовательным программам основного общего образования.

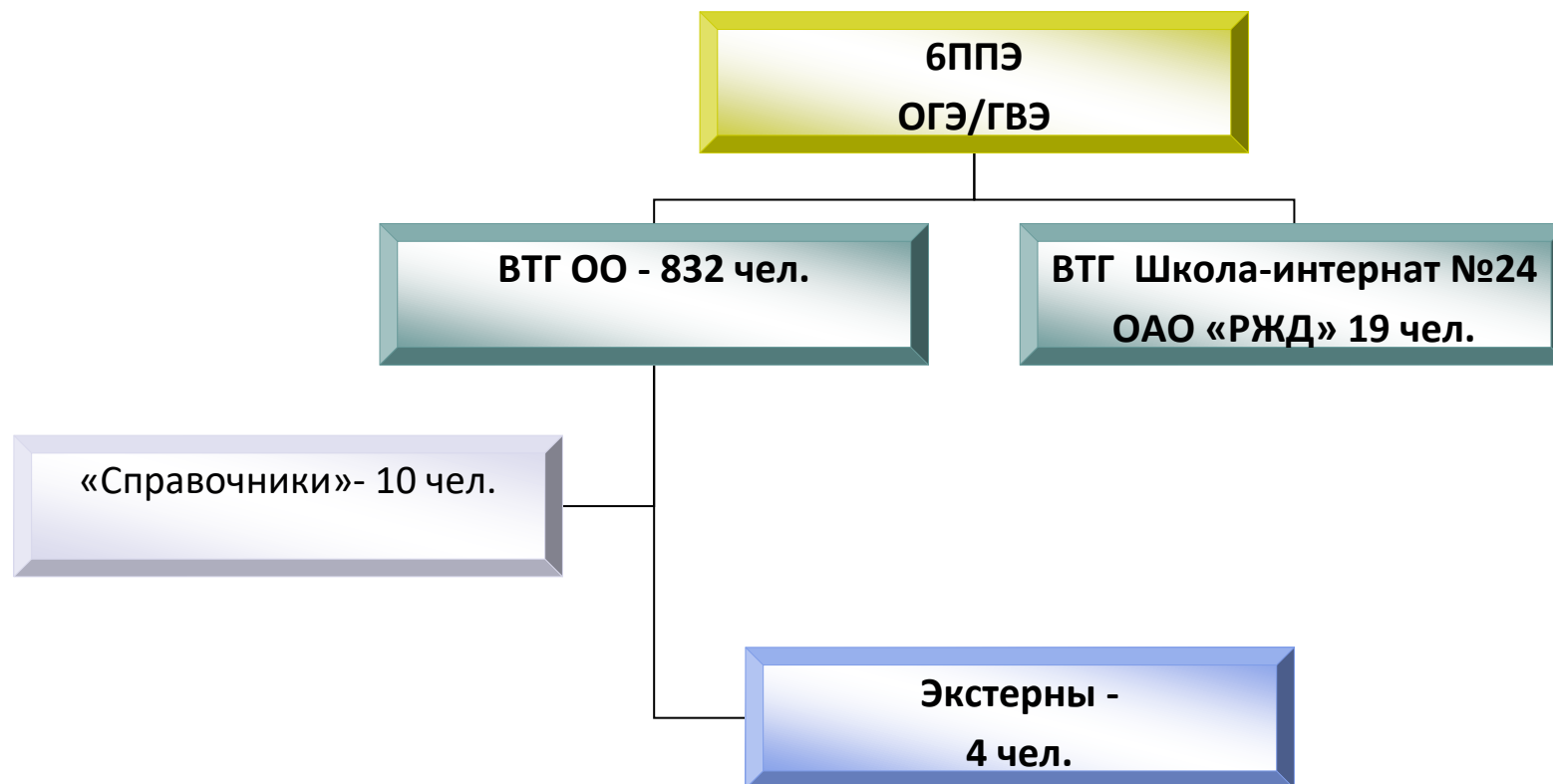

Количество участников ГИА-9 по категориям за 5 лет.

№ п/п	Категории участников	Количество в 2018/2019 уч. году	Количество в 2019/2020 уч. году	Количество в 2020/2021 уч. году	Количество в 2021/2022 уч. году	Количество в 2022/2023 уч. году
1	ВТГ, ОО Тайшетского района	821 (91,8%)	839 (95,8%)	825 (96,8%)	815 (94,55%)	932 (96,6%)
2	ВТГ, Школы-интерната №24 ОАО «РЖД»	25 (2,8%)	45 (5,1%)	26 (3,1%)	22 (2,55%)	19 (2%)
3	УКП (ОО закрытого типа ГУФСИН)	13 (1,5%)	0	0	12 (1,5%)	0
4	АООП с умственной отсталостью	33 (3,7%)	36 в БД не внесены	43 в БД не внесены	41 в БД не внесены	37 в БД не внесены
5	ВТГ, экстерны на получение аттестата	0	1 (0,1%)	1 (0,1%)	1 (0,12%)	4 (0,4%)
6	«Справочники прошлых лет» (выпускники не прошедшие ГИА в прошлые годы)	2 (0,2%)	1 (0,1%)	0	11 (1,28%)	10 (1%)
Всего:		959	894	886	852	861

Участники ГИА с ОВЗ 2023 г.

Категория выпускников	ОГЭ			ГВЭ			ОГЭ/ГВЭ		
	количество	из них спецрасадка	ППЭ на дому	количество	из них спецрасадка	ППЭ на дому	количество	из них спецрасадка	ППЭ на дому
2017/2018 (45 чел)	10	2	0	29	1	0	6	0	0
2018/2019 (44 чел)	16	10	0	25	2	0	3	1	0
2019/2020 (45 чел)	8	7	1	37	0	1	0	0	0
2020/2021 (35 чел)	12	0	0	23	2	0	0	0	0
2021/2022 (32 чел)	11	2	0	21	3	0	0	0	0
2022/2023 (44 чел)	10	2	0	34	0	0	0	0	0
+2 спец не ОВЗ		2							

Форма прохождения ГИА (ВТГ) в 2023 г.

ОО	Русский язык		Математика	
	ОГЭ	ГВЭ	ОГЭ	ГВЭ
СОШ	907	34	907	34
ООШ	10	0	10	0
Школа-интернат №24 ОАО «РЖД»	19	0	19	0

Результаты проведения итогового собеседования по русскому языку за 3 года

Категория участников		Количество человек											
		Февраль (основной этап)				Март (дополнительный этап)				Май (дополнительный этап)			
		Зареги стриро вано	Неявка	Зачет	Неза чет	Заре гистр иров ано	Неявка	Зачет	Незачет	Зар егис три ров ано	Неявка	Зачет	Незачет
Выпускники текущего года	2021	825	6	814	5	11	0	11	0	0	0	0	0
	2022	814	33	766	15	45	1	44	0	3	0	3	0
	2023	942	8	934	0	8	0	8	0	0	0	0	0
Школа-интернат №24 ОАО «РЖД»	2021	26	0	26	0	0	0	0	0	0	0	0	0
	2022	22	0	22	0	0	0	0	0	0	0	0	0
	2023	19	0	19	0	0	0	0	0	0	0	0	0
Экстерны	2021	1	1	0	0	1	0	1	0	0	0	0	0
	2022	0	0	0	0	0	0	0	0	0	0	0	0
	2023	5	0	5	0	0	0	0	0	0	0	0	0
УКП	2021	0	0	0	0	0	0	0	0	0	0	0	0
	2022	12	0	12	0	0	0	0	0	0	0	0	0
	2023	0	0	0	0	0	0	0	0	0	0	0	0
Итого:	2021	852	7	814	5	12	0	12	0	0	0	0	0
	2022	848	33	800	15	45	1	44	0	3	0	3	0
	2023	966	8	958	0	8	0	8	0	0	0	0	0

Примечание: данные с учетом движения выпускников

Сводная форма об участниках, принявших участие в мониторинге по математике

МО Тайшетский район

Ячейки, выделенные желтым цветом, со

Предмет: МАТЕМАТИКА

№	список ОО* (в том числе вечерние (сменные) школы, негосударственные общеобразовательные организации, общеобразовательные организации областного подчинения)	количество обучающихся 9 классов	количество обучающихся 9 классов, принявших участие в мониторинге	доля обучающихся 9 классов, принявших участие в мониторинге	количество участников мониторинга (математика ОГЭ)	доля участников мониторинга (математика ОГЭ)	количество участников мониторинга (математика ГВЭ литера АС)	доля участников мониторинга (математика ГВЭ литера АС)	количество участников мониторинга (математика ГВЭ литера К)	доля участников мониторинга (математика ГВЭ литера К)
1	МКОУ СОШ № 17 р.п. Юрты	31	29	93,5483871	24	82,75862069	0	5	17,24137931	
2	МКОУ "СОШ № 85"	142	139	97,88732394	139	100	0	0	0	
3	МКОУ СОШ № 5 г.Тайшета	102	98	96,07843137	98	100	0	0	0	
4	МКОУ Новобириусинская СОШ	40	33	82,5	26	78,78787879	1	3,03030303	6	18,18181818
5	МКОУ Джогинская СОШ	9	9	100	9	100	0	0	0	
6	МКОУ Шелеховская СОШ	13	13	100	11	84,61538462	0	2	15,38461538	
7	МКОУ Шелаевская СОШ	8	8	100	8	100	0	0	0	
8	МКОУ Николаевская СОШ	13	10	76,92307692	10	100	0	0	0	
9	МКОУ средняя школа № 1	109	106	97,24770642	106	100	0	0	0	
10	МКОУ "Половино-Черемховская СОШ"	5	5	100	5	100	0	0	0	
11	МКОУ СОШ №23 г. Тайшета	43	37	86,04651163	34	91,89189189	0	3	8,108108108	
12	МКОУ Рождественская СОШ	1	1	100	1	100	0	0	0	
13	МКОУ Мирнинская СОШ	10	10	100	10	100	0	0	0	
14	МКОУ Разгонская СОШ	5	5	100	5	100	0	0	0	
15	МКОУ СОШ № 24 р.п. Юрты	31	31	100	27	87,09677419	0	4	12,90322581	
16	МКОУ СОШ № 10 г. Бирюсинска	79	77	97,46835443	76	98,7012987	1	1,298701299	0	0
17	МКОУ Берёзовская СОШ	11	11	100	11	100	0	0	0	
18	МКОУ СОШ № 14 г. Тайшета	45	44	97,77777778	44	100	0	0	0	
19	МКОУ Соляновская СОШ	7	7	100	7	100	0	0	0	
20	МКОУ СОШ № 16 г.Бирюсинска	40	40	100	37	92,5	0	3	7,5	
21	МКОУ Черчетская СОШ	4	3	75	3	100	0	0	0	
22	МКОУ Бирюсинская СОШ	11	9	81,81818182	9	100	0	0	0	
23	МКОУ СОШ № 2 г. Тайшета	96	89	92,70833333	83	93,25842697	1	1,123595506	5	5,617977528
24	МКОУ Венгерская СОШ	6	6	100	6	100	0	0	0	
25	МКОУ Зареченская СОШ	3	3	100	3	100	0	0	0	
26	МКОУ Квитокская СОШ № 1	30	29	96,66666667	29	100	0	0	0	
27	МКОУ Бузыкановская СОШ	5	5	100	5	100	0	0	0	
28	МКОУ Новотрёминская СОШ	3	3	100	3	100	0	0	0	
29	МКОУ Тамтачетская СОШ	9	9	100	9	100	0	0	0	
30	МКОУ Шиткинская СОШ	25	23	92	22	95,65217391	0	1	4,347826087	
31	МКОУ "Облепихинская ООШ"	1	1	100	1	100	0	0	0	
32	МКОУ Невельская ООШ	6	6	100	6	100	0	0	0	
33	МКОУ Тальская ООШ	3	2	66,66666667	2	100	0	0	0	
34	Школа-интернат № 24 ОАО "РЖД"	19	18	94,73684211	18	100	0	0	0	
		965	919	95,23316062	887	96,5179543	3	0,326441785	29	3,155603917

Сводная таблица по результатам выполнения КИМ

МО	общее количество участников	сумма первичных баллов	средний первичный балл за работу	участники мониторинга, набравшие 0 баллов		участники мониторинга, набравшие 0-7 баллов отметка "2"		участники мониторинга, набравшие 8 и более баллов (из них не менее 2 баллов за выполнение заданий раздела "геометрия")		участники мониторинга, набравшие 8-14 баллов (из них не менее 2 баллов за выполнение заданий раздела "геометрия") отметка "3"		участники мониторинга, набравшие 15-21 баллов (из них не менее 2 баллов за выполнение заданий раздела "геометрия") отметка "4"		участники мониторинга, набравшие 22-31 баллов (из них не менее 2 баллов за выполнение заданий раздела "геометрия") отметка "5"		участники мониторинга, набравшие максимальный балл (31)	
				количество	%	количество	%	количество	%	количество	%	количество	%	количество	%	количество	%
МО Тайшетский район	887	9119,0	10,3	14	1,58	202	22,8	39	4,4	458	51,6	184	20,7	4	0,5	0	0,0

Количество баллов	Количество участников, набравших баллы
0	14
1	26
2	30
3	30
4	32
5	32
6	19
7	19
8	92
9	97
10	73
11	66
12	57
13	57
14	55
15	57
16	46
17	30
18	27
19	17
20	3
21	4
22	1
23	1
24	1
25	1
26	0
27	0
28	0
29	0
30	0
31	0

№ задания	умение	уровень сложности	средний процент выполнения задания	Процент выполнения заданий КИМ			
				в группе получивших отметку "2"	в группе получивших отметку "3"	в группе получивших отметку "4"	в группе получивших отметку "5"
1	Уметь выполнять вычисления и преобразования, уметь использовать приобретённые знания и умения	Б	0,9	0,2	0,5	0,2	0,0
2	Уметь выполнять вычисления и преобразования, уметь использовать приобретённые знания и умения	Б	0,8	0,1	0,4	0,2	0,0
3	Уметь выполнять вычисления и преобразования, уметь использовать приобретённые знания и умения в практической деятельности и повседневной жизни, уметь строить и исследовать простейшие математические модели	Б	0,5	0,0	0,3	0,2	0,0
4	Уметь выполнять вычисления и преобразования, уметь использовать приобретённые знания и умения	Б	0,4	0,1	0,2	0,2	0,0
5	Уметь выполнять вычисления и преобразования, уметь использовать приобретённые знания и умения	Б	0,5	0,1	0,2	0,2	0,0
6	Уметь выполнять вычисления и преобразования	Б	0,7	0,1	0,4	0,2	0,0
7	Уметь выполнять вычисления и преобразования	Б	0,7	0,1	0,4	0,2	0,0
8	Уметь выполнять преобразования алгебраических	Б	0,6	0,1	0,3	0,2	0,0
9	Уметь решать уравнения, неравенства и их системы	Б	0,6	0,1	0,3	0,2	0,0
10	Уметь работать со статистической информацией, находить частоту и вероятность случайного события	Б	0,5	0,0	0,3	0,2	0,0
11	Уметь строить и читать графики функций	Б	0,3	0,0	0,2	0,1	0,0
12	Осуществлять практические расчёты по формулам; составлять несложные формулы, выражающие	Б	0,4	0,0	0,2	0,2	0,0
13	Уметь решать уравнения, неравенства и их системы	Б	0,5	0,1	0,2	0,2	0,0
14	Уметь строить и читать графики функций, уметь использовать приобретённые знания и умения в	Б	0,2	0,0	0,1	0,1	0,0
15	Уметь выполнять действия с геометрическими фигурами, координатами и векторами	Б	0,6	0,1	0,4	0,2	0,0
16	Уметь выполнять действия с геометрическими фигурами, координатами и векторами	Б	0,3	0,0	0,1	0,1	0,0
17	Уметь выполнять действия с геометрическими фигурами, координатами и векторами	Б	0,4	0,0	0,2	0,2	0,0
18	Уметь выполнять действия с геометрическими фигурами, координатами и векторами	Б	0,7	0,1	0,4	0,2	0,0
19	Проводить доказательные рассуждения при решении задач, оценивать логическую правильность	Б	0,6	0,1	0,3	0,2	0,0
20	Уметь выполнять преобразования алгебраических выражений, решать уравнения, неравенства и их	П	0,0	0,0	0,0	0,0	0,0
21	Уметь выполнять преобразования алгебраических выражений, решать уравнения, неравенства и их	П	0,0	0,0	0,0	0,0	0,0
22	Уметь выполнять преобразования алгебраических выражений, решать уравнения, неравенства и их	В	0,0	0,0	0,0	0,0	0,0
23	Уметь выполнять действия с геометрическими фигурами, координатами и векторами	П	0,0	0,0	0,0	0,0	0,0
24	Проводить доказательные рассуждения при решении задач, оценивать логическую правильность	П	0,0	0,0	0,0	0,0	0,0
25	Уметь выполнять действия с геометрическими фигурами, координатами и векторами	В	0,0	0,0	0,0	0,0	0,0

Сводная таблица по результатам выполнения КИМ

МО	общее количество участников	сумма первичных баллов	средний первичный балл за работу	участники мониторинга, набравшие 0 баллов		участники мониторинга, набравшие 0-3 баллов отметка "2"		участники мониторинга, набравшие 4-6 баллов отметка "3"		участники мониторинга, набравшие 7-9 баллов отметка "4"		участники мониторинга, набравшие 10-14 баллов отметка "5"		участники мониторинга, набравшие максимальный балл (14)	
				количество	%	количество	%	количество	%	количество	%	количество	%	количество	%
Тайшетский район	3	18	6,0	1	33,33	1	33,3	0	0,0	1	33,3	1	33,3	0	0,0

Количество баллов	Количество участников, набравших баллы
0	1
1	0
2	0
3	0
4	0
5	0
6	0
7	1
8	0
9	0
10	0
11	1
12	0
13	0
14	0

№ задания	умение	уровень сложности	средний процент выполнения задания	Процент выполнения заданий КИМ			
				в группе получивших отметку "2"	в группе получивших отметку "3"	в группе получивших отметку "4"	в группе получивших отметку "5"
1	Уметь выполнять вычисления и преобразования	Б	0,7	0,0	0,0	0,3	0,3
2	Уметь решать уравнения, неравенства и их системы	Б	0,3	0,0	0,0	0,0	0,3
3	Уметь выполнять преобразования алгебраических выражений	Б	0,7	0,0	0,0	0,3	0,3
4	Уметь строить и читать графики функций	Б	0,7	0,0	0,0	0,3	0,3
5	Уметь решать уравнения, неравенства и их системы	Б	0,7	0,0	0,0	0,3	0,3
6	Уметь выполнять действия с геометрическими фигурами, координатами и векторами	Б	0,7	0,0	0,0	0,3	0,3
7	Уметь выполнять действия с геометрическими фигурами, координатами и векторами	Б	0,7	0,0	0,0	0,3	0,3
8	Уметь проводить доказательные рассуждения при решении задач, оценивать логическую правильность рассуждений, распознавать	Б	0,3	0,0	0,0	0,0	0,3
9	Уметь решать несложные практические расчетные задачи; решать задачи, связанные с отношением, пропорциональностью величин,	Б	0,3	0,0	0,0	0,0	0,3
10	Уметь решать практические задачи, требующие систематического перебора вариантов; сравнивать результаты наступления случайных	Б	0,7	0,0	0,0	0,3	0,3
11	Уметь выполнять преобразования алгебраических выражений; решать уравнения, неравенства и их системы; строить и читать	П	0,2	0,0	0,0	0,0	0,2
12	Уметь проводить доказательные рассуждения при решении задач, оценивать логическую правильность рассуждений, распознавать	П	0,0	0,0	0,0	0,0	0,0

Сводная таблица по результатам выполнения КИМ

МО	общее количество участников	сумма первичных баллов	средний первичный балл за работу	участники мониторинга, набравшие 0 баллов		участники мониторинга, набравшие 0-2 баллов (отметка "2")		участники мониторинга, набравшие 3-5 баллов (отметка "3")		участники мониторинга, набравшие 6-8 баллов (отметка "4")		участники мониторинга, набравшие 9-10 баллов (отметка "5")		участники мониторинга, набравшие максимальный балл (10)	
				количество	%	количество	%	количество	%	количество	%	количество	%	количество	%
Тайшетский район	29	94	3,2	2	6,90	12	41,4	14	48,3	3	10,3	0	0,0	0	0,0

Количество баллов	Количество участников, набравших баллы
0	2
1	5
2	5
3	3
4	4
5	7
6	2
7	1
8	0
9	0
10	0

№ задания	умение	уровень сложности	средний процент выполнения задания	Процент выполнения заданий КИМ			
				в группе получивших отметку "2"	в группе получивших отметку "3"	в группе получивших отметку "4"	в группе получивших отметку "5"
1	Уметь выполнять вычисления и преобразования	Б	0,5	0,1	0,3	0,1	0,0
2	Уметь решать уравнения, неравенства и их системы	Б	0,4	0,1	0,3	0,1	0,0
3	Уметь выполнять преобразования алгебраических выражений	Б	0,3	0,0	0,2	0,1	0,0
4	Уметь строить/читать графики функций	Б	0,3	0,1	0,1	0,1	0,0
5	Уметь решать уравнения, неравенства и их системы	Б	0,2	0,1	0,1	0,1	0,0
6	Уметь выполнять действия с геометрическими фигурами, координатами и векторами	Б	0,2	0,0	0,1	0,0	0,0
7	Уметь выполнять действия с геометрическими фигурами, координатами и векторами	Б	0,2	0,0	0,2	0,0	0,0
8	Уметь проводить доказательные рассуждения при решении задач, оценивать логическую правильность рассуждений, распознавать ошибочные заключения	Б	0,4	0,0	0,3	0,1	0,0
9	Уметь решать несложные практические расчётные задачи; решать задачи, связанные с отношением, пропорциональностью величин, дробями, процентами; пользоваться оценкой и прикидкой при практических расчётах; интерпретировать результаты решения задач с учётом ограничений, связанных с реальными свойствами рассматриваемых объектов	Б	0,3	0,0	0,2	0,1	0,0
10	Уметь решать практические задачи, требующие систематического перебора вариантов; сравнивать исходные наступления случайных событий, оценивать вероятности случайного события, сопоставлять и исследовать модель реальной ситуации с использованием аппарата вероятности и статистики	Б	0,2	0,0	0,2	0,0	0,0

Сводная таблица по результатам выполнения КИМ

МО	общее количество участников	сумма первичных баллов	средний первичный балл за работу	участники мониторинга, набравшие 0 баллов		участники мониторинга, набравшие 0-14 баллов отметка "2"		участники мониторинга, набравшие 15-22 балла (из них менее 4 баллов за грамотность) отметка "3"		участники мониторинга, набравшие 23-28 балла (из них менее 4 баллов за грамотность) отметка "4"		участники мониторинга, набравшие 29-33 балла (из них менее 4 баллов за грамотность) отметка "5"		участники мониторинга, набравшие максимальный балл (33)	
				количество	%	количество	%	количество	%	количество	%	количество	%	количество	%
0	880	5776,0	6,6	4	0,45	42	4,8	138	15,7	81	9,2	23	2,6	3	0,3

Количество баллов	Количество участников, набравших баллы
0	4
1	0
2	0
3	3
4	0
5	2
6	3
7	7
8	5
9	4
10	0
11	1
12	5
13	4
14	4
15	14
16	11
17	18
18	15
19	11
20	21
21	23
22	18
23	12
24	14
25	14
26	13
27	13
28	20
29	9
30	10
31	2
32	1
33	3

№ задания	умение	уровень сложности	средний процент выполнения задания	Процент выполнения заданий КИМ			
				в группе получивших отметку "2"	в группе получивших отметку "3"	в группе получивших отметку "4"	в группе получивших отметку "5"
1(ИК1)		Б	20,7%	1,1%	9,8%	7,2%	2,6%
1(ИК2)	Речь. Слушание. Адекватное пониманию речи. Изложение. Письменное воспроизведение текста с заданной степенью свернутости (сжатое изложение содержания прослушанного текста)	Б	19,4%	1,1%	8,8%	7,2%	2,4%
1(ИК3)		Б	16,8%	0,6%	7,0%	6,8%	2,4%
2	Синтаксический анализ предложения. Выделение грамматической основы предложения	Б	24,2%	2,7%	12,5%	6,7%	2,3%
3	Пунктуационный анализ предложения	Б	24,0%	2,6%	11,8%	7,2%	2,4%
4	Синтаксический анализ словосочетания. Замена словосочетания синонимичным	Б	27,6%	2,7%	13,9%	8,5%	2,5%
5	Орфографический анализ	Б	24,0%	2,6%	12,3%	6,8%	2,3%
6	Анализ содержания текста	Б	17,2%	1,4%	8,6%	5,2%	1,9%
7	Анализ средств выразительности	Б	22,2%	2,5%	11,4%	6,3%	2,0%
8	Лексический анализ	Б	16,6%	1,3%	8,0%	5,7%	1,7%
9(СК1)	Речь. Письмо. Создание текстов различных стилей и функционально-смысловых типов речи (сочинение)	Б	23,6%	0,8%	11,5%	8,7%	2,6%
9(СК2)		Б	21,6%	0,8%	10,3%	8,0%	2,4%
9(СК3)		Б	19,9%	0,7%	8,6%	8,0%	2,6%
9(СК4)		Б	18,8%	0,6%	8,0%	7,6%	2,6%
ГК1	Соблюдение орфографических норм	Б	11,1%	0,2%	3,6%	5,2%	2,2%
ГК2	Соблюдение пунктуационных норм	Б	11,5%	0,3%	3,0%	6,0%	2,2%
ГК3	Соблюдение грамматических норм	Б	18,8%	0,7%	7,8%	7,7%	2,6%
ГК4	Соблюдение речевых норм	Б	20,6%	1,3%	8,9%	8,0%	2,5%
ФК	Фактическая точность письменной речи	Б	27,0%	2,3%	13,9%	8,4%	2,4%

Сводная таблица по результатам выполнения КИМ

МО	общее количество участников	сумма первичных баллов	средний первичный балл за работу	участники мониторинга, набравшие 0 баллов		участники мониторинга, набравшие 0-4 баллов отметка "2"		участники мониторинга, набравшие 5-10 балла отметка "3"		участники мониторинга, набравшие 11-14 балла отметка "4"		участники мониторинга, набравшие 15-17 балла отметка "5"		участники мониторинга, набравшие максимальный балл (17)	
				количество	%	количество	%	количество	%	количество	%	количество	%	количество	%
Тайшетский район	2	31,0	15,5	0	0,00	0	0,0	0	0,0	0	0,0	2	100,0	0	0,0

Количество баллов	Количество участников, набравших баллы
0	0
1	0
2	0
3	0
4	0
5	0
6	0
7	0
8	0
9	0
10	0
11	0
12	0
13	0
14	0
15	1
16	1
17	0

№ задания	умение	уровень сложности	средний процент выполнения задания	Процент выполнения заданий КИМ			
				МО	в группе получивших отметку "3"	в группе получивших отметку "4"	в группе получивших отметку "5"
ИК1	Содержание изложения	Б	100,0%	0,0%	0,0%	0,0%	100,0%
ИК2	Сжатие исходного текста	Б	100,0%	0,0%	0,0%	0,0%	100,0%
ИК3	Смысловая цельность, речевая связность и последовательность изложения (единый критерий для оценки изложения и творческого задания)	Б	100,0%	0,0%	0,0%	0,0%	100,0%
КТ1	Соответствие сочинения формулировке задания	Б	100,0%	0,0%	0,0%	0,0%	100,0%
КТ2	Отражение собственного мнения экзаменуемого	Б	100,0%	0,0%	0,0%	0,0%	100,0%
КТ3	Аргументация экзаменуемым собственного мнения	Б	100,0%	0,0%	0,0%	0,0%	100,0%
ГК1	Соблюдение орфографических норм	Б	100,0%	0,0%	0,0%	0,0%	100,0%
ГК2	Соблюдение пунктуационных норм	Б	25,0%	0,0%	0,0%	0,0%	25,0%
ГК3	Соблюдение грамматических норм	Б	100,0%	0,0%	0,0%	0,0%	100,0%
ГК4	Соблюдение речевых норм	Б	100,0%	0,0%	0,0%	0,0%	100,0%
ФК	Фактическая точность письменной речи	Б	100,0%	0,0%	0,0%	0,0%	100,0%

Сводная таблица по результатам выполнения КИМ

МО	общее количество участников	сумма первичных баллов	средний первичный балл за работу	участники мониторинга, набравшие 0 баллов		участники мониторинга, набравшие 0-4 баллов отметка "2"		участники мониторинга, набравшие 5-10 баллов отметка "3"		участники мониторинга, набравшие 11-14 балла отметка "4"		участники мониторинга, набравшие 15-17 балла отметка "5"		участники мониторинга, набравшие максимальный балл (17)	
				количество	%	количество	%	количество	%	количество	%	количество	%	количество	%
Тайшетский район	31	270,0	8,7	0	0,00	2	6,5	17	54,8	11	35,5	0	0,0	0	0,0

Количество баллов	Количество участников, набравших баллы
0	0
1	0
2	1
3	1
4	0
5	2
6	2
7	3
8	4
9	2
10	4
11	4
12	4
13	2
14	1
15	0
16	0
17	0

№ задания	умение	уровень сложности	средний процент выполнения задания	Процент выполнения заданий КИМ			
				в группе получивших отметку "2"	в группе получивших отметку "3"	в группе получивших отметку "4"	в группе получивших отметку "5"
ИК1	Содержание изложения	Б	66,1%	0,0%	33,9%	30,6%	0,0%
ИК2	Передача содержания исходного текста	Б	87,1%	0,0%	45,2%	35,5%	0,0%
ИК3	Смысловая цельность, речевая связность и последовательность изложения (единый критерий для оценки изложения и творческого задания)	Б	71,0%	0,0%	35,5%	35,5%	0,0%
КТ1	Соответствие сочинения формулировке задания	Б	64,5%	3,2%	25,8%	32,3%	0,0%
КТ2	Отражение собственного мнения экзаменуемого	Б	58,1%	3,2%	22,6%	29,0%	0,0%
КТ3	Аргументация экзаменуемым собственного мнения	Б	45,2%	0,0%	12,9%	29,0%	0,0%
ГК1	Соблюдение орфографических норм	Б	19,4%	1,6%	12,9%	4,8%	0,0%
ГК2	Соблюдение пунктуационных норм	Б	29,0%	1,6%	21,0%	6,5%	0,0%
ГК3	Соблюдение грамматических норм	Б	37,1%	0,0%	16,1%	21,0%	0,0%
ГК4	Соблюдение речевых норм	Б	64,5%	1,6%	27,4%	35,5%	0,0%
ФК	Фактическая точность письменной речи	Б	67,7%	0,0%	32,3%	33,9%	0,0%

Выбор предметов выпускниками 9 классов

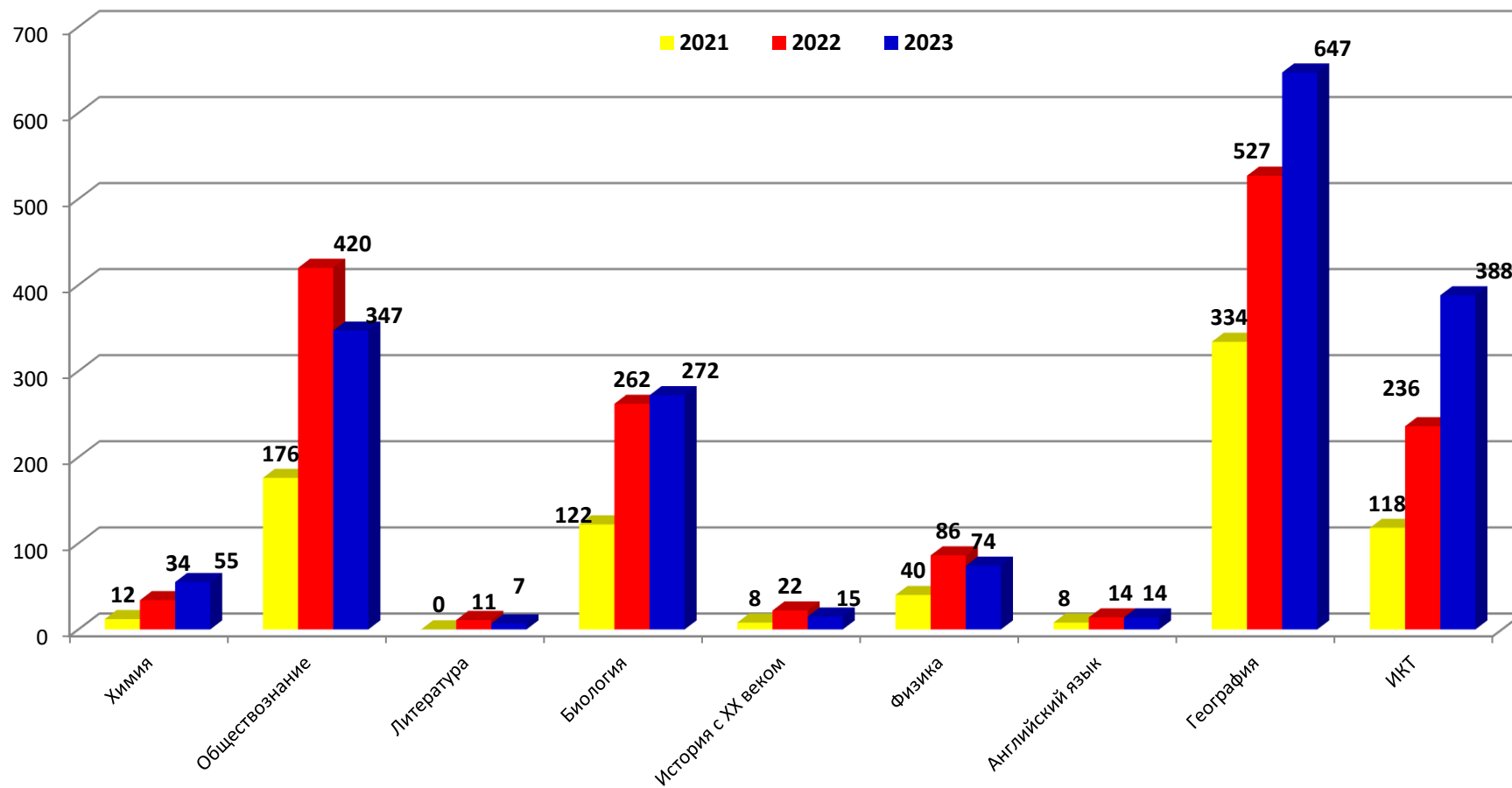

Примечание: в 2023 году выполняли контрольные работы, согласно выбору предметов для прохождения ГИА

ОГЭ - МАТЕМАТИКА (09.06., 28.06.2023+ сент)

№ п/п	ОО	Зарегистрировано участников ОГЭ	не явились		Сдавали ОГЭ				Подтвердили освоение основных общеобразовательных программ основного общего образования				% Подтвердили освоение основных общеобразовательных программ основного общего образования				Не подтвердили освоение основных общеобразовательных программ основного общего образования	% Не подтвердили освоение основных общеобразовательных программ основного общего образования	Успеваемость	Качество знаний	Средняя отметка	Средний тестовый балл
			Кол-во	%	Всего	3	4	5	Всего	3	4	5										
Городские ОО																						
1	МКОУ "СОШ № 85"	141	0	141	100,00	140	51	83	6	99,29	36,17	58,87	4,26	1	0,71	99,29	63,12	3,67	16,00			
2	МКОУ СОШ №5 г. Тайшета	101	0	101	100,00	101	42	55	4	100,00	41,58	54,46	3,96	0	0,00	100,00	58,42	3,62	15,00			
3	МКОУ средняя школа №1	106	0	106	100,00	105	57	47	1	99,06	53,77	44,34	0,94	1	0,94	99,06	45,28	3,45	14,00			
4	МКОУ СОШ № 2 г. Тайшета	87	0	87	100,00	86	44	42	0	98,85	50,57	48,28	0,00	1	1,15	98,85	48,28	3,47	14,00			
5	МКОУ СОШ №23 г.Тайшета	38	0	38	100,00	38	21	17	0	100,00	55,26	44,74	0,00	0	0,00	100,00	44,74	3,45	14,00			
6	МКОУ СОШ №14 г. Тайшета	44	0	44	100,00	44	22	21	1	100,00	50,00	47,73	2,27	0	0,00	100,00	50,00	3,52	14,00			
7	МКОУ СОШ №10 г.Бирюсинска	77	0	77	100,00	77	25	52	0	100,00	32,47	67,53	0,00	0	0,00	100,00	67,53	3,68	16,00			
8	МКОУ СОШ №16 г.Бирюсинска	37	0	37	100,00	36	16	20	0	97,30	43,24	54,05	0,00	1	2,70	97,30	54,05	3,51	14,00			
9	МКОУ СОШ № 17 р.п. Юрты	24	0	24	100,00	24	14	9	1	100,00	58,33	37,50	4,17	0	0,00	100,00	41,67	3,46	14,00			
10	МКОУ СОШ № 24 р.п.Юрты	27	0	27	100,00	27	3	22	2	100,00	11,11	81,48	7,41	0	0,00	100,00	88,89	3,96	17,00			
11	МКОУ Новобирюсинская СОШ	33	0	33	100,00	33	12	18	3	100,00	36,36	54,55	9,09	0	0,00	100,00	63,64	3,73	16,00			
12	МКОУ Шиткинская СОШ	24	0	24	100,00	23	13	10	0	95,83	54,17	41,67	0,00	1	4,17	95,83	41,67	3,38	13,00			
13	МКОУ Кыткокская СОШ № 1	30	0	30	100,00	30	19	11	0	100,00	63,33	36,67	0,00	0	0,00	100,00	36,67	3,37	13,00			
Всего городские ОО		769	0	769	100,00	764	339	407	18	99,35	44,08	52,93	2,34	5	0,65	99,35	55,27	3,56	15,00			
Сельские ОУ																						
14	МКОУ Венгерская СОШ	6	0	6	100,00	6	3	2	1	100,00	50,00	33,33	16,67	0	0,00	100,00	50,00	3,67	16,00			
15	МКОУ Бирюсинская СОШ	10	0	10	100,00	10	7	3	0	100,00	70,00	30,00	0,00	0	0,00	100,00	30,00	3,30	13,00			
16	МКОУ Мирнинская СОШ	10	0	10	100,00	10	7	2	1	100,00	70,00	20,00	10,00	0	0,00	100,00	30,00	3,40	13,00			
17	МКОУ Тамгачетская СОШ	9	0	9	100,00	9	3	4	2	100,00	33,33	44,44	22,22	0	0,00	100,00	66,67	3,89	18,00			
18	МКОУ Джогинская СОШ	9	0	9	100,00	9	3	6	0	100,00	33,33	66,67	0,00	0	0,00	100,00	66,67	3,67	16,00			
19	МКОУ Шелховская СОШ	11	0	11	100,00	11	9	2	0	100,00	81,82	18,18	0,00	0	0,00	100,00	18,18	3,18	13,00			
20	МКОУ Николаевская СОШ	12	0	12	100,00	11	9	2	0	91,67	75,00	16,67	0,00	1	8,33	91,67	16,67	3,08	10,00			
21	МКОУ П-Черемховская СОШ	5	0	5	100,00	5	3	2	0	100,00	60,00	40,00	0,00	0	0,00	100,00	40,00	3,40	13,00			
22	МКОУ Рождественская СОШ	1	0	1	100,00	1	0	1	0	100,00	0,00	100,00	0,00	0	0,00	100,00	100,00	4,00	19,00			
23	МКОУ Разгонская СОШ	5	0	5	100,00	4	4	0	0	80,00	80,00	0,00	0,00	1	20,00	80,00	0,00	2,80	10,00			
24	МКОУ Березовская СОШ	11	0	11	100,00	11	6	5	0	100,00	54,55	45,45	0,00	0	0,00	100,00	45,45	3,45	15,00			
25	МКОУ Соляновская СОШ	7	0	7	100,00	7	2	5	0	100,00	28,57	71,43	0,00	0	0,00	100,00	71,43	3,71	14,00			
26	МКОУ Черчетская СОШ	4	0	4	100,00	4	3	1	0	100,00	75,00	25,00	0,00	0	0,00	100,00	25,00	3,25	13,00			
27	МКОУ Зареченская СОШ	3	0	3	100,00	3	1	2	0	100,00	33,33	66,67	0,00	0	0,00	100,00	66,67	3,67	17,00			
28	МКОУ Бузыккановская СОШ	5	0	5	100,00	5	3	2	0	100,00	60,00	40,00	0,00	0	0,00	100,00	40,00	3,40	14,00			
29	МКОУ Новотремнинская СОШ	3	0	3	100,00	3	2	1	0	100,00	66,67	33,33	0,00	0	0,00	100,00	33,33	3,33	11,00			
30	МКОУ Шелавская СОШ	8	0	8	100,00	8	2	6	0	100,00	25,00	75,00	0,00	0	0,00	100,00	75,00	3,75	16,00			
31	МКОУ Облепихинская ООШ	1	0	1	100,00	1	1	0	0	100,00	100,00	0,00	0,00	0	0,00	100,00	0,00	3,00	9,00			
32	МКОУ Невельская ООШ	6	0	6	100,00	6	3	2	1	100,00	50,00	33,33	16,67	0	0,00	100,00	50,00	3,67	15,00			
33	МКОУ Тальская ООШ	3	0	3	100,00	3	2	1	0	100,00	66,67	33,33	0,00	0	0,00	100,00	33,33	3,33	13,00			
Всего сельские ОО		129	0	129	100,00	127	73	49	5	98,45	56,59	37,98	3,88	2	1,55	98,45	41,86	3,45	14,00			
По району:		898	0	898	100,00	891	412	456	23	99,22	45,88	50,78	2,56	7	0,78	99,22	53,34	3,49	15,00			
Школа-интернат № 24 ОАО "РЖД"																						
34	Школа-интернат № 24 ОАО "РЖД"	19	0	19	100,00	19	2	15	2	100,00	10,53	78,95	10,53	0	0,00	100,00	89,47	4,00	19,00			
По району		917	0	917	100,00	910	414	471	25	99,24	45,15	51,36	2,73	7	0,76	99,24	54,09	3,51	14,00			
Справочники:																						
35	МКОУ СОШ № 17 р.п. Юрты	1	0	1	100,00	0	0	0	0	0,00	0,00	0,00	0,00	1	100,00	0,00	0,00	2,00	4,00			
36	МКОУ средняя школа №1	2	0	2	100,00	2	2	0	0	100,00	100,00	0,00	0,00	0	0,00	100,00	0,00	3,00	7,00			
37	МКОУ СОШ № 5 г. Тайшета	1	0	1	100,00	1	1	0	0	100,00	100,00	0,00	0,00	0	0,00	100,00	0,00	3,00	9,00			
38	МКОУ СОШ № 2 г. Тайшета	2	0	2	100,00	1	1	0	0	50,00	50,00	0,00	0,00	1	50,00	50,00	0,00	2,50	6,00			
39	МКОУ Николаевская СОШ	1	0	1	100,00	0	0	0	0	0,00	0,00	0,00	0,00	1	100,00	0,00	0,00	2,00	3,00			
40	МКОУ Кыткокская СОШ № 1	1	0	1	100,00	1	1	0	0	100,00	100,00	0,00	0,00	0	0,00	100,00	0,00	3,00	10,00			
41	МКОУ СОШ №23 г. Тайшета	2	0	2	100,00	1	1	0	0	50,00	50,00	0,00	0,00	1	50,00	50,00	0,00	2,50	5,00			
Всего		10	0	10	100,00	6	6	0	0	60,00	60,00	0,00	0,00	4	40,00	60,00	0,00	2,60	6,00			
Экстерны:																						
42	МКОУ СОШ № 17 р.п. Юрты	1	0	1	100,00	1	1	0	0	100,00	100,00	0,00	0,00	0	0,00	100,00	0,00	3,00	8,00			
43	МКОУ СОШ № 2 г. Тайшета	1	0	1	100,00	1	1	0	0	100,00	100,00	0,00	0,00	0	0,00	100,00	0,00	3,00	11,00			
44	МКОУ "СОШ № 85"	1	0	1	100,00	1	0	1	0	100,00	0,00	100,00	0,00	0	0,00	100,00	100,00	4,00	17,00			
45	МКОУ средняя школа №1	1	0	1	100,00	1	1	0	0	100,00	100,00	0,00	0,00	0	0,00	100,00	0,00	3,00	11,00			
Всего		4	0	4	100,00	4	3	1	0	100,00	75,00	25,00	0,00	0	0,00	100,00	25,00	3,25	12,00			
По району:		931	0	931	100,00	920	423	472	25	98,82	45,44	50,70	2,69	11	1,18	98,82	53,38	3,55	15,00			

Областные показатели:

09.06.2023	
приняло участие	98,40%
успеваемость	93,97
качество обученности	70,64
средняя отметка	3,9

28.06.2023	
приняло участие	99,10%
успеваемость	87,13
качество обученности	45,22
средняя отметка	3,3

ОГЭ - РУССКИЙ ЯЗЫК (06.06.2023+ сент)

№ п/п	ОО	Зарегистрировано участников СГО	не явились	Сдавали ОГЭ		Подтвердили освоение основных общеобразовательных программ основного общего образования			% Подтвердили освоение основных общеобразовательных программ основного общего образования				Не подтвердили освоение основных общеобразовательных программ основного общего образования	% Не подтвердили освоение основных общеобразовательных программ основного общего образования	Успеваемость	Качество знаний	Средняя отметка	Средний тестовый балл	
				Кол-во	%	Всего	3	4	5	Всего	3	4							5
Городские ОО																			
1	МКОУ "СОШ № 85"	141	0	141	100,00	140	47	56	37	99,29	33,33	39,72	26,24	1	0,71	99,29	65,96	3,91	26,00
2	МКОУ СОШ №5 г. Тайшета	101	0	101	100,00	101	29	40	32	100,00	28,71	39,60	31,68	0	0,00	100,00	71,29	4,03	26,00
3	МКОУ средняя школа №1	106	0	106	100,00	105	60	34	11	99,06	56,60	32,08	10,38	1	0,94	99,06	42,45	3,62	23,00
4	МКОУ СОШ № 2 г. Тайшета	87	0	87	100,00	86	30	39	17	98,85	34,48	44,83	19,54	1	1,15	98,85	64,37	3,83	25,00
5	МКОУ СОШ №23 г.Тайшета	38	0	38	100,00	38	17	14	7	100,00	44,74	36,84	18,42	0	0,00	100,00	55,26	3,74	24,00
6	МКОУ СОШ №14 г. Тайшета	44	0	44	100,00	44	18	16	10	100,00	40,91	36,36	22,73	0	0,00	100,00	59,09	3,82	25,00
7	МКОУ СОШ №10 г.Бирюсинска	77	0	77	100,00	77	32	20	25	100,00	41,56	25,97	32,47	0	0,00	100,00	58,44	3,91	25,00
8	МКОУ СОШ №16 г.Бирюсинска	37	0	37	100,00	37	13	18	6	100,00	35,14	48,65	16,22	0	0,00	100,00	64,86	3,81	25,00
9	МКОУ СОШ № 17 р.п. Юрты	24	0	24	100,00	24	13	5	6	100,00	54,17	20,83	25,00	0	0,00	100,00	45,83	3,71	24,00
10	МКОУ СОШ № 24 р.п.Юрты	27	0	27	100,00	27	8	9	10	100,00	29,63	33,33	37,04	0	0,00	100,00	70,37	4,07	27,00
11	МКОУ Новобирюсинская СОШ	33	0	33	100,00	33	16	11	6	100,00	48,48	33,33	18,18	0	0,00	100,00	51,52	3,70	26,00
12	МКОУ Шитгинская СОШ	24	0	24	100,00	23	17	4	2	95,83	70,83	16,67	8,33	1	4,17	95,83	25,00	3,29	22,00
13	МКОУ Квитокская СОШ № 1	30	0	30	100,00	30	14	12	4	100,00	46,67	40,00	13,33	0	0,00	100,00	53,33	3,67	24,00
Всего городские ОО		769	0	769	100,00	765	314	278	173	99,48	40,83	36,15	22,50	4	0,52	99,48	58,65	3,77	26,00
Сельские ОУ																			
14	МКОУ Венгерская СОШ	6	0	6	100,00	6	2	2	2	100,00	33,33	33,33	33,33	0	0,00	100,00	66,67	4,00	25,00
15	МКОУ Бирюсинская СОШ	10	0	10	100,00	10	6	2	2	100,00	60,00	20,00	20,00	0	0,00	100,00	40,00	3,60	24,00
16	МКОУ Мирнинская СОШ	10	0	10	100,00	10	7	2	1	100,00	70,00	20,00	10,00	0	0,00	100,00	30,00	3,40	24,00
17	МКОУ Тамтачетская СОШ	9	0	9	100,00	9	1	3	5	100,00	11,11	33,33	55,56	0	0,00	100,00	88,89	4,44	29,00
18	МКОУ Джогинская СОШ	9	0	9	100,00	9	3	5	1	100,00	33,33	55,56	11,11	0	0,00	100,00	66,67	3,78	26,00
19	МКОУ Шелеховская СОШ	11	0	11	100,00	11	2	7	2	100,00	18,18	63,64	18,18	0	0,00	100,00	81,82	4,00	25,00
20	МКОУ Николаевская СОШ	12	0	12	100,00	11	8	2	1	91,67	66,67	16,67	8,33	1	8,33	91,67	25,00	3,25	21,00
21	МКОУ П-Черемховская СОШ	5	0	5	100,00	5	1	2	2	100,00	20,00	40,00	40,00	0	0,00	100,00	80,00	4,20	26,00
22	МКОУ Рождественская СОШ	1	0	1	100,00	1	0	1	0	100,00	0,00	100,00	0,00	0	0,00	100,00	100,00	4,00	25,00
23	МКОУ Разгонская СОШ	5	0	5	100,00	5	3	2	0	100,00	60,00	40,00	0,00	0	0,00	100,00	40,00	3,40	22,00
24	МКОУ Березовская СОШ	11	0	11	100,00	11	7	4	0	100,00	63,64	36,36	0,00	0	0,00	100,00	36,36	3,36	22,00
25	МКОУ Соляновская СОШ	7	0	7	100,00	7	4	1	2	100,00	57,14	14,29	28,57	0	0,00	100,00	42,86	3,71	25,00
26	МКОУ Черчетская СОШ	4	0	4	100,00	4	3	1	0	100,00	75,00	25,00	0,00	0	0,00	100,00	25,00	3,25	23,00
27	МКОУ Зареченская СОШ	3	0	3	100,00	3	1	0	2	100,00	33,33	0,00	66,67	0	0,00	100,00	66,67	4,33	28,00
28	МКОУ Бузыкановская СОШ	5	0	5	100,00	5	2	3	0	100,00	40,00	60,00	0,00	0	0,00	100,00	60,00	3,60	25,00
29	МКОУ Новотремская СОШ	3	0	3	100,00	3	2	0	1	100,00	66,67	0,00	33,33	0	0,00	100,00	33,33	3,67	26,00
30	МКОУ Шелевская СОШ	8	0	8	100,00	8	5	3	0	100,00	62,50	37,50	0,00	0	0,00	100,00	37,50	3,38	26,00
31	МКОУ Облепихинская ООШ	1	0	1	100,00	1	1	0	0	100,00	100,00	0,00	0,00	0	0,00	100,00	0,00	3,00	22,00
32	МКОУ Невельская ООШ	6	0	6	100,00	6	3	2	1	100,00	50,00	33,33	16,67	0	0,00	100,00	50,00	3,67	25,00
33	МКОУ Тальская ООШ	3	0	3	100,00	3	2	1	0	100,00	66,67	33,33	0,00	0	0,00	100,00	33,33	3,33	26,00
Всего сельские ОО		129	0	129	100,00	128	63	43	22	99,22	48,84	33,33	17,05	1	0,78	99,22	50,39	3,67	24,00
По району:		898	0	898	100,00	893	377	321	195	99,44	41,98	35,75	21,71	5	0,56	99,44	57,46	3,71	26,00
Школа-интернат № 24 ОАО "РЖД"																			
34	Школа-интернат № 24 ОАО "РЖД"	19	0	19	100,00	19	5	7	7	100,00	26,32	36,84	36,84	0	0,00	100,00	73,68	4,11	27,00
По району		917	0	917	100,00	912	382	328	202	99,45	41,66	35,77	22,03	5	0,55	99,45	57,80	3,72	24,00
Справочники:																			
35	МКОУ СОШ № 17 р.п. Юрты	1	0	1	100,00	1	1	0	0	100,00	100,00	0,00	0,00	0	0,00	100,00	0,00	3,00	16,00
36	МКОУ средняя школа №1	2	0	2	100,00	2	1	0	1	100,00	50,00	0,00	50,00	0	0,00	100,00	50,00	4,00	25,00
37	МКОУ СОШ № 2 г. Тайшета	1	0	1	100,00	1	0	1	0	100,00	0,00	100,00	0,00	0	0,00	100,00	100,00	4,00	26,00
38	МКОУ Николаевская СОШ	1	0	1	100,00	0	0	0	0	0,00	0,00	0,00	0,00	1	100,00	0,00	0,00	2,00	6,00
39	МКОУ СОШ №5 г. Тайшета	1	0	1	100,00	1	1	0	0	100,00	100,00	0,00	0,00	0	0,00	100,00	0,00	3,00	16,00
Всего		6	0	6	100,00	5	3	1	1	83,33	50,00	16,67	16,67	1	16,67	83,33	33,33	3,33	19,00
Экстерны:																			
40	МКОУ СОШ № 17 р.п. Юрты	1	0	1	100,00	1	1	0	0	100,00	100,00	0,00	0,00	0	0,00	100,00	0,00	3,00	24,00
41	МКОУ СОШ №14 г. Тайшета	1	1	0	0,00	0	0	0	0										
42	МКОУ СОШ № 2 г. Тайшета	1	0	1	100,00	1	1	0	0	100,00	100,00	0,00	0,00	0	0,00	100,00	0,00	3,00	23,00
43	МКОУ "СОШ № 85"	1	0	1	100,00	1	1	0	0	100,00	100,00	0,00	0,00	0	0,00	100,00	0,00	3,00	23,00
44	МКОУ средняя школа №1	1	0	1	100,00	1	1	0	0	100,00	100,00	0,00	0,00	0	0,00	100,00	0,00	3,00	19,00
Всего		5	1	4	80,00	4	4	0	0	100,00	100,00	0,00	0,00	0	0,00	100,00	0,00	3,00	22,00
По району:		928	1	927	99,89	921	389	329	203	99,35	41,96	35,49	21,90	6	0,65	99,35	57,39	3,79	24,00

Областные показатели:

06.06.2023	
приняло участие	99,70%
успеваемость	95,9
качество обученности	61,35
средняя отметка	3,8

ГВЭ - МАТЕМАТИКА (09.06.2023)

№ п/п	ОО	Зарегистрировано участников ГВЭ	не явились	Сдавали ГВЭ		Подтвердили освоение основных общеобразовательных программ основного общего образования			% Подтвердили освоение основных общеобразовательных программ основного общего образования			Не подтвердили освоение основных общеобразовательных программ основного общего образования	% Не подтвердили освоение основных общеобразовательных программ основного общего образования	Успеваемость	Качество знаний	Средняя отметка		
				Кол-во	%	Всего	3	4	5	Всего	3						4	5
Городские ОО																		
1	МКОУ СОШ № 23 г.Тайшета	3	0	3	100,00	3	1	2	0	100,00	33,33	66,67	0,00	0	0,00	100,00	66,67	3,67
2	МКОУ СОШ № 2 г. Тайшета	6	0	6	100,00	6	0	6	0	100,00	0,00	100,00	0,00	0	0,00	100,00	100,00	4,00
3	МКОУ СОШ № 10 г. Бирюсинска	2	0	2	100,00	2	2	0	0	100,00	100,00	0,00	0,00	0	0,00	100,00	0,00	3,00
4	МКОУ СОШ № 16 г. Бирюсинска	3	0	3	100,00	3	1	2	0	100,00	33,33	66,67	0,00	0	0,00	100,00	66,67	3,67
5	МКОУ СОШ № 24 п. Юрты	4	0	4	100,00	4	2	2	0	100,00	50,00	50,00	0,00	0	0,00	100,00	50,00	3,50
6	МКОУ СОШ № 17 п. Юрты	5	0	5	100,00	5	1	3	1	100,00	20,00	60,00	20,00	0	0,00	100,00	80,00	4,00
7	МКОУ Новобирюсинская СОШ	7	0	7	100,00	7	1	5	1	100,00	14,29	71,43	14,29	0	0,00	100,00	85,71	4,00
8	МКОУ Шиткинская СОШ	1	0	1	100,00	1	0	0	1	100,00	0,00	0,00	100,00	0	0,00	100,00	100,00	5,00
Всего городские ОО		31	0	31	100,00	31	8	20	3	100,00	25,81	64,52	9,68	0	0,00	100,00	74,19	3,84
Сельские ОО																		
9	МКОУ Бирюсинская СОШ	1	0	1	100,00	1	1	0	0	100,00	0	33,33	0	0	0	0	0	3,00
10	МКОУ Шелеховская СОШ	2	0	2	100,00	2	0	1	1	100,00	0,00	33,33	50,00	0	0,00	100,00	100,00	4,50
Всего		3	0	3	100,00	3	1	1	1	100,00	33,33	33,33	33,33	0	0,00	100,00	66,67	4,00
По району:		34	0	34	100,00	34	9	21	4	100,00	26,47	61,76	11,76	0	0,00	100,00	73,53	3,85

Областные показатели 09.06.2023г:	
приняло участие	98,4
средняя отметка	3,9
успеваемость	93,97
качество обученности	70,64

ГВЭ - РУССКИЙ ЯЗЫК (06.06.2023)

№ п/п	ОО	Зарегистрировано участников ГВЭ	не явились	Сдавали ГВЭ		Подтвердили освоение основных общеобразовательных программ основного общего образования				% Подтвердили освоение основных общеобразовательных программ основного общего образования				Не подтвердили освоение основных общеобразовательных программ основного общего образования	% Не подтвердили освоение основных общеобразовательных программ основного общего образования	Успеваемость	Качество знаний	Средняя отметка
				Кол-во	%	Всего	3	4	5	Всего	3	4	5					
Городские ОО																		
1	МКОУ СОШ № 23 г.Тайшета	3	0	3	100,00	3	2	1	0	100,00	66,67	33,33	0,00	0	0,00	100,00	33,33	3,33
2	МКОУ СОШ № 2 г. Тайшета	6	0	6	100,00	6	5	0	1	100,00	83,33	0,00	16,67	0	0,00	100,00	16,67	3,33
3	МКОУ СОШ № 10 г. Бирюсинска	2	0	2	100,00	2	0	2	0	100,00	0,00	100,00	0,00	0	0,00	100,00	100,00	4,00
4	МКОУ СОШ № 16 г. Бирюсинска	3	0	3	100,00	3	0	2	1	100,00	0,00	66,67	33,33	0	0,00	100,00	100,00	4,33
5	МКОУ СОШ № 24 п. Юрты	4	0	4	100,00	4	2	2	0	100,00	50,00	50,00	0,00	0	0,00	100,00	50,00	3,50
6	МКОУ СОШ № 17 п. Юрты	5	0	5	100,00	5	1	4	0	100,00	20,00	80,00	0,00	0	0,00	100,00	80,00	3,80
7	МКОУ Новобирюсинская СОШ	7	0	7	100,00	7	2	4	1	100,00	28,57	57,14	14,29	0	0,00	100,00	71,43	3,86
8	МКОУ Шиткинская СОШ	1	0	1	100,00	1	0	1	0	100,00	0,00	100,00	0,00	0	0,00	100,00	100,00	4,00
Всего городские ОО		31	0	31	100,00	31	12	16	3	100,00	38,71	51,61	9,68	0	0,00	100,00	61,29	3,71
Сельские ОО																		
9	МКОУ Бирюсинская СОШ	1	0	1	100,00	1	0	0	1	100,00	0	66,67	0	0	0	0	0	5,00
10	МКОУ Шелеховская СОШ	2	0	2	100,00	2	0	2	0	100,00	0,00	66,67	0,00	0	0,00	100,00	100,00	4,00
Всего		3	0	3	100,00	3	0	2	1	100,00	0,00	66,67	33,33	0	0,00	100,00	100,00	4,33
По району:		34	0	34	100,00	34	12	18	4	100,00	35,29	52,94	11,76	0	0,00	100,00	64,71	3,76

Областные показатели 06.06.2023г:	
приняло участие	98,1
средняя отметка	4
успеваемость	100
качество обученности	78,72

ОГЭ - АНГЛИЙСКИЙ ЯЗЫК (02.06.2023)

№ п/п	ОО	Зарегистрировано участников ОГЭ	не явились	Сдавали ОГЭ		Подтвердили освоение основных общеобразовательных программ основного общего образования				% Подтвердили освоение основных общеобразовательных программ основного общего образования				Не подтвердили освоение основных общеобразовательных программ основного общего образования	% Не подтвердили освоение основных общеобразовательных программ основного общего образования	Успеваемость	Качество знаний	Средняя отметка	Средний тестовый балл
				Кол-во	%	Всего	3	4	5	Всего	3	4	5						
Городские ОО																			
1	МКОУ "СОШ № 85"	6	0	6	100,00	6	0	2	4	100,00	0,00	33,33	66,67	0	0,00	100,00	100,00	4,67	58,00
2	МКОУ СОШ №5 г. Тайшета	1	0	1	100,00	1	0	1	0	100,00	0,00	100,00	0,00	0	0,00	100,00	100,00	4,00	55,00
3	МКОУ средняя школа №1	1	0	1	100,00	1	0	1	0	100,00	0,00	100,00	0,00	0	0,00	100,00	100,00	4,00	54,00
4	МКОУ СОШ № 2 г. Тайшета	2	0	2	100,00	2	1	1	0	100,00	50,00	50,00	0,00	0	0,00	100,00	50,00	3,50	47,00
5	МКОУ СОШ №10 г.Бирюсинска	2	0	2	100,00	2	0	2	0	100,00	0,00	100,00	0,00	0	0,00	100,00	100,00	4,00	48,00
6	МКОУ СОШ №16 г.Бирюсинска	1	0	1	100,00	1	0	0	1	100,00	0,00	0,00	100,00	0	0,00	100,00	100,00	5,00	59,00
Всего городские ОО		13	0	13	100,00	13	1	7	5	100,00	7,69	53,85	38,46	0	0,00	100,00	92,31	4,19	54,00
Школа-интернат № 24 ОАО "РЖД"																			
7	Школа-интернат № 24 ОАО "РЖД"	1	0	1	100,00	1	0	0	1	100,00	0,00	0,00	100,00	0	0,00	100,00	100,00	5,00	61,00
По району		14	0	14	100,00	14	1	7	6	100,00	7,14	50,00	42,86	0	0,00	100,00	92,86	4,36	55,00

Областные показатели:

02.06.2023	
приняло участие	99,70%
успеваемость	98,1
качество обученности	84,1
средняя отметка	4,3

ОГЭ - БИОЛОГИЯ (24.05, 17.06, 27.06.2023+сен)

№ п/п	ОО	Зарегистрировано участников ОГЭ	не явились	Сдавали ОГЭ			Подтвердили освоение основных общеобразовательных программ основного общего образования				% Подтвердили освоение основных общеобразовательных программ основного общего образования			Не подтвердили освоение основных общеобразовательных программ основного общего образования	% Не подтвердили освоение основных общеобразовательных программ основного общего образования	Успеваемость	Качество знаний	Средняя отметка	Средний тестовый балл
				Кол-во	%	Всего	3	4	5	Всего	3	4	5						
Городские ОО																			
1	МКОУ "СОШ № 85"	11	0	11	100,00	11	3	6	2	100,00	27,27	54,55	18,18	0	0,00	100,00	72,73	3,91	31,00
2	МКОУ СОШ №5 г. Тайшета	26	0	26	100,00	26	14	11	1	100,00	53,85	42,31	3,85	0	0,00	100,00	46,15	3,50	26,00
3	МКОУ средняя школа №1	69	0	69	100,00	69	47	22	0	100,00	68,12	31,88	0,00	0	0,00	100,00	31,88	3,32	23,00
4	МКОУ СОШ № 2 г. Тайшета	47	0	47	100,00	47	28	19	0	100,00	59,57	40,43	0,00	0	0,00	100,00	40,43	3,40	24,00
5	МКОУ СОШ №23 г.Тайшета	2	0	2	100,00	2	1	1	0	100,00	50,00	50,00	0,00	0	0,00	100,00	50,00	3,50	24,00
6	МКОУ СОШ №14 г. Тайшета	4	0	4	100,00	4	3	1	0	100,00	75,00	25,00	0,00	0	0,00	100,00	25,00	3,25	24,00
7	МКОУ СОШ №10 г.Бирюсинска	11	0	11	100,00	11	5	6	0	100,00	45,45	54,55	0,00	0	0,00	100,00	54,55	3,55	25,00
8	МКОУ СОШ №16 г.Бирюсинска	2	0	2	100,00	2	1	1	0	100,00	50,00	50,00	0,00	0	0,00	100,00	50,00	3,50	27,00
9	МКОУ СОШ № 17 р.п. Юрты	1	0	1	100,00	1	1	0	0	100,00	100,00	0,00	0,00	0	0,00	100,00	0,00	3,00	21,00
10	МКОУ СОШ № 24 р.п.Юрты	2	0	2	100,00	2	1	1	0	100,00	50,00	50,00	0,00	0	0,00	100,00	50,00	3,50	28,00
11	МКОУ Новобирюсинская СОШ	9	0	9	100,00	9	3	6	0	100,00	33,33	66,67	0,00	0	0,00	100,00	66,67	3,67	27,00
12	МКОУ Шиткинская СОШ	14	0	14	100,00	14	11	3	0	100,00	78,57	21,43	0,00	0	0,00	100,00	21,43	3,21	20,00
13	МКОУ Квитокская СОШ № 1	23	0	23	100,00	23	16	6	1	100,00	69,57	26,09	4,35	0	0,00	100,00	30,43	3,35	23,00
Всего городские ОО		221	0	221	100,00	221	134	83	4	100,00	60,63	37,56	1,81	0	0,00	100,00	39,37	3,44	24,00
Сельские ОУ																			
14	МКОУ Венгерская СОШ	6	0	6	100,00	6	4	2	0	100,00	66,67	33,33	0,00	0	0,00	100,00	33,33	3,33	25,00
15	МКОУ Мирнинская СОШ	8	0	8	100,00	8	2	5	1	100,00	25,00	62,50	12,50	0	0,00	100,00	75,00	3,88	31,00
16	МКОУ Николаевская СОШ	10	0	10	100,00	10	9	1	0	100,00	90,00	10,00	0,00	0	0,00	100,00	10,00	3,10	19,00
17	МКОУ П-Черемховская СОШ	5	0	5	100,00	5	3	2	0	100,00	60,00	40,00	0,00	0	0,00	100,00	40,00	3,40	21,00
18	МКОУ Березовская СОШ	8	0	8	100,00	8	2	6	0	100,00	25,00	75,00	0,00	0	0,00	100,00	75,00	3,75	29,00
19	МКОУ Соляновская СОШ	4	0	4	100,00	4	1	3	0	100,00	25,00	75,00	0,00	0	0,00	100,00	75,00	3,75	29,00
20	МКОУ Зареченская СОШ	1	0	1	100,00	1	1	0	0	100,00	100,00	0,00	0,00	0	0,00	100,00	0,00	3,00	18,00
21	МКОУ Невельская ООШ	6	0	6	100,00	6	5	1	0	100,00	83,33	16,67	0,00	0	0,00	100,00	16,67	3,17	24,00
Всего сельские ОО		48	0	48	100,00	48	27	20	1	100,00	56,25	41,67	2,08	0	0,00	100,00	43,75	3,42	25,00
По району:		269	0	269	100,00	269	161	103	5	100,00	59,85	38,29	1,86	0	0,00	100,00	40,15	3,43	24,00
Справочники:																			
22	МКОУ СОШ № 17 р.п. Юрты	1	0	1	100,00	1	1	0	0	100,00	100,00	0,00	0,00	0	0,00	100,00	0,00	3,00	18,00
23	МКОУ средняя школа №1	1	0	1	100,00	1	0	1	0	100,00	0,00	100,00	0,00	0	0,00	100,00	100,00	4,00	28,00
24	МКОУ СОШ № 2 г. Тайшета	1	0	1	100,00	1	1	0	0	100,00	100,00	0,00	0,00	0	0,00	100,00	0,00	3,00	13,00
Всего		3	0	3	100,00	3	2	1	0	100,00	66,67	33,33	0,00	0	0,00	100,00	33,33	3,33	11,00
По району:		272	0	272	100,00	272	163	104	5	100,00	59,93	38,24	1,84	0	0,00	100,00	40,07	3,42	23,00

Областные показатели:

24.05.2023	
приняло участие	99,60%
успеваемость	93,87
качество обученности	50,02
средняя отметка	3,5

17.06.2023	
приняло участие	99,80%
успеваемость	94,04
качество обученности	70,05
средняя отметка	3,9

26.06.2023	
приняло участие	99,5
успеваемость	90
качество обученности	56
средняя отметка	3,5

ОГЭ - ГЕОГРАФИЯ (30.05, 14.06, 27.06, 29.06.2023)

№ п/п	ОО	Зарегистрировано участников ОГЭ	не явились	Сдавали ОГЭ		Подтвердили освоение основных общеобразовательных программ основного общего образования			% Подтвердили освоение основных общеобразовательных программ основного общего образования			Не подтвердили освоение основных общеобразовательных программ основного общего образования	% Не подтвердили освоение основных общеобразовательных программ основного общего образования	Успеваемость	Качество знаний	Средняя отметка	Средний тестовый балл		
				Кол-во	%	Всего	3	4	5	Всего	3							4	5
Городские ОО																			
1	МКОУ "СОШ № 85"	113	0	113	100,00	112	32	56	24	99,12	28,32	49,56	21,24	1	0,88	99,12	70,80	3,91	21,00
2	МКОУ СОШ №5 г. Тайшета	77	0	77	100,00	76	20	32	24	98,70	25,97	41,56	31,17	1	1,30	98,70	72,73	4,03	22,00
3	МКОУ средняя школа №1	88	0	88	100,00	86	32	28	26	97,73	36,36	31,82	29,55	2	2,27	97,73	61,36	3,89	20,00
4	МКОУ СОШ № 2 г. Тайшета	56	0	56	100,00	54	21	25	8	96,43	37,50	44,64	14,29	2	3,57	96,43	58,93	3,70	20,00
5	МКОУ СОШ №23 г. Тайшета	30	0	30	100,00	30	18	7	5	100,00	60,00	23,33	16,67	0	0,00	100,00	40,00	3,57	19,00
6	МКОУ СОШ №14 г. Тайшета	30	0	30	100,00	30	8	13	9	100,00	26,67	43,33	30,00	0	0,00	100,00	73,33	4,03	22,00
7	МКОУ СОШ №10 г. Бирюсинска	52	0	52	100,00	52	12	26	14	100,00	23,08	50,00	26,92	0	0,00	100,00	76,92	4,04	23,00
8	МКОУ СОШ №16 г. Бирюсинска	28	0	28	100,00	27	11	14	2	96,43	39,29	50,00	7,14	1	3,57	96,43	57,14	3,61	19,00
9	МКОУ СОШ № 17 р.п. Юрты	10	0	10	100,00	9	3	5	1	90,00	30,00	50,00	10,00	1	10,00	90,00	60,00	3,60	20,00
10	МКОУ Новобирюсинская СОШ	32	0	32	100,00	32	11	16	5	100,00	34,38	50,00	15,63	0	0,00	100,00	65,63	3,81	21,00
11	МКОУ Шиткинская СОШ	23	0	23	100,00	21	7	9	5	91,30	30,43	39,13	21,74	2	8,70	91,30	60,87	3,74	20,00
12	МКОУ Квитокская СОШ № 1	21	0	21	100,00	21	10	11	0	100,00	47,62	52,38	0,00	0	0,00	100,00	52,38	3,52	16,00
Всего городские ОО		560	0	560	100,00	550	185	242	123	98,21	33,04	43,21	21,96	10	1,79	98,21	65,18	3,79	21,00
Сельские ОУ																			
13	МКОУ Венгерская СОШ	6	0	6	100,00	6	2	1	3	100,00	33,33	16,67	50,00	0	0,00	100,00	66,67	4,17	23,00
14	МКОУ Бирюсинская СОШ	4	0	4	100,00	4	3	1	0	100,00	75,00	25,00	0,00	0	0,00	100,00	25,00	3,25	16,00
15	МКОУ Мирнинская СОШ	8	0	8	100,00	8	4	3	1	100,00	50,00	37,50	12,50	0	0,00	100,00	50,00	3,63	19,00
16	МКОУ Тамгачетская СОШ	7	0	7	100,00	7	1	4	2	100,00	14,29	57,14	28,57	0	0,00	100,00	85,71	4,14	24,00
17	МКОУ Джогинская СОШ	8	0	8	100,00	8	0	5	3	100,00	0,00	62,50	37,50	0	0,00	100,00	100,00	4,38	24,00
18	МКОУ Шелеховская СОШ	11	0	11	100,00	11	8	2	1	100,00	72,73	18,18	9,09	0	0,00	100,00	27,27	3,36	17,00
19	МКОУ Николаевская СОШ	2	0	2	100,00	2	2	0	0	100,00	100,00	0,00	0,00	0	0,00	100,00	0,00	3,00	18,00
20	МКОУ П-Черемховская СОШ	3	0	3	100,00	3	0	3	0	100,00	0,00	100,00	0,00	0	0,00	100,00	100,00	4,00	21,00
21	МКОУ Разгонская СОШ	5	0	5	100,00	4	2	2	0	80,00	40,00	40,00	0,00	1	20,00	80,00	40,00	3,20	17,00
22	МКОУ Соляновская СОШ	3	0	3	100,00	3	0	3	0	100,00	0,00	100,00	0,00	0	0,00	100,00	100,00	4,00	24,00
23	МКОУ Черчетская СОШ	4	0	4	100,00	4	0	4	0	100,00	0,00	100,00	0,00	0	0,00	100,00	100,00	4,00	21,00
24	МКОУ Зареченская СОШ	3	0	3	100,00	3	1	2	0	100,00	33,33	66,67	0,00	0	0,00	100,00	66,67	3,67	21,00
25	МКОУ Бузыккановская СОШ	5	0	5	100,00	5	1	1	3	100,00	20,00	20,00	60,00	0	0,00	100,00	80,00	4,40	24,00
26	МКОУ Новотремнинская СОШ	2	0	2	100,00	2	1	1	0	100,00	50,00	50,00	0,00	0	0,00	100,00	50,00	3,50	19,00
27	МКОУ Облехининская ООШ	1	0	1	100,00	1	1	0	0	100,00	100,00	0,00	0,00	0	0,00	100,00	0,00	3,00	18,00
28	МКОУ Тальская ООШ	3	0	3	100,00	3	2	1	0	100,00	66,67	33,33	0,00	0	0,00	100,00	33,33	3,33	17,00
Всего сельские ОО		75	0	75	100,00	74	28	33	13	98,67	37,33	44,00	17,33	1	1,33	98,67	61,33	3,69	20,00
По району:		635	0	635	100,00	624	213	275	136	98,27	33,54	43,31	21,42	11	1,73	98,27	64,72	3,73	21,00
Школа-интернат № 24 ОАО "РЖД"																			
29	Школа-интернат № 24 ОАО "РЖД"	6	0	6	100,00	6	0	0	6	100,00	0,00	0,00	100,00	0	0,00	100,00	100,00	5,00	29,00
По району		641	0	641	100,00	630	213	275	142	98,28	33,23	42,90	22,15	11	1,72	98,28	65,05	3,77	21,00
Справочники:																			
30	МКОУ Квитокская СОШ № 1	1	0	1	100,00	1	1	0	0	100,00	100,00	0,00	0,00	0	0,00	100,00	0,00	3,00	16,00
31	МКОУ СОШ № 23 г. Тайшета	1	0	1	100,00	1	1	0	0	100,00	100,00	0,00	0,00	0	0,00	100,00	0,00	3,00	18,00
32	МКОУ СОШ №5 г. Тайшета	1	0	1	100,00	1	1	0	0	100,00	100,00	0,00	0,00	0	0,00	100,00	0,00	3,00	14,00
Всего		3	0	3	100,00	3	3	0	0	100,00	100,00	0,00	0,00	0	0,00	100,00	0,00	3,00	16,00
Экстерны:																			
33	МКОУ СОШ № 17 р.п. Юрты	1	0	1	100,00	1	0	1	0	100,00	0,00	100,00	0,00	0	0,00	100,00	100,00	4,00	21,00
34	МКОУ СОШ № 2 г. Тайшета	1	0	1	100,00	1	1	0	0	100,00	100,00	0,00	0,00	0	0,00	100,00	0,00	3,00	16,00
35	МКОУ "СОШ № 85"	1	0	1	100,00	1	1	0	0	100,00	100,00	0,00	0,00	0	0,00	100,00	0,00	3,00	12,00
Всего		3	0	3	100,00	3	2	1	0	100,00	66,67	33,33	0,00	0	0,00	100,00	33,33	3,33	16,00
По району:		647	0	647	100,00	636	218	276	142	98,30	33,69	42,66	21,95	11	1,70	98,30	64,61	3,85	21,00

Областные показатели:

30.05.2023	
приняло участие	99,60%
успеваемость	83,91
качество обученности	60,44
средняя отметка	3,6

14.06.2023	
приняло участие	99,80%
успеваемость	90,54%
качество обученности	75,6
средняя отметка	4

27.06.2023	
приняло участие	99,40%
успеваемость	86
качество обученности	48,7
средняя отметка	3,4

29.06.2023	
приняло участие	98,70%
успеваемость	64,86
качество обученности	35,1
средняя отметка	3,1

ОГЭ - ИКТ (30.05, 14.06, 27.06.2023+ сент)

№ п/п	ОО	Зарегистрировано участников ОГЭ	не явились	Сдавали ОГЭ		Подтвердили освоение основных общеобразовательных программ основного общего образования			% Подтвердили освоение основных общеобразовательных программ основного общего образования			Не подтвердили освоение основных общеобразовательных программ основного общего образования	% Не подтвердили освоение основных общеобразовательных программ основного общего образования	Успеваемость	Качество знаний	Средняя отметка	Средний тестовый балл		
				Кол-во	%	Всего	3	4	5	Всего	3							4	5
Городские ОО																			
1	МКОУ "СОШ № 85"	69	0	69	100,00	69	29	31	9	100,00	42,03	44,93	13,04	0	0,00	100,00	57,97	3,71	11,00
2	МКОУ СОШ №5 г. Тайшета	44	0	44	100,00	44	20	22	2	100,00	45,45	50,00	4,55	0	0,00	100,00	54,55	3,59	11,00
3	МКОУ средняя школа №1	20	0	20	100,00	20	14	6	0	100,00	70,00	30,00	0,00	0	0,00	100,00	30,00	3,30	9,00
4	МКОУ СОШ № 2 г. Тайшета	31	0	31	100,00	31	15	14	2	100,00	48,39	45,16	6,45	0	0,00	100,00	51,61	3,58	11,00
5	МКОУ СОШ №23 г.Тайшета	17	0	17	100,00	17	13	4	0	100,00	76,47	23,53	0,00	0	0,00	100,00	23,53	3,24	9,00
6	МКОУ СОШ №14 г. Тайшета	9	0	9	100,00	9	5	4	0	100,00	55,56	44,44	0,00	0	0,00	100,00	44,44	3,44	9,00
7	МКОУ СОШ №10 г.Бирюсинска	45	0	45	100,00	45	19	24	2	100,00	42,22	53,33	4,44	0	0,00	100,00	57,78	3,62	11,00
8	МКОУ СОШ №16 г.Бирюсинска	21	0	21	100,00	21	13	8	0	100,00	61,90	38,10	0,00	0	0,00	100,00	38,10	3,38	10,00
9	МКОУ СОШ № 17 р.п. Юрты	20	0	20	100,00	20	14	6	0	100,00	70,00	30,00	0,00	0	0,00	100,00	30,00	3,30	9,00
10	МКОУ СОШ № 24 р.п.Юрты	22	0	22	100,00	22	6	11	5	100,00	27,27	50,00	22,73	0	0,00	100,00	72,73	3,95	13,00
11	МКОУ Новобирюсинская СОШ	14	0	14	100,00	14	3	11	0	100,00	21,43	78,57	0,00	0	0,00	100,00	78,57	3,79	11,00
Всего городские ОО		312	0	312	100,00	312	151	141	20	100,00	48,40	45,19	6,41	0	0,00	100,00	51,60	3,54	11,00
Сельские ОУ																			
12	МКОУ Бирюсинская СОШ	10	0	10	100,00	10	7	3	0	100,00	70,00	30,00	0,00	0	0,00	100,00	30,00	3,30	9,00
13	МКОУ Тамтачетская СОШ	4	0	4	100,00	4	1	2	1	100,00	25,00	50,00	25,00	0	0,00	100,00	75,00	4,00	12,00
14	МКОУ Джогинская СОШ	6	0	6	100,00	6	3	3	0	100,00	50,00	50,00	0,00	0	0,00	100,00	50,00	3,50	11,00
15	МКОУ Шелеховская СОШ	11	0	11	100,00	11	8	3	0	100,00	72,73	27,27	0,00	0	0,00	100,00	27,27	3,27	9,00
16	МКОУ Николаевская СОШ	6	0	6	100,00	6	5	1	0	100,00	83,33	16,67	0,00	0	0,00	100,00	16,67	3,17	8,00
17	МКОУ Рождественская СОШ	1	0	1	100,00	1	1	0	0	100,00	100,00	0,00	0,00	0	0,00	100,00	0,00	3,00	9,00
18	МКОУ Березовская СОШ	11	0	11	100,00	11	8	3	0	100,00	72,73	27,27	0,00	0	0,00	100,00	27,27	3,27	9,00
19	МКОУ Черчетская СОШ	4	0	4	100,00	4	3	1	0	100,00	75,00	25,00	0,00	0	0,00	100,00	25,00	3,25	11,00
20	МКОУ Бузыккановская СОШ	5	0	5	100,00	5	0	5	0	100,00	0,00	100,00	0,00	0	0,00	100,00	100,00	4,00	12,00
21	МКОУ Шелаевская СОШ	1	0	1	100,00	1	1	0	0	100,00	100,00	0,00	0,00	0	0,00	100,00	0,00	3,00	10,00
Всего сельские ОО		59	0	59	100,00	59	37	21	1	100,00	62,71	35,59	1,69	0	0,00	100,00	37,29	3,38	10,00
По району:		371	0	371	100,00	371	188	162	21	100,00	50,67	43,67	5,66	0	0,00	100,00	49,33	3,46	10,00
Школа-интернат № 24 ОАО "РЖД"																			
22	Школа-интернат № 24 ОАО "РЖД"	15	0	15	100,00	15	1	13	1	100,00	6,67	86,67	6,67	0	0,00	100,00	93,33	4,00	13,00
По району		386	0	386	100,00	386	189	175	22	100,00	48,96	45,34	5,70	0	0,00	100,00	51,04	3,48	11,00
Экстерны:																			
23	МКОУ "СОШ № 85"	1	0	1	100,00	1	0	1	0	100,00	0,00	100,00	0,00	0	0,00	100,00	100,00	4,00	12,00
24	МКОУ средняя школа №1	1	0	1	100,00	1	1	0	0	100,00	100,00	0,00	0,00	0	0,00	100,00	0,00	3,00	10,00
Всего		2	0	2	100,00	2	1	1	0	100,00	50,00	50,00	0,00	0	0,00	100,00	50,00	3,50	11,00
По району:		388	0	388	100,00	388	190	176	22	100,00	48,97	45,36	5,67	0	0,00	100,00	51,03	3,57	11,00

Областные показатели:

30.05.2023	
приняло участие	99,80%
успеваемость	95,48
качество обученности	50,56
средняя отметка	3,6

14.06.2023	
приняло участие	99,60%
успеваемость	95
качество обученности	51,8
средняя отметка	3,6

27.06.2023	
приняло участие	99,30%
успеваемость	88,6
качество обученности	30,4
средняя отметка	3,2

ОГЭ - ИСТОРИЯ (24.05, 27.06.2023)

№ п/п	ОО	Зарегистрировано участников ОГЭ	не явились	Сдавали ОГЭ		Подтвердили освоение основных общеобразовательных программ основного общего образования				% Подтвердили освоение основных общеобразовательных программ основного общего образования				Не подтвердили освоение основных общеобразовательных программ основного общего образования	% Не подтвердили освоение основных общеобразовательных программ основного общего образования	Успеваемость	Качество знаний	Средняя отметка	Средний тестовый балл
				Кол-во	%	Всего	3	4	5	Всего	3	4	5						
Городские ОО																			
1	МКОУ СОШ №5 г. Тайшета	3	0	3	100,00	3	3	0	0	100,00	100,00	0,00	0,00	0	0,00	100,00	0,00	3,00	14,00
2	МКОУ СОШ № 2 г. Тайшета	3	0	3	100,00	3	0	3	0	100,00	0,00	100,00	0,00	0	0,00	100,00	100,00	4,00	23,00
3	МКОУ СОШ №10 г.Бирюсинска	1	0	1	100,00	1	0	1	0	100,00	0,00	100,00	0,00	0	0,00	100,00	100,00	4,00	23,00
4	МКОУ СОШ № 17 р.п. Юрты	1	0	1	100,00	1	1	0	0	100,00	100,00	0,00	0,00	0	0,00	100,00	0,00	3,00	14,00
5	МКОУ СОШ № 24 р.п.Юрты	1	0	1	100,00	1	1	0	0	100,00	100,00	0,00	0,00	0	0,00	100,00	0,00	3,00	12,00
6	МКОУ Новобирюсинская СОШ	1	0	1	100,00	1	0	0	1	100,00	0,00	0,00	100,00	0	0,00	100,00	100,00	5,00	33,00
Всего городские ОО		10	0	10	100,00	10	5	4	1	100,00	50,00	40,00	10,00	0	0,00	100,00	50,00	3,67	19,00
Сельские ОУ																			
7	МКОУ Мирнинская СОШ	1	0	1	100,00	1	0	1	0	100,00	0,00	100,00	0,00	0	0,00	100,00	100,00	4,00	22,00
8	МКОУ Тамгачетская СОШ	2	0	2	100,00	2	0	0	2	100,00	0,00	0,00	100,00	0	0,00	100,00	100,00	5,00	34,00
9	МКОУ Шелаевская СОШ	2	0	2	100,00	2	0	2	0	100,00	0,00	100,00	0,00	0	0,00	100,00	100,00	4,00	23,00
Всего сельские ОО		5	0	5	100,00	5	0	3	2	100,00	0,00	60,00	40,00	0	0,00	100,00	100,00	4,33	27,00
По району:		15	0	15	100,00	15	5	7	3	100,00	33,33	46,67	20,00	0	0,00	100,00	66,67	3,89	22,00

Областные показатели:

24.05.2023	
приняло участие	99,80%
успеваемость	89,73
качество обученности	56,16
средняя отметка	3,6

27.06.2023	
приняло участие	100,00%
успеваемость	100
качество обученности	33,3
средняя отметка	3,3

ОГЭ - ЛИТЕРАТУРА (14.06.2023)

№ п/п	ОО	Зарегистрировано участников ОГЭ	не явились	Сдавали ОГЭ		Подтвердили освоение основных общеобразовательных программ основного общего образования				% Подтвердили освоение основных общеобразовательных программ основного общего образования				Не подтвердили освоение основных общеобразовательных программ основного общего образования	% Не подтвердили освоение основных общеобразовательных программ основного общего образования	Успеваемость	Качество знаний	Средняя отметка	Средний тестовый балл
				Кол-во	%	Всего	3	4	5	Всего	3	4	5						
Городские ОО																			
1	МКОУ СОШ №5 г. Тайшета	1	0	1	100,00	1	0	1	0	100,00	0,00	100,00	0,00	0	0,00	100,00	100,00	4,00	26,00
2	МКОУ СОШ № 2 г. Тайшета	2	0	2	100,00	2	0	0	2	100,00	0,00	0,00	100,00	0	0,00	100,00	100,00	5,00	35,00
3	МКОУ СОШ №10 г.Бирюсинска	1	0	1	100,00	1	0	1	0	100,00	0,00	100,00	0,00	0	0,00	100,00	100,00	4,00	33,00
Всего городские ОО		4	0	4	100,00	4	0	2	2	100,00	0,00	50,00	50,00	0	0,00	100,00	100,00	4,33	32,00
Сельские ОУ																			
4	МКОУ П-Черемховская СОШ	1	0	1	100,00	1	1	0	0	100,00	100,00	0,00	0,00	0	0,00	100,00	0,00	3,00	24,00
5	МКОУ Новотреминская СОШ	1	0	1	100,00	1	0	0	1	100,00	0,00	0,00	100,00	0	0,00	100,00	100,00	5,00	40,00
Всего сельские ОО		2	0	2	100,00	2	1	0	1	100,00	50,00	0,00	50,00	0	0,00	100,00	50,00	4,00	32,00
По району:		6	0	6	100,00	6	1	2	3	100,00	16,67	33,33	50,00	0	0,00	100,00	83,33	4,20	32,00
Школа-интернат № 24 ОАО "РЖД"																			
6	Школа-интернат № 24 ОАО "РЖД"	1	0	1	100,00	1	0	1	0	100,00	0,00	100,00	0,00	0	0,00	100,00	100,00	4,00	31,00
По району		7	0	7	100,00	7	1	3	3	100,00	14,29	42,86	42,86	0	0,00	100,00	85,71	4,17	32,00

Областные показатели:

14.06.2023	
приняло участие	100,00%
успеваемость	93,62
качество обученности	76,1
средняя отметка	4,1

ОГЭ - ОБЩЕСТВОЗНАНИЕ (30.05, 17.06, 29.06.2023+ сент)

№ п/п	ОО	Зарегистрировано участников ОГЭ	не явились	Сдавали ОГЭ		Подтвердили освоение основных общеобразовательных программ основного общего образования				% Подтвердили освоение основных общеобразовательных программ основного общего образования			Не подтвердили освоение основных общеобразовательных программ основного общего образования	% Не подтвердили освоение основных общеобразовательных программ основного общего образования	Успеваемость	Качество знаний	Средняя отметка	Средний тестовый балл	
				Кол-во	%	Всего	3	4	5	Всего	3	4							5
Городские ОО																			
1	МКОУ "СОШ № 85"	56	0	56	100,00	55	37	18	0	98,21	66,07	32,14	0,00	1	1,79	98,21	32,14	3,30	22,00
2	МКОУ СОШ №5 г. Тайшета	30	0	30	100,00	30	12	18	0	100,00	40,00	60,00	0,00	0	0,00	100,00	60,00	3,60	24,00
3	МКОУ средняя школа №1	20	0	20	100,00	20	17	3	0	100,00	85,00	15,00	0,00	0	0,00	100,00	15,00	3,15	19,00
4	МКОУ СОШ № 2 г. Тайшета	25	0	25	100,00	25	14	11	0	100,00	56,00	44,00	0,00	0	0,00	100,00	44,00	3,44	22,00
5	МКОУ СОШ №23 г.Тайшета	18	0	18	100,00	18	14	4	0	100,00	77,78	22,22	0,00	0	0,00	100,00	22,22	3,22	19,00
6	МКОУ СОШ №14 г. Тайшета	29	0	29	100,00	29	26	3	0	100,00	89,66	10,34	0,00	0	0,00	100,00	10,34	3,10	19,00
7	МКОУ СОШ №10 г.Бирюсинска	26	0	26	100,00	26	15	11	0	100,00	57,69	42,31	0,00	0	0,00	100,00	42,31	3,42	23,00
8	МКОУ СОШ №16 г.Бирюсинска	16	0	16	100,00	15	9	6	0	93,75	56,25	37,50	0,00	1	6,25	93,75	37,50	3,31	21,00
9	МКОУ СОШ № 17 р.п. Юрты	16	0	16	100,00	16	11	5	0	100,00	68,75	31,25	0,00	0	0,00	100,00	31,25	3,31	21,00
10	МКОУ СОШ № 24 р.п.Юрты	16	0	16	100,00	16	6	10	0	100,00	37,50	62,50	0,00	0	0,00	100,00	62,50	3,63	26,00
11	МКОУ Новобирюсинская СОШ	8	0	8	100,00	8	4	4	0	100,00	50,00	50,00	0,00	0	0,00	100,00	50,00	3,50	24,00
12	МКОУ Шиткинская СОШ	9	0	9	100,00	9	5	4	0	100,00	55,56	44,44	0,00	0	0,00	100,00	44,44	3,44	22,00
13	МКОУ Кытовская СОШ № 1	12	0	12	100,00	11	9	2	0	91,67	75,00	16,67	0,00	1	8,33	91,67	16,67	3,08	18,00
Всего городские ОО		281	0	281	100,00	278	179	99	0	98,93	63,70	35,23	0,00	3	1,07	98,93	35,23	3,35	22,00
Сельские ОУ																			
14	МКОУ Бирюсинская СОШ	5	0	5	100,00	5	2	3	0	100,00	40,00	60,00	0,00	0	0,00	100,00	60,00	3,60	26,00
15	МКОУ Мирнинская СОШ	3	0	3	100,00	3	2	1	0	100,00	66,67	33,33	0,00	0	0,00	100,00	33,33	3,33	19,00
16	МКОУ Тамгачетская СОШ	5	0	5	100,00	5	0	5	0	100,00	0,00	100,00	0,00	0	0,00	100,00	100,00	4,00	27,00
17	МКОУ Джогинская СОШ	3	0	3	100,00	3	1	2	0	100,00	33,33	66,67	0,00	0	0,00	100,00	66,67	3,67	28,00
18	МКОУ Николаевская СОШ	2	0	2	100,00	2	2	0	0	100,00	100,00	0,00	0,00	0	0,00	100,00	0,00	3,00	14,00
19	МКОУ П-Черемховская СОШ	1	0	1	100,00	1	0	1	0	100,00	0,00	100,00	0,00	0	0,00	100,00	100,00	4,00	27,00
20	МКОУ Рождественская СОШ	1	0	1	100,00	1	1	0	0	100,00	100,00	0,00	0,00	0	0,00	100,00	0,00	3,00	20,00
21	МКОУ Разгонская СОШ	5	0	5	100,00	4	2	2	0	80,00	40,00	40,00	0,00	1	20,00	80,00	40,00	3,20	19,00
22	МКОУ Березовская СОШ	3	0	3	100,00	3	3	0	0	100,00	100,00	0,00	0,00	0	0,00	100,00	0,00	3,00	15,00
23	МКОУ Соляновская СОШ	7	0	7	100,00	7	7	0	0	100,00	100,00	0,00	0,00	0	0,00	100,00	0,00	3,00	18,00
24	МКОУ Зареченская СОШ	1	0	1	100,00	1	0	1	0	100,00	0,00	100,00	0,00	0	0,00	100,00	100,00	4,00	26,00
25	МКОУ Новотремнинская СОШ	1	0	1	100,00	1	0	1	0	100,00	0,00	100,00	0,00	0	0,00	100,00	100,00	4,00	25,00
26	МКОУ Шелаевская СОШ	7	0	7	100,00	7	5	2	0	100,00	71,43	28,57	0,00	0	0,00	100,00	28,57	3,29	22,00
27	МКОУ Облепихинская ООШ	1	0	1	100,00	1	1	0	0	100,00	100,00	0,00	0,00	0	0,00	100,00	0,00	3,00	17,00
28	МКОУ Невельская ООШ	6	0	6	100,00	6	5	1	0	100,00	83,33	16,67	0,00	0	0,00	100,00	16,67	3,17	19,00
29	МКОУ Тальская ООШ	3	0	3	100,00	3	2	1	0	100,00	66,67	33,33	0,00	0	0,00	100,00	33,33	3,33	22,00
Всего сельские ОО		54	0	54	100,00	53	33	20	0	98,15	61,11	37,04	0,00	1	1,85	98,15	37,04	3,41	21,00
По району:		335	0	335	100,00	331	212	119	0	98,81	63,28	35,52	0,00	4	1,19	98,81	35,52	3,38	22,00
Школа-интернат № 24 ОАО "РЖД"																			
30	Школа-интернат № 24 ОАО "РЖД"	7	0	7	100,00	7	1	6	0	100,00	14,29	85,71	0,00	0	0,00	100,00	85,71	3,86	26,00
По району		342	0	342	100,00	338	213	125	0	98,83	62,28	36,55	0,00	4	1,17	98,83	36,55	3,40	22,00
Справочники:																			
31	МКОУ СОШ № 17 р.п. Юрты	1	0	1	100,00	0	0	0	0	0,00	0,00	0,00	0,00	1	100,00	0,00	0,00	2,00	12,00
32	МКОУ СОШ № 2 г. Тайшета	1	0	1	100,00	1	1	0	0	100,00	100,00	0,00	0,00	0	0,00	100,00	0,00	3,00	15,00
Всего		2	0	2	100,00	1	1	0	0	50,00	50,00	0,00	0,00	1	50,00	50,00	0,00	2,50	14,00
Экстерны:																			
33	МКОУ СОШ № 17 р.п. Юрты	1	0	1	100,00	1	1	0	0	100,00	100,00	0,00	0,00	0	0,00	100,00	0,00	3,00	16,00
34	МКОУ СОШ № 2 г. Тайшета	1	0	1	100,00	1	1	0	0	100,00	100,00	0,00	0,00	0	0,00	100,00	0,00	3,00	19,00
35	МКОУ средняя школа №1	1	0	1	100,00	0	0	0	0	0,00	0,00	0,00	0,00	1	100,00	0,00	0,00	2,00	13,00
Всего		3	0	3	100,00	2	2	0	0	66,67	66,67	0,00	0,00	1	33,33	66,67	0,00	2,67	16,00
По району:		347	0	347	100,00	341	216	125	0	98,27	62,25	36,02	0,00	6	1,73	98,27	36,02	3,34	22,00

Областные показатели:

30.05.2023	
приняло участие	99,60%
успеваемость	84,01
качество обученности	23,13
средняя отметка	3,1

17.06.2023	
приняло участие	99,80%
успеваемость	93,22
качество обученности	46,1
средняя отметка	3,4

27.06.2023	
приняло участие	98,70%
успеваемость	68,9
качество обученности	5,2
средняя отметка	2,7

29.06.2023	
приняло участие	98,90%
успеваемость	70,5
качество обученности	6,1
средняя отметка	2,8

ОГЭ - ФИЗИКА (24.05, 14.06, 27.06.2023+ сент)

№ п/п	ОО	Зарегистрировано участников ОГЭ	не явились	Сдавали ОГЭ		Подтвердили освоение основных общеобразовательных программ основного общего образования				% Подтвердили освоение основных общеобразовательных программ основного общего образования				Не подтвердили освоение основных общеобразовательных программ основного общего образования	% Не подтвердили освоение основных общеобразовательных программ основного общего образования	Успеваемость	Качество знаний	Средняя отметка	Средний тестовый балл
				Кол-во	%	Всего	3	4	5	Всего	3	4	5						
Городские ОО																			
1	МКОУ "СОШ № 85"	13	0	13	100,00	13	7	5	1	100,00	53,85	38,46	7,69	0	0,00	100,00	46,15	3,54	22,00
2	МКОУ СОШ №5 г. Тайшета	7	0	7	100,00	7	4	2	1	100,00	57,14	28,57	14,29	0	0,00	100,00	42,86	3,57	22,00
3	МКОУ средняя школа №1	2	0	2	100,00	2	1	1	0	100,00	50,00	50,00	0,00	0	0,00	100,00	50,00	3,50	21,00
4	МКОУ СОШ № 2 г. Тайшета	3	0	3	100,00	3	3	0	0	100,00	100,00	0,00	0,00	0	0,00	100,00	0,00	3,00	17,00
5	МКОУ СОШ №23 г.Тайшета	2	0	2	100,00	2	2	0	0	100,00	100,00	0,00	0,00	0	0,00	100,00	0,00	3,00	22,00
6	МКОУ СОШ №14 г. Тайшета	9	0	9	100,00	9	6	3	0	100,00	66,67	33,33	0,00	0	0,00	100,00	33,33	3,33	19,00
7	МКОУ СОШ №10 г.Бирюсинска	10	0	10	100,00	10	6	3	1	100,00	60,00	30,00	10,00	0	0,00	100,00	40,00	3,50	23,00
8	МКОУ СОШ №16 г.Бирюсинска	6	0	6	100,00	6	4	2	0	100,00	66,67	33,33	0,00	0	0,00	100,00	33,33	3,33	18,00
9	МКОУ СОШ № 24 р.п.Юрты	9	0	9	100,00	9	1	8	0	100,00	11,11	88,89	0,00	0	0,00	100,00	88,89	3,89	20,00
10	МКОУ Шиткинская СОШ	2	0	2	100,00	2	1	1	0	100,00	50,00	50,00	0,00	0	0,00	100,00	50,00	3,50	20,00
11	МКОУ Квитокская СОШ № 1	1	0	1	100,00	1	1	0	0	100,00	100,00	0,00	0,00	0	0,00	100,00	0,00	3,00	13,00
Всего городские ОО		64	0	64	100,00	64	36	25	3	100,00	56,25	39,06	4,69	0	0,00	100,00	43,75	3,38	22,00
Сельские ОУ																			
12	МКОУ Бирюсинская СОШ	1	0	1	100,00	1	1	0	0	100,00	100,00	0,00	0,00	0	0,00	100,00	0,00	3,00	13,00
13	МКОУ Николаевская СОШ	1	0	1	100,00	1	1	0	0	100,00	100,00	0,00	0,00	0	0,00	100,00	0,00	3,00	17,00
14	МКОУ Зареченская СОШ	1	0	1	100,00	1	1	0	0	100,00	100,00	0,00	0,00	0	0,00	100,00	0,00	3,00	20,00
Всего сельские ОО		3	0	3	100,00	3	3	0	0	100,00	100,00	0,00	0,00	0	0,00	100,00	0,00	3,00	17,00
По району:		67	0	67	100,00	67	39	25	3	100,00	58,21	37,31	4,48	0	0,00	100,00	41,79	3,30	21,00
Школа-интернат № 24 ОАО "РЖД"																			
15	Школа-интернат № 24 ОАО "РЖД"	7	0	7	100,00	7	2	5	0	100,00	28,57	71,43	0,00	0	0,00	100,00	71,43	3,71	24,00
По району		74	0	74	100,00	74	41	30	3	100,00	55,41	40,54	4,05	0	0,00	100,00	44,59	3,33	22,00

Областные показатели:

24.05.2023	
приняло участие	99,80%
успеваемость	95,37
качество обученности	55,67
средняя отметка	3,6

14.06.2023	
приняло участие	99,40%
успеваемость	91,05
качество обученности	50,2
средняя отметка	3,5

27.06.2023	
приняло участие	97,60%
успеваемость	92,8
качество обученности	37,3
средняя отметка	3,3

ОГЭ - ХИМИЯ (30.05, 17.06, 29.06.2023+ сент)

№ п/п	ОО	Зарегистрировано участников ОГЭ	не явились	Сдавали ОГЭ		Подтвердили освоение основных общеобразовательных программ основного общего образования			% Подтвердили освоение основных общеобразовательных программ основного общего образования				Не подтвердили освоение основных общеобразовательных программ основного общего образования	% Не подтвердили освоение основных общеобразовательных программ основного общего образования	Успеваемость	Качество знаний	Средняя отметка	Средний тестовый балл	
				Кол-во	%	Всего	3	4	5	Всего	3	4							5
Городские ОО																			
1	МКОУ "СОШ № 85"	12	0	12	100,00	12	7	2	3	100,00	58,33	16,67	25,00	0	0,00	100,00	41,67	3,67	22,00
2	МКОУ СОШ №5 г. Тайшета	11	0	11	100,00	11	9	0	2	100,00	81,82	0,00	18,18	0	0,00	100,00	18,18	3,36	20,00
3	МКОУ средняя школа №1	6	0	6	100,00	6	4	1	1	100,00	66,67	16,67	16,67	0	0,00	100,00	33,33	3,50	17,00
4	МКОУ СОШ № 2 г. Тайшета	2	0	2	100,00	2	1	1	0	100,00	50,00	50,00	0,00	0	0,00	100,00	50,00	3,50	20,00
5	МКОУ СОШ №23 г.Тайшета	7	0	7	100,00	7	6	1	0	100,00	85,71	14,29	0,00	0	0,00	100,00	14,29	3,14	17,00
6	МКОУ СОШ №14 г. Тайшета	7	0	7	100,00	7	2	5	0	100,00	28,57	71,43	0,00	0	0,00	100,00	71,43	3,71	24,00
7	МКОУ СОШ №10 г.Бирюсинска	4	0	4	100,00	4	2	2	0	100,00	50,00	50,00	0,00	0	0,00	100,00	50,00	3,50	20,00
8	МКОУ СОШ № 24 р.п.Юрты	4	0	4	100,00	4	1	2	1	100,00	25,00	50,00	25,00	0	0,00	100,00	75,00	4,00	26,00
9	МКОУ Квитокская СОШ № 1	1	0	1	100,00	1	0	1	0	100,00	0,00	100,00	0,00	0	0,00	100,00	100,00	4,00	22,00
Всего городские ОО		54	0	54	100,00	54	32	15	7	100,00	59,26	27,78	12,96	0	0,00	100,00	40,74	3,60	21,00
Школа-интернат № 24 ОАО "РЖД"																			
10	Школа-интернат № 24 ОАО "РЖД"	1	0	1	100,00	1	0	0	1	100,00	0,00	0,00	100,00	0	0,00	100,00	100,00	5,00	39,00
По району		55	0	55	100,00	55	32	15	8	100,00	58,18	27,27	14,55	0	0,00	100,00	41,82	3,56	21,00

Областные показатели:

30.05.2023	
приняло участие	99,60%
успеваемость	91,12
качество обученности	69,21
средняя отметка	3,9

17.06.2023	
приняло участие	100,00%
успеваемость	87,68
качество обученности	54,2
средняя отметка	3,6

29.06.2023	
приняло участие	100,00%
успеваемость	95
качество обученности	25
средняя отметка	3,2

Данные об апелляциях, поданных по результатам ГИА

Предмет		Количество человек-экзаменов	Участники ОГЭ, обратившиеся в КК		Количество апелляций				
			количество	%	Всего		Удовлетворены КК		
					по процедуре	по результатам	повлекли увеличение балла	повлекли уменьшение балла	без изменения балла
Математика ОГЭ	2023	931	2	0,2%	0	0	1	0	1
Информатика и ИКТ	2023	388	3	0,8%	0	0	0	0	3
География	2023	647	1	0,2%	0	0	0	0	1
Биология	2023	272	1	0,4%	0	0	0	0	1
Обществознание	2022	420	1	0,2%	0	0	0	0	1
	2023	347	8	2,3	0	0	0	0	8
Итого:	2022	420	1	0,2%	0	0	0	0	1
	2023	2585	15	0,6%	0	0	1	0	14

Аттестаты с отличием

На получение аттестата с отличием в 2023 году заявилось 46 выпускников из 17 ОО. Доля получивших аттестат с отличием из заявленных кандидатов составляет 82,6% (38 человек из 16 ОО) от количества заявившихся (2022г. -36 выпускников-80%, 2021г. 45 выпускников - 93,75%)

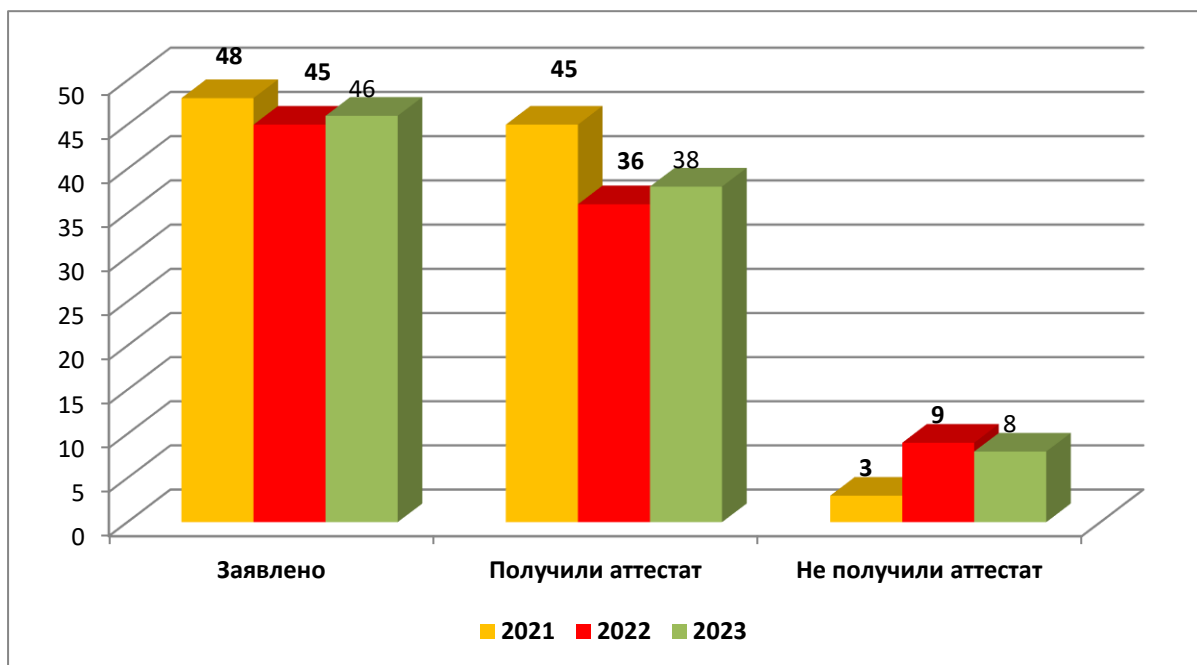

Аттестаты с отличием в разрезе образовательных организаций

№	Образовательные организации	Заявлено			Получили			Не получили		
		2021	2022	2023	2021	2022	2023	2021	2022	2023
1.	МКОУ СОШ № 16 г. Бирюсинска	1	3		1	3		0	0	
2.	МКОУ СОШ № 6 г. Бирюсинска	3	2		3	1		0	1	
3.	МКОУ СОШ № 10 г. Бирюсинска	3	2	3	3	1	3	0	1	
4.	МКОУ средняя школа №1	2	4	6	2	4	4	0	0	2
5.	МКОУ Новобирюсинская СОШ	2	1	2	2	1	2	0	0	
6.	МКОУ СОШ № 2 г. Тайшета	6	1	6	6	1	4	4	0	2
7.	МКОУ СОШ № 17 р.п. Юрты	2	2	2	2	2	2	0	0	
8.	МКОУ СОШ № 5 г. Тайшета	3	2	8	3	1	7	0	1	1
9.	МКОУ «СОШ № 85»	10	8	3	10	6	2	0	2	1
10.	МКОУ Квитокская СОШ №1	5	3	1	3	2		2	1	1
11.	МКОУ СОШ № 24 р.п. Юрты		1	2		1	2		0	
12.	МКОУ СОШ № 14 г. Тайшета	1	2	2	1	0	1	0	2	1
13.	МКОУ Венгерская СОШ	2	1	2	2	1	2	0	0	
14.	МКОУ Шелеховская СОШ									
15.	МКОУ Тамтачетская СОШ		1	3		1	3		0	
16.	МКОУ Джогинская СОШ			1			1			
17.	МКОУ Шиткинская СОШ	1	2		1	1		0	1	
18.	МКОУ Невельская ООШ	3		1	3		1	0		
19.	Школа-интернат № 24 ОАО «РЖД»		6	2		6	2		0	
20.	МКОУ СОШ №23 г. Тайшета	1		1	1		1	0		
21.	МКОУ Черчетская СОШ		2			2			0	
22.	МКОУ Староаккульшетская ООШ	1			1			0		
23.	МКОУ Тальская ООШ	1			1			0		
24.	МКОУ Шелаевская СОШ		1			1			0	
25.	МКОУ Бирюсинская СОШ		1	1		1	1		0	
26.	МКОУ Мирнинская СОШ									
Итого:		48	45	46	45	36	38	3	9	8

Информация о выпуске 2023 г. (9 класс)

№	Образовательное учреждение	Всего об-ся/без экст./спр.	Количество экстернов, возраст	Получили аттестат		Не прошли ГИА	Получили св-во
				Всего	Из них в доп.этап		
1.	Березовская СОШ	11		11		0	
2.	Бирюсинская СОШ	11		11	1	0	
3.	Бузыкановская СОШ	5		5		0	1
4.	Венгерская СОШ	6		6	1	0	
5.	Джогинская СОШ	9		9		0	
6.	Зареченская СОШ	3		3		0	
7.	Квитокская СОШ № 1	30	1 спр+	29	4	1	7-класс
8.	Мирнинская СОШ	10		10	1	0	2
9.	Новобирюсинская СОШ	40		40		0	
10.	Николаевская СОШ	12	1 спр-	11	3	1	
11.	Новотремнинская СОШ	3		3	1	0	
12.	Половино-Черемховская СОШ	5		5		0	
13.	Разгонская СОШ	5		4	0	1	
14.	Рождественская СОШ	1		1		0	
15.	Соляновская СОШ	7		7	2	0	
16.	СОШ № 10 г. Бирюсинск	79		79	4	0	2-класс
17.	СОШ № 16 г. Бирюсинск	40		39	5	1	10-класс
18.	СОШ № 1 г. Тайшет	106	1 экс-, 1спр+, 1спр-	103	15	3	1
19.	СОШ № 2 г. Тайшет	93	1 экс+, 1спр+, 1спр-	91	4	2	
20.	СОШ № 5 г. Тайшет	101	Пичугинспр17+	100	9	1	1
21.	СОШ № 14 г. Тайшет	44	1 экс-	44	6	0	
22.	СОШ № 23 г. Тайшет	41	1спр+, 1спр-	41	7	0	3-класс
23.	СОШ № 85 г. Тайшет	141	1спр+	139	7	2	
24.	СОШ № 17 п. Юрты	29	1 экс+, 1спр-	28	3	1	3-класс
25.	СОШ № 24 п. Юрты	31		31		0	
26.	Тамтачетская СОШ	9		9		0	
27.	Тальская СОШ	3		3		0	1
28.	Черчетская СОШ	4		4		0	
29.	Шелеховская СОШ	13		13		0	5-класс
30.	Шелаевская СОШ	8		8		0	
31.	Шиткинская СОШ	25		23	5	2	4-класс
32.	Невельская ООШ	6		6	1	0	
33.	Облепихинская ООШ	1		1		0	
34.	Старо-Акульшетская ООШ	0		0		0	
35.	Школа №24 ОАО «РЖД»	19		19		0	
36.	УКП №20	0		0			
932 +19 ржд +4 экстерна+10 справочника				917-00+7 спр+2 экс, 926 19-РЖД	79+3 спр 82	15втг+3спр(очн)+4 (3спр(сем) + 1 экст)	40

Зарегистрировано всего 966 (без 8 вид-37):

- ОО – 932;
- «справочники» -10 (4-семейное, кв, 1, 2-2 чел; 1-очно-заочно - никол, 5 очное)
- Экстерна на аттестат-5
- РЖД -19,
- УКП -0.

Все допущены Выбыли 2 –(2 экстерна)

Получили свидетельства (8 вид) -40

Не прошли ГИА-18 (15 ВТГ, 3справ (очн) (1сем)

Получили аттест-926 (без РЖД):

- ОО – 917
- «справочники»- 6.
- Экстерны-3
- РЖД -19

Информация об определении выпускников общеобразовательных организаций

Наименование показателя	Строка	Человек	текст	%
1	2	3	4	5
9 КЛАСС				
Всего обучающихся, освоивших образовательную программу основного общего образования (включая недопущенных к ГИА), кроме обучающихся по адаптированным программам	1	938	X	X
Допущены к ГИА	2	938	X	100
Получили аттестат об основном общем образовании, продолжают обучение: (значение должно совпадать с формой ОО-1)	3	920	X	98,08
-в 10-х классах дневных общеобразовательных организаций	4	453	X	48,29
-в 10-х классах вечерних общеобразовательных организаций	5	-	X	-
-в профессиональных образовательных организациях	6	438	X	46,7
-на краткосрочных курсах	7	9	X	0,96
-работают, не обучаются	8	16	X	1,71
-не определены (указать причины)	9	4	иозным п	0,43
Не получили аттестат об основном общем образовании, продолжают обучение:	10	18	X	1,92
-в общеобразовательной организации второй год	11	13	X	1,39
-в профессиональных образовательных организациях	12	1	X	0,11
-в форме семейного образования	13	1	X	0,11
-работают, не обучаются	14	3	X	0,32
-не определены (указать причины)	15	-		-