

Результаты ГИА по образовательным
программам основного общего и среднего
общего образования в Тайшетском районе в
2024 году



Информационно-статистические
материалы

Содержание.

1. Государственная итоговая аттестация по образовательным программам среднего общего образования.	
1.1. Общие показатели участия Тайшетского района в ЕГЭ.	1
1.2. Результаты проведения итогового сочинения (изложения) за 3 года.	2
1.3. Данные о ППЭ и распределении выпускников для проведения ГИА в 2024 году.	3
1.4. Данные о количестве участников ЕГЭ по учебным предметам.	4
1.5. Общественный контроль за соблюдением порядка проведения ГИА.	4
1.6. Данные об апелляциях, поданных по результатам ГИА-11	5
1.7. Выбор предметов для сдачи ЕГЭ	6
1.8. Количественный выбор предметов ЕГЭ по ОО	7
1.9. Распределение результатов выпускников по диапазонам тестовых баллов по предметам, %.	8
1.10. Предметы с набранными баллами 81 и более.	10
1.11. ОО, в которых нет выпускников, набравших 81 балл и более.	10
1.12. ОО, выпускники которых набрали более 81 балла.	11
1.13. Участники ЕГЭ по категориям 2024 г.	12
1.14. Участники ЕГЭ с ОВЗ.	13
1.15. Результаты мониторинга уровня учебных достижений по математике.	14
1.16. Сводные данные результатов по предметам за 3 года.	19
1.17. Результаты ЕГЭ 2024 по русскому языку.	21
1.18. Результаты ЕГЭ 2024 по математике (профильный уровень)	22
1.19. Результаты ЕГЭ 2024 по математике (базовый уровень)	23
1.20. Результаты ЕГЭ 2024 по физике.	24
1.21. Результаты ЕГЭ 2024 по обществознанию.	25
1.22. Результаты ЕГЭ 2024 по истории.	26
1.23. Результаты ЕГЭ 2024 по химии.	27
1.24. Результаты ЕГЭ 2024 по информатике и ИКТ.	28
1.25. Результаты ЕГЭ 2024 по биологии.	29
1.26. Результаты ЕГЭ 2024 по литературе.	30
1.27. Результаты ЕГЭ 2024 по географии.	31
1.28. Результаты ЕГЭ 2024 по английскому языку.	32
1.29. Распределение максимальных и минимальных баллов в ОО.	33
1.30. Количество выпускников 11 классов, получивших медали федерального и регионального уровней (2024).	34
1.31. Информация о получении документа об образовании	35
1.32. Определение выпускников 11 классов в 2024 г.	36
2. Государственная итоговая аттестация по образовательным программам основного общего образования.	
2.1. Данные о ППЭ и распределении выпускников для проведения ГИА в 2024 году.	37
2.2. Количество участников ГИА-9 2024 г.	38
2.3. Участники ГИА с ОВЗ.	39

2.4. Формы сдачи ГИА.	39
2.5. Результаты проведения итогового собеседования за 3 года.	40
2.6. Мониторинг 9 класс - сводная форма участия по русскому языку	41
2.7. Мониторинг 9 класс по русскому языку (ОГЭ).	42
2.8. Мониторинг 9 класс по русскому языку (ГВЭ).	43
2.9. Мониторинг 9 класс - сводная форма участия по математике.....	45
2.10. Мониторинг 9 класс по математике (ОГЭ).	46
2.11. Мониторинг 9 класс по русскому языку (ГВЭ).	47
2.12. Выбор предметов выпускниками ГИА-9.	49
2.13. Результаты ОГЭ 2024 по математике.....	50
2.14. Результаты ГВЭ 2024 по математике	51
2.15. Результаты ОГЭ 2024 по русскому языку	52
2.16. Результаты ГВЭ 2024 по русскому языку.....	53
2.17. Результаты ОГЭ 2024 по английскому языку	54
2.18. Результаты ОГЭ 2024 по биологии.....	55
2.19. Результаты ОГЭ 2024 по географии	56
2.20. Результаты ОГЭ 2024 по информатике и ИКТ	57
2.21. Результаты ОГЭ 2024 по истории	58
2.22. Результаты ОГЭ 2024 по литературе.....	59
2.23. Результаты ОГЭ 2024 по обществознанию	60
2.24. Результаты ОГЭ 2024 по физике.....	61
2.25. Результаты ОГЭ 2024 по химии	62
2.26. Данные об апелляциях, поданных по результатам ГИА-9	63
2.27. Количество выпускников, получивших аттестат с отличием за 9 класс. ..	64
2.28. Процентное соотношение годовых и экзаменационных отметок выпускников 9-х классов в 20232024 уч.....	65
2.29. Информация о получении документа об образовании за 9 класс в 2024 г.	66
2.30. Определение выпускников 9-х классов.	67



Общие показатели участия Тайшетского района в ЕГЭ

Показатели	Количество участников				
	2020 г.	2021 г.	2022г.	2023г.	2024 г.
Образовательные организации	30	29	30	28	28
Пункты проведения экзаменов	3	4	4	4	4
Пункт первичной обработки информации	1	1	1	1	1
Количество учебных предметов	11	12+2ГВЭ	12+2ГВЭ	12+2 ГВЭ	12+2 ГВЭ
Досрочный период	0	0	2 ВПЛ	0	0
Основной период	339 (62 %)	516	468	453	434
Общее количество участников ЕГЭ	548	516	470	453	434

Результаты проведения итогового сочинения (изложения) за три года

Категория участников		Количество человек							
		Сочинение				Изложение			
		Зарегистрировано	Неявка	Зачет	Незачет	Зарегистрировано	Неявка	Зачет	Незачет
Выпускники текущего года	2022	426	0	426	0	0	0	0	0
	2023	418	1	417	0	0	0	0	0
	2024	400	0	400	0	1	0	1	0
Экстерны	2022	14	0	12	2	0	0	0	0
	2023	18	0	18	0	0	0	0	0
	2024	6	0	6	0	0	0	0	0
УКП	2022	0	0	0	0	8	0	8	0
	2023	0	0	0	0	1	0	1	0
	2024	0	0	0	0	9	0	9	0
Итого:	2022	440	0	438	2	8	0	8	0
	2023	436	1	435	0	1	0	1	0
	2024	406	0	406	0	10	0	10	0

Примечание: данные с учетом движения выпускников

Данные о ППЭ и распределении выпускников для проведения ГИА в 2024 году по образовательным программам среднего общего образования.

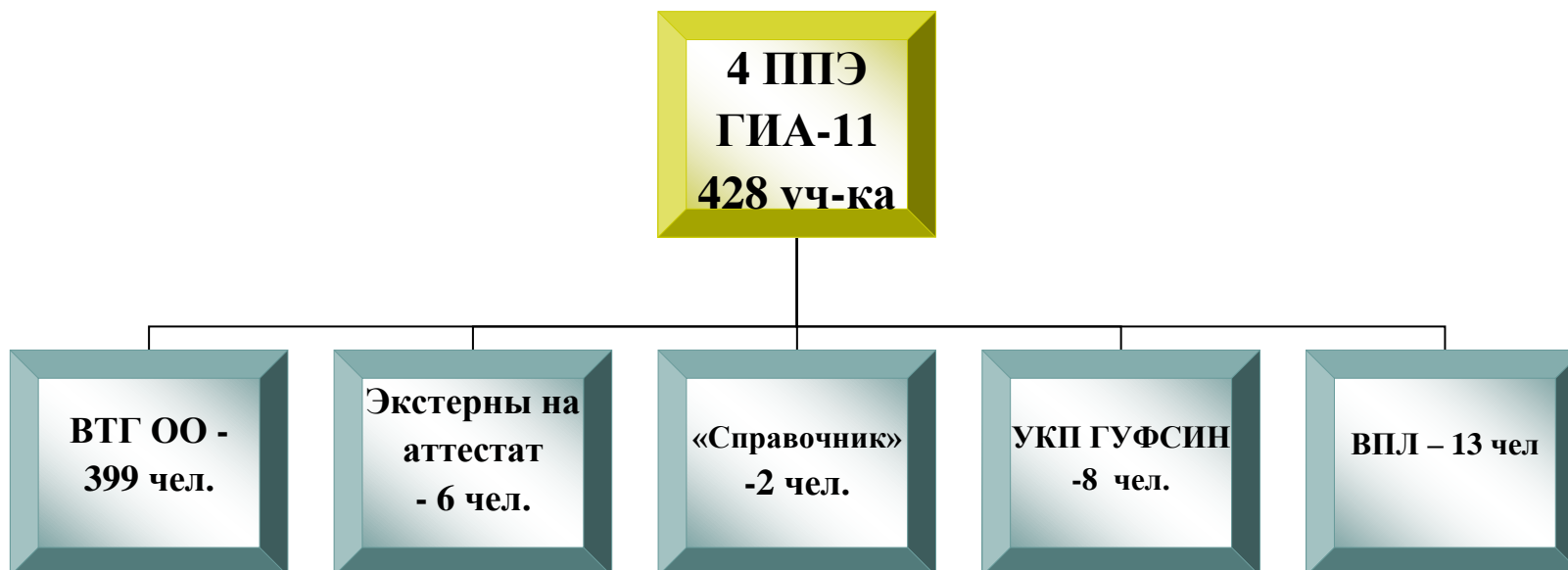

Данные о количестве участников ЕГЭ по учебным предметам

Показатели	Количество участников				
	2020	2021	2022	2023	2024
Русский язык	315	304	444	433	415
Математика (профильный уровень)	187	209+204 (ГВЭ)	134	125	163
Математика (базовый уровень)		200 (ГВЭ)	306	307	262
Физика	86	98	65	86	81
Химия	22	18	14	13	18
Информатика и ИКТ	34	38	52	43	47
Биология	37	41	36	31	38
История	62	55	76	81	46
География	4	5	5	1	8
Английский язык	19	14	16	19	12
Немецкий язык	0	0	0	0	0
Обществознание	206	168	217	176	156
Литература	18	25	20	16	12
Итого человеко-экзаменов*	1009 чел.- экзаменов 38 отказов	989 +404 (ГВЭ)	1495 чел.- экзаменов 28 отказов	1434 чел.-экзаменов 21 отказов	1269 чел.-экзаменов 6 отказов

* Человеко-экзамен - участие 1 человека в ЕГЭ по одному учебному предмету.

** Без учета пересдачи отдельных предметов.

Общественный контроль за соблюдением порядка проведения ГИА.

Категории общественных наблюдателей	Количество				
	2020	2021	2022	2023	2024
Частные лица					
Домохозяйки	1	1	1		2
Другие категории					
Обслуживающий персонал	1	2	2	2	2
Работники сферы торговли и предпринимательства	1	2	1	3	3
Педагогические работники (воспитателя, учителя)	2				1
Медицинские работники			1		
Административные работники (разные сферы)	2	2	2	1	1
Работники РЖД				1	
Всего	7	7	7	7	9

Данные об апелляциях, поданных по результатам ГИА-11

Предмет		Количество человек-экзэменов	Участники ЕГЭ, обратившиеся в КК		Количество апелляций				
					Всего		Удовлетворены КК		
			количество	%	по процедуре	по результатам	повлекли увеличение балла	повлекли уменьшение балла	без изменения балла
Математика (профильный уровень)	2020	187	2	1,1	0	2	2	0	0
	2022	134	4	3	0	4	1	0	3
	2024	163	3	1,8	0	3	0	0	3
Математика ГВЭ	2021	182	11	6,1	0	11	0	0	11
Русский язык ГВЭ	2021	187	8	4,3	0	8	0	0	8
Русский язык ЕГЭ	2021	293	3	1	0	3	0	0	3
Русский язык ЕГЭ	2022	444	2	4,5	0	2	0	0	2
Литература	2021	24	1	4	0	1	1	0	0
	2023	16	1	6,3	0	1	0	0	1
	2024	12	1	8,3	0	1	0	0	1
Информатика и ИКТ	2020	32	1	3,1	0	1	0	0	1
История	2020	58	3	5,2	0	3	0	0	3
	2021	2	2	4	0	2	0	0	2
Биология	2020	36	2	5,6	0	2	1	0	1
Обществознание	2020	197	2	1,0	0	2	0	0	2
	2021	159	2	1,3	0	2	0	0	0
	2022	217	1	0,5	0	1	0	0	1
	2023	176	3	1,7	0	3	0	0	3
Итого:	2020	1009	10	0,9	0	10	1	0	7
	2021	1393	30	3	0	30	1	0	29
	2022	795	7	0,8	0	7	1	0	6
	2023	192	4	2,1	0	4	0	0	4
	2024	175	4	2,3	0	4	0	0	4

Выбор предметов для сдачи ЕГЭ

Код	Наименование	Всего участников	Количество участников, зарегистрированных на экзамен по предметам										
			Русский язык	Математика профильная	Физика	Химия	Биология	История	География	Английский язык	Литература	Математика базовая	Информатика и ИКТ (КЕГЭ)
1.	МКОУ СОШ № 17 р.п. Юрты	20	20	4	0	0	4	3	0	0	7	0	17
2.	МКОУ " СОШ № 85"	81	81	43	20	6	5	10	0	4	38	3	40
3.	МКОУ СОШ № 5 г. Тайшета	42	42	17	6	2	4	2	0	1	11	0	27
4.	МКОУ Новобирюсинская СОШ	21	21	5	3	1	1	3	0	0	4	1	16
5.	МКОУ Джогинская СОШ	3	3	0	0	0	0	1	0	0	1	0	3
6.	МКОУ Шелеховская СОШ	2	2	1	0	0	0	0	0	0	1	0	1
7.	МКОУ Шелаевская СОШ	5	5	0	0	0	1	1	0	1	3	0	5
8.	МКОУ Николаевская СОШ	2	2	0	0	0	0	0	0	0	0	0	2
9.	МКОУ средняя школа №1	25	25	7	0	0	1	2	3	0	9	0	18
10.	МКОУ "Половино-Черемховская СОШ"	6	6	0	0	0	0	0	1	0	4	0	6
11.	МКОУ СОШ №23 г. Тайшета	18	18	8	5	1	3	0	0	0	4	1	14
12.	МКОУ Рождественская СОШ	5	5	0	0	0	1	0	0	0	2	0	5
13.	МКОУ Мирнинская СОШ	4	4	0	0	0	0	2	1	0	1	0	4
14.	МКОУ СОШ № 24 р.п. Юрты	9	9	9	4	0	0	1	0	0	4	0	0
15.	МКОУ СОШ № 10 г. Бирюсинска	35	35	8	6	0	1	9	1	0	17	4	27
16.	МКОУ Берёзовская СОШ	7	7	5	5	1	2	0	0	0	1	0	4
17.	МКОУ СОШ № 14 г. Тайшета	20	20	9	5	2	2	2	0	2	7	1	12
18.	МКОУ Соляновская СОШ	4	4	0	0	0	1	0	0	0	1	0	4
19.	МКОУ СОШ № 16 г.Бирюсинска	17	17	8	5	0	0	0	1	0	5	0	9
20.	МКОУ Черчетская СОШ	4	4	1	0	0	1	0	0	0	1	0	3
21.	МКОУ Бирюсинская СОШ	3	3	1	0	0	0	0	0	0	1	0	1
22.	МКОУ Тамтачетская СОШ	0	0	0	0	0	0	0	0	0	0	0	0
23.	МКОУ СОШ № 2 г. Тайшета	33	33	9	2	0	2	1	1	3	19	2	26
24.	МКОУ Квитокская СОШ №1	12	12	7	4	0	3	1	0	0	2	0	6
25.	МКОУ Тамтачетская СОШ	4	4	0	0	0	0	0	0	0	0	0	4
26.	МКОУ Шиткинская СОШ	9	9	3	2	0	1	0	0	0	1	0	6
27.	РЖД лицей № 12	16	16	14	11	1	1	3	0	1	8	0	2
28.	ИК № 24	8	8	0	0	0	0	0	0	0	0	8	0
29.	ВПЛ	12	7	4	3	4	4	3	0	0	3	0	0
30.	СПО	1	1	0	0	0	0	1	0	0	1	0	0
Всего:		428	428	415	163	81	18	38	45	8	12	263	12

Количественный выбор предметов ЕГЭ в разрезе ОО 2024 г.

	Наименование ОО	Всего выпускников	Количество предметов по выбору				
			«1»	«2»	«3»	«4»	«5»
1.	МКОУ СОШ № 17 р.п. Юрты	20	6	5			
2.	МКОУ "СОШ № 85"	80	48	25			
3.	МКОУ СОШ № 5 г. Тайшета	41	17	6			
4.	МКОУ Новобирюсинская СОШ	21	4	3	1		
5.	МКОУ Джогинская СОШ	3		1			
6.	МКОУ Шелеховская СОШ	2	1				
7.	МКОУ Шелаевская СОШ	5		3			
8.	МКОУ Николаевская СОШ	2					
9.	МКОУ средняя школа № 1	23	6	6			
10.	МКОУ «Половино-Черемховская СОШ»	6	5				
11.	МКОУ СОШ №23 г. Тайшета	18	4	6			
12.	МКОУ Рождественская СОШ	5	3				
13.	МКОУ Мирнинская СОШ	4		2			
14.	МКОУ СОШ № 24 р.п. Юрты	9	6	3			
15.	МКОУ СОШ № 10 г. Бирюсинска	35	7	16	1		
16.	МКОУ Берёзовская СОШ	7	5	2			
17.	МКОУ СОШ № 14 г. Тайшета	19	8	7	0		
18.	МКОУ Соляновская СОШ	4	2				
19.	МКОУ СОШ № 16 г.Бирюсинска	16	8	3			
20.	МКОУ Черчетская СОШ	4		1			
21.	МКОУ Бирюсинская СОШ	2	1				
22.	МКОУ СОШ № 2 г. Тайшета	32	16	9			
23.	МКОУ Квитокская СОШ №1	12	5	3			
24.	МКОУ Тамтачетская СОШ	4					
25.	МКОУ Шиткинская СОШ	9	4				
26.	РЖД лицей №12	16	6	10			
	Всего:	399	162	111	2		

Отсутствие выпускников 11-х классов :

- | | |
|--|---|
| 1. МКОУ Разконская СОШ;
2. МКОУ Венгерская СОШ;
3. МКОУ Зареченская СОШ; | 4. МКОУ Бузыкановская СОШ (в 2023 не было выпускников);
5. МКОУ Новотреминская СОШ (в 2023 не было выпускников). |
|--|---|

Распределение результатов выпускников (ВТГ) по диапазонам тестовых баллов по предметам, %

Предмет		Всего участники в экзамена	Диапазон тестовых баллов (доля выпускников, %)				
			От 0 до максимального не проходного балла	От минимального проходного балла до 50	51-80	81-90	91-100
Русский язык	2020	308	1,95	10,82	71,8	11,64	3,77
	2021	288	-	14,24	71,5	10,4	3,8
	2022	426	0,47	20,66	69,25	5,16	4,46
	2023	415	0,72	26,27	59,04	10,12	3,86
	2024	399	0,25	36,84	55,89	5,01	2,01
Математика (профильный уровень)	2020	177	18,64	57,63	22,6	1,13	0,56
	2021	192	18	56,8	24	1	-
	2022	134	0,75	45,52	53,73	0,75	0,00
	2023	123	0,81	49,59	48,78	0,00	0,81
	2024	142	0	39,44	54,93	4,93	0,70
Физика	2020	80	11,25	65	25,35	1,41	-
	2021	91	13,2	60,4	26,4	-	-
	2022	65	21,54	55,38	21,54	1,54	0,00
	2023	85	11,76	52,94	34,12	0,00	1,18
	2024	76	9,21	28,95	60,53	1,32	0,00
Химия	2020	20	-	50,00	50,00	50,00	-
	2021	13	7,7	38,5	46,2	7,7	-
	2022	14	15,38	50,00	35,71	0,00	0,00
	2023	11	45,45	9,09	27,27	18,18	0,00
	2024	13	30,77	30,77	15,38	15,38	7,69
Информатика и ИКТ	2020	32	28,13	18,75	40,63	9,38	3,13
	2021	34	29,4	26,5	44,1	-	-
	2022	52	23,08	17,31	51,92	7,69	0,00
	2023	43	20,93	30,23	44,19	2,33	2,33

	2024	44	22,73	25,00	47,73	4,55	0,00
Биология	2020	36	30,56	36,4	27,78	5,56	0,00
	2021	33	21,2	36,4	36,4	6,1	-
	2022	35	22,86	42,86	34,29	0,00	0,00
	2023	29	27,59	55,17	13,79	3,45	0,00
	2024	33	45,45	24,24	24,24	6,06	0,00
История	2020	58	12,07	32,76	44,83	6,9	3,45
	2021	49	12,2	40,8	40,8	2	4
	2022	76	18,42	35,53	36,84	7,89	1,32
	2023	81	16,05	37,04	39,51	6,17	1,23
	2024	37	13,51	32,43	43,24	8,11	2,70
География	2020	4	-	50,00	50,00	-	-
	2021	4	-	25	75	-	-
	2022	5	0	80,00	20,00	0,00	0,00
	2023	1	0	0,00	100,00	0,00	0,00
	2024	8	25	37,50	50,00	0,00	12,50
Английский язык	2020	18	-	27,78	55,56	16,67	-
	2021	13	-	46,2	30,8	15,4	7,7
	2022	16	6,25	25,00	37,50	25,00	6,25
	2023	19	0	26,32	68,42	5,26	0,00
	2024	12	8,33	50,00	33,33	8,33	0,00
Обществознание	2020	197	35,5	22,84	37,06	4,06	0,51
	2021	158	22,15	19,6	51,9	6,3	-
	2022	216	19,44	24,54	47,22	6,94	1,85
	2023	175	30,86	16,00	48,00	4,00	1,14
	2024	151	33,77	21,85	42,38	1,99	0,00
Литература	2020	17	17,65	23,53	58,82	-	-
	2021	24	4,17	12,5	79,2	4,2	-
	2022	20	25	20,00	45,00	10,00	0,00
	2023	16	0	37,50	50,00	12,50	0,00
	2024	12	0	25,00	66,67	0,00	8,33

Предметы с набранными баллами 81 и более

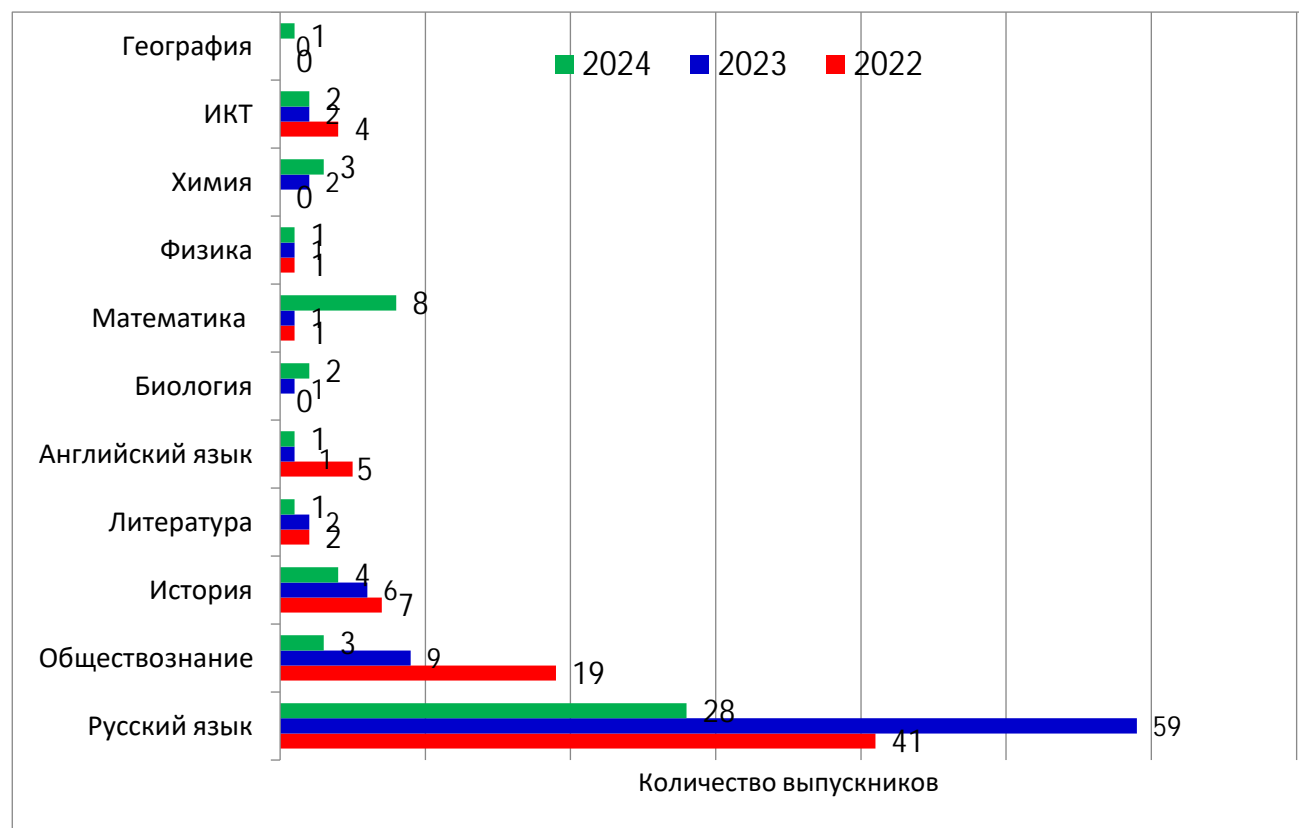

ОО, в которых нет выпускников, набравших 81 балл и более по ЕГЭ.

12 образовательных организаций из 26 - 46,15% (в 2023 г. -48,14%, в 2022 г.- 15 ОО 51,7%, в 2021 г. -11 ОО-45,8%,).

1. МКОУ СОШ №23 г. Тайшета,
2. МКОУ СОШ №14 г. Тайшета,
3. МКОУ Шиткинская СОШ,
4. МКОУ Квитокская СОШ №1,
5. МКОУ Джогинская СОШ
6. МКОУ Шелеховская СОШ,

7. МКОУ Мирнинская СОШ,
8. МКОУ Рождественская СОШ,
9. МКОУ Николаевская СОШ,
10. МКОУ Соляновская СОШ,
11. МКОУ «Половино-Черемховская СОШ»,
12. МКОУ Тамтачетская СОШ.

ОО, выпускники которых набрали более 81 балла.

№	Наименование ОО	Количество человеко- экзаменов			Русский язык			Математика			Обществознание			Физика			Химия		История			ИКТ			Биология		Английский язык			Литература			Геогра- фия	
		2022	2023	2024	2022	2023	2024	2022	2023	2024	2022	2023	2024	2022	2023	2024	2023	2024	2022	2023	2024	2022	2023	2024	2023	2024	2022	2023	2024	2022	2023	2024		
1	МКОУ СОШ № 17 р.п. Юрты	2	5	1	2	3										1				1				1										
2	МКОУ "СОШ № 85"	25	33	9	10	24	4		1	2	7	3	1		1				3	2	2	2	2				2			1				
3	МКОУ СОШ № 5 г.Тайшета	11	8	4	6	4	2				3	3					1		1		1				1				1					
4	МКОУ Новобирюсинская СОШ	0	2	4		1	2										1								1			1						
5	МКОУ Березовская СОШ	0	0	1			1																											
6	МКОУ средняя школа №1	8	8	5	3	3	2			2	1	3		1					2	2				1					1					
7	МКОУ СОШ № 23 г.Тайшета	6	2		3	2		1			2																							
8	МКОУ СОШ № 24 р.п. Юрты	6	1	3	3	1	2				3										1													
9	МКОУ СОШ № 14 г.Тайшета	1	2		1	1													1															
10	МКОУ СОШ № 10 г. Бирюсинска	3	7	5	2	4	4			1	1																	1		2				
11	МКОУ Квитокская СОШ №1	2	0		1																1													
12	МКОУ Соляновская СОШ	0	2			2																												
13	МКОУ СОШ № 16 г.Бирюсинска	1	1	4	1	1	3															1										1		
14	МКОУ СОШ № 2 г. Тайшета	3	5	4	1	5	2			1	1								1												1			
15	МКОУ Бирюсинская СОШ	3	0	1	1		1				1																		1					
16	МКОУ Шелаевская СОШ	1	0	3	1		1						1																1					
17	МКОУ Тамтачетская СОШ	0	1			1																												
18	Школа-интернат №24 ОАО "РЖД"	5	5	8	4	5	3			2			1			1		1											1					
19	МКОУ Черчетская СОШ			1			1																											
	Всего:	77	82	53	39	57	28	1	1	8	19	9	3	1	1	1	1	3	6	6	4	4	2	2	1	2	2	2	2	1	5	2	1	1

Участники ГИА-11 по категориям в 2024 году

Категория выпускников	2019/2020 учебный год (чел./%) на 17.06.2020	2020/2021 учебный год (чел./%)	2021/2022 учебный год (чел./%) на 20.05.2022	2022/2023 учебный год (чел./%) на 03.05.2023	2023/2024 учебный год (чел./%) на 17.05.2024
ВТГ, обучающиеся по СОО в ОО Тайшетского района	449 (81,9%)	440 (85,3%)	391 (83,2%)	401 (88,4%)	383 (89,5)
ВТГ, РЖД лицей №12	14 (2,6%)	21 (4,1%)	35 (7,45%)	17 (3,7%)	16 (3,7%)
ВПЛ (Выпускники прошлых лет, заявившиеся для сдачи ЕГЭ для поступления в ВУЗ)	20(3,6%)	16 (3,1%)	17 (3,62%)	15 (3,3%)	12 (2,8%)
СПО (Выпускники, получившие среднее профессиональное образование)	1 (0,2%)	1 (0,2%)	0	0	1 (0,2%)
ФКУ ИК №24 с ОУХД ГУФСИН (ОО закрытого типа)	18 (3,3%)	14 (2,7%)	8 (1,7%)	1 (0,2%)	8 (1,9%)
ВТГ, обучающиеся по СПО (экстерны, заявившиеся на получение аттестата)	37 (6,8%)	20 (3,9%)	14 (2,98%)	19 (4,2%)	6 (1,4%)
Выпускники, не прошедшие ГИА в прошлые годы	6 (1,1%)	3 (0,6%)	5 (1,05%)	1 (0,2%)	2 (0,5%)
Выпускники с других территорий (зарегистрированные в другом регионе, переехали в район для проживания)	3 (0,5%)	1(0,2%)		0	0
Всего	548 (из них сдавало ГИА 309)	516	470	454	428

Участники ЕГЭ с ОВЗ

Категория выпускников	2018/2019 уч.г.		2019/2020 уч. г.		2020/2021 уч. г.		2021/2022 уч.г.		2022/2023 уч.г.		2023/2024 уч.г.	
	ОВЗ	из них спецрас	ОВЗ	из них спецрас	ОВЗ	ОВЗ	из них спецрас	из них спецрас	ОВЗ	из них спецрас	ОВЗ	из них спецрас
ОО Тайшетского района	4	4	7	1	11	2	3	1	4		4+1*	1
РЖД лицей №12												
ВПЛ												
СПО												
Экстерны					1							
«Справочники прошлых лет»											1	
Всего	4	2	7	1	12	2	3	1	4	0	5+1*	1

Примечание: * обозначает выпускника не ОВЗ, находившегося на лечении в больнице (экзамены сдавал в больнице)

Результаты выполнения заданий мониторинга уровня учебных достижений по математике обучающихся 11 классов ОО

МО

Тайшетский район

№	список ОО* (в том числе вечерние (сменные) школы, негосударственные общеобразовательные организации, общеобразовательные организации областного подчинения)	количество обучающихся 11 классов	количество обучающихся 11 классов, принявших участие в мониторинге	количество участников мониторинга (базовый уровень)	доля участников мониторинга (базового уровня) от общего количества	количество участников мониторинга (профильный уровень)	доля участников мониторинга (профильного уровня) от общего количества	количество участников мониторинга (ГВЭ-11)	доля участников мониторинга (ГВЭ) от общего количества	предметная комиссия
1	МКОУ СОШ № 17 р.п. Юрты	20	19	16	80,0%	3	15,0%	0		ШПР
2	МКОУ "СОШ № 85"	79	74	32	40,5%	42	53,2%	0		ШПР
3	МКОУ СОШ № 5 г. Тайшета	42	42	24	57,1%	18	42,9%	0		ШПР
4	МКОУ Новобирюсинская СОШ	21	21	15	71,4%	6	28,6%	0		ШПР
5	МКОУ Джогинская СОШ	3	3	3	100,0%	0		0		ШПР
6	МКОУ Шелеховская СОШ	2	2	1	50,0%	1	50,0%	0		ШПР
7	МКОУ Шелаевская СОШ	5	5	5	100,0%	0		0		ШПР
8	МКОУ Николаевская СОШ	2	2	2	100,0%	0		0		ШПР
9	МКОУ средняя школа № 1	23	23	15	65,2%	8	34,8%	0		ШПР
10	МКОУ "Половино-Черемховская СОШ"	6	6	6	100,0%	0		0		ШПР
11	МКОУ СОШ №23 г. Тайшета	18	18	8	44,4%	10	55,6%	0		ШПР
12	МКОУ Рождественская СОШ	5	5	5	100,0%	0		0		ШПР
13	МКОУ Мирнинская СОШ	4	3	3	75,0%	0		0		ШПР
14	МКОУ СОШ № 24 р.п. Юрты	9	9	0		9	100,0%	0		ШПР
15	МКОУ СОШ № 10 г. Бирюсинска	35	30	22	62,9%	8	22,9%	0		ШПР
16	МКОУ Берёзовская СОШ	7	7	2	28,6%	5	71,4%	0		ШПР
17	МКОУ СОШ № 14 г. Тайшета	19	19	10	52,6%	9	47,4%	0		ШПР
18	МКОУ Соляновская СОШ	4	4	4	100,0%	0		0		ШПР
19	МКОУ СОШ № 16 г.Бирюсинска	16	15	6	37,5%	9	56,3%	0		ШПР
20	МКОУ Черчетская СОШ	4	4	3	75,0%	1	25,0%	0		ШПР
21	МКОУ Бирюсинская СОШ	2	2	1	50,0%	1	50,0%	0		ШПР
22	МКОУ СОШ № 2 г. Тайшета	32	31	22	68,8%	9	28,1%	0		ШПР
23	МКОУ Квитокская СОШ № 1	12	11	5	41,7%	6	50,0%	0		ШПР
24	МКОУ Тамтачетская СОШ	4	4	4	100,0%	0		0		ШПР
25	МКОУ Шиткинская СОШ	9	9	6	66,7%	3	33,3%	0		ШПР
26	РЖД лицей № 12	16	15	1	6,3%	14	87,5%	0		ШПР
	итого:	399	383	221	55,4%	162	40,6%	0		

Результаты выполнения заданий мониторинга уровня учебных достижений по математике базового уровня обучающихся 11 классов ОО

№	список ОО* (в том числе вечерние (сменные) школы, негосударственные общеобразовательные организации, общеобразовательные организации областного подчинения)	количество обучающихся 11 классов	количество участников мониторинга (базовый уровень)	доля участников мониторинга от общего количества	участники мониторинга, набравшие 0 баллов		участники мониторинга, набравшие балл ниже 7 (0-6)		участники мониторинга, набравшие 7 и более баллов (7-11) базовый уровень подготовки		участники мониторинга, набравшие 7-8 баллов "группа риска"		участники мониторинга, набравшие 12 баллов и выше (12-16) средний уровень подготовки		участники мониторинга, набравшие 17 баллов и выше (17-21) высокий уровень подготовки		участники мониторинга, набравшие максимальный балл (21)	
					Количество	%	Количество	%	количество	%	Количество	%	количество	%	количество	%	Количество	%
1	МКОУ СОШ № 17 р.п. Юргы	20	16	80,0%	0	0,0%	1	6,3%	7	43,8%	4	25,0%	7	43,8%	1	6,3%	0	0,0%
2	МКОУ "СОШ № 85"	79	32	40,5%	0	0,0%	10	31,3%	10	31,3%	4	12,5%	7	21,9%	5	15,6%	0	0,0%
3	МКОУ СОШ № 5 г. Тайшета	42	24	57,1%	0	0,0%	4	16,7%	16	66,7%	8	33,3%	3	12,5%	1	4,2%	0	0,0%
4	МКОУ Новобирюсинская СОШ	21	15	71,4%	0	0,0%	2	13,3%	6	40,0%	5	33,3%	5	33,3%	2	13,3%	0	0,0%
5	МКОУ Джогинская СОШ	3	3	100,0%	0	0,0%	0	0,0%	1	33,3%	0	0,0%	1	33,3%	1	33,3%	0	0,0%
6	МКОУ Шелеховская СОШ	2	1	50,0%	0	0,0%	0	0,0%	1	100,0%	1	100,0%	0	0,0%	0	0,0%	0	0,0%
7	МКОУ Шелаевская СОШ	5	5	100,0%	0	0,0%	0	0,0%	2	40,0%	0	0,0%	2	40,0%	1	20,0%	0	0,0%
8	МКОУ Николаевская СОШ	2	2	100,0%	0	0,0%	0	0,0%	2	100,0%	0	0,0%	0	0,0%	0	0,0%	0	0,0%
9	МКОУ средняя школа № 1	23	15	65,2%	0	0,0%	2	13,3%	8	53,3%	2	13,3%	4	26,7%	1	6,7%	0	0,0%
10	МКОУ "Половино-Черемховск	6	6	100,0%	0	0,0%	0	0,0%	2	33,3%	0	0,0%	4	66,7%	0	0,0%	0	0,0%
11	МКОУ СОШ №23 г. Тайшета	18	8	44,4%	0	0,0%	1	12,5%	2	25,0%	1	12,5%	3	37,5%	2	25,0%	0	0,0%
12	МКОУ Рождественская СОШ	5	5	100,0%	0	0,0%	0	0,0%	4	80,0%	0	0,0%	1	20,0%	0	0,0%	0	0,0%
13	МКОУ Мирнинская СОШ	4	3	75,0%	0	0,0%	1	33,3%	1	33,3%	1	33,3%	0	0,0%	0	0,0%	0	0,0%
14	МКОУ СОШ № 24 р.п. Юргы	9	0		0	#ДЕЛ/0!	0	#ДЕЛ/0!	0	#ДЕЛ/0!	0	#ДЕЛ/0!	0	#ДЕЛ/0!	0	#ДЕЛ/0!	0	#ДЕЛ/0!
15	МКОУ СОШ № 10 г. Бирюсин	35	22	62,9%	0	0,0%	7	31,8%	12	54,5%	7	31,8%	4	18,2%	0	0,0%	0	0,0%
16	МКОУ Берёзовская СОШ	7	2	28,6%	0	0,0%	0	0,0%	0	0,0%	0	0,0%	2	100,0%	0	0,0%	0	0,0%
17	МКОУ СОШ № 14 г. Тайшета	19	10	52,6%	0	0,0%	2	20,0%	6	60,0%	0	0,0%	1	10,0%	1	10,0%	0	0,0%
18	МКОУ Соляновская СОШ	4	4	100,0%	0	0,0%	0	0,0%	0	0,0%	0	0,0%	4	100,0%	0	0,0%	0	0,0%
19	МКОУ СОШ № 16 г.Бирюсинс	16	6	37,5%	0	0,0%	2	33,3%	2	33,3%	2	33,3%	2	33,3%	0	0,0%	0	0,0%
20	МКОУ Черчетская СОШ	4	3	75,0%	0	0,0%	0	0,0%	1	33,3%	1	33,3%	1	33,3%	1	33,3%	0	0,0%
21	МКОУ Бирюсинская СОШ	2	1	50,0%	0	0,0%	0	0,0%	0	0,0%	0	0,0%	1	100,0%	0	0,0%		0,0%
22	МКОУ СОШ № 2 г. Тайшета	32	22	68,8%	0	0,0%	0	0,0%	11	50,0%	1	4,5%	9	40,9%	2	9,1%	0	0,0%
23	МКОУ Квитокская СОШ № 1	12	5	41,7%	0	0,0%	0	0,0%	2	40,0%	0	0,0%	1	20,0%	2	40,0%	0	0,0%
24	МКОУ Тамтачетская СОШ	4	4	100,0%	0	0,0%	0	0,0%	3	75,0%	2	50,0%	0	0,0%	1	25,0%	0	0,0%
25	МКОУ Шиткинская СОШ	9	6	66,7%	0	0,0%	0	0,0%	6	100,0%	2	33,3%	0	0,0%	0	0,0%	0	0,0%
26	РЖД лицей № 12	16	1	6,3%	0	0,0%	0	0,0%	0	0,0%	0	0,0%	0	0,0%	1	100,0%	0	0,0%
	итоги:	399	221	55,4%	0	0,0%	32	14,5%	105	47,5%	41	18,6%	62	28,1%	22	10,0%	0	0,0%

Результаты выполнения заданий мониторинга уровня учебных достижений по математике профильного уровня обучающихся 11 классов ОО

№	список ОО* (в том числе вечерние (сменные) школы, негосударственные образовательные организации, общеобразовательные организации областного подчинения)	количество обучающихся 11 классов	количество участников мониторинга (профильный уровень)	доля участников мониторинга от общего количества	участники мониторинга, набравшие 0 баллов		участники мониторинга, набравшие балл ниже 5 (0-4)		участники мониторинга, набравшие от 5 до 10 баллов базовый уровень подготовки		участники мониторинга, набравшие 5-6 баллов "группа риска"		участники мониторинга, набравшие от 11 до 18 баллов средний уровень подготовки		участники мониторинга, набравшие 19 и выше баллов (19-32) высокий уровень подготовки		участники мониторинга, набравшие максимальный балл (32)	
					количество	%	количество	%	количество	%	количество	%	количество	%	количество	%	количество	%
1	МКОУ СОШ № 17 р.п. Юрты	20	3	15,0%	0	0,0%	3	100,0%	0	0,0%	0	0,0%	0	0,0%	0	0,0%		0,0%
2	МКОУ "СОШ № 85"	79	42	53,2%	6	14,3%	13	31,0%	27	64,3%	14	33,3%	2	4,8%	0	0,0%	0	0,0%
3	МКОУ СОШ № 5 г. Тайшета	42	18	42,9%	3	16,7%	8	44,4%	9	50,0%	2	11,1%	1	5,6%	0	0,0%	0	0,0%
4	МКОУ Новобирюсинская СОШ	21	6	28,6%	0	0,0%	1	16,7%	3	50,0%	1	16,7%	2	33,3%	0	0,0%	0	0,0%
5	МКОУ Джогинская СОШ	3	0			#ДЕЛ/О!		#ДЕЛ/О!		#ДЕЛ/О!		#ДЕЛ/О!		#ДЕЛ/О!		#ДЕЛ/О!		#ДЕЛ/О!
6	МКОУ Шелеховская СОШ	2	1	50,0%	0	0,0%	0	0,0%	1	100,0%	0	0,0%	0	0,0%	0	0,0%	0	0,0%
7	МКОУ Шелаевская СОШ	5	0			#ДЕЛ/О!		#ДЕЛ/О!		#ДЕЛ/О!		#ДЕЛ/О!		#ДЕЛ/О!		#ДЕЛ/О!		#ДЕЛ/О!
8	МКОУ Николаевская СОШ	2	0			#ДЕЛ/О!		#ДЕЛ/О!		#ДЕЛ/О!		#ДЕЛ/О!		#ДЕЛ/О!		#ДЕЛ/О!		#ДЕЛ/О!
9	МКОУ средняя школа № 1	23	8	34,8%	0	0,0%	0	0,0%	7	87,5%	0	0,0%	1	12,5%	0	0,0%	0	0,0%
10	МКОУ "Половино-Черемховск	6	0			#ДЕЛ/О!		#ДЕЛ/О!		#ДЕЛ/О!		#ДЕЛ/О!		#ДЕЛ/О!		#ДЕЛ/О!		#ДЕЛ/О!
11	МКОУ СОШ №23 г. Тайшета	18	10	55,6%	0	0,0%	5	50,0%	5	50,0%	1	10,0%	0	0,0%	0	0,0%	0	0,0%
12	МКОУ Рождественская СОШ	5	0			#ДЕЛ/О!		#ДЕЛ/О!		#ДЕЛ/О!		#ДЕЛ/О!		#ДЕЛ/О!		#ДЕЛ/О!		#ДЕЛ/О!
13	МКОУ Мирнинская СОШ	4	0			#ДЕЛ/О!		#ДЕЛ/О!		#ДЕЛ/О!		#ДЕЛ/О!		#ДЕЛ/О!		#ДЕЛ/О!		#ДЕЛ/О!
14	МКОУ СОШ № 24 р.п. Юрты	9	9	100,0%	0	0,0%	6	66,7%	2	22,2%	0	0,0%	1	11,1%	0	0,0%	0	0,0%
15	МКОУ СОШ № 10 г. Бирюсин	35	8	22,9%	0	0,0%	7	87,5%	0	0,0%	0	0,0%	1	12,5%	0	0,0%	0	0,0%
16	МКОУ Берёзовская СОШ	7	5	71,4%	0	0,0%	1	20,0%	4	80,0%	1	20,0%	0	0,0%	0	0,0%	0	0,0%
17	МКОУ СОШ № 14 г. Тайшета	19	9	47,4%	0	0,0%	2	22,2%	7	77,8%	2	22,2%	0	0,0%	0	0,0%	0	0,0%
18	МКОУ Соляновская СОШ	4	0			#ДЕЛ/О!		#ДЕЛ/О!		#ДЕЛ/О!		#ДЕЛ/О!		#ДЕЛ/О!		#ДЕЛ/О!		#ДЕЛ/О!
19	МКОУ СОШ № 16 г.Бирюсинс	16	9	56,3%	1	11,1%	6	66,7%	3	33,3%	2	22,2%	0	0,0%	0	0,0%	0	0,0%
20	МКОУ Черчетская СОШ	4	1	25,0%	0	0,0%	0	0,0%	1	100,0%	1	100,0%	0	0,0%	0	0,0%	0	0,0%
21	МКОУ Бирюсинская СОШ	2	1	50,0%	0	0,0%	0	0,0%	0	0,0%	0	0,0%	1	100,0%	0	0,0%	0	0,0%
22	МКОУ СОШ № 2 г. Тайшета	32	9	28,1%	0	0,0%	0	0,0%	8	88,9%	2	22,2%	1	11,1%	0	0,0%	0	0,0%
23	МКОУ Квитокская СОШ № 1	12	6	50,0%	0	0,0%	0	0,0%	4	66,7%	1	16,7%	2	33,3%	0	0,0%	0	0,0%
24	МКОУ Тамтачетская СОШ	4	0			#ДЕЛ/О!		#ДЕЛ/О!		#ДЕЛ/О!		#ДЕЛ/О!		#ДЕЛ/О!		#ДЕЛ/О!		#ДЕЛ/О!
25	МКОУ Шиткинская СОШ	9	3	33,3%	1	33,3%	3	100,0%	0	0,0%	0	0,0%	0	0,0%	0	0,0%	0	0,0%
26	РЖД лицей № 12	16	14	87,5%	0	0,0%	1	7,1%	7	50,0%	2	14,3%	5	35,7%	1	7,1%	0	0,0%
	итого:	399	162	40,6%	11	6,8%	56	34,6%	88	54,3%	29	17,9%	17	10,5%	1	0,6%	0	0,0%

Сводная таблица по результатам выполнения КИМ

МО/ОО	общее количество участников	участники мониторинга, набравшие 0 баллов		участники мониторинга, набравшие балл ниже 7 (0-6)		участники мониторинга, набравшие 7 и более баллов (7-11) базовый уровень подготовки		участники мониторинга, набравшие 7-8 баллов "группа риска"		участники мониторинга, набравшие 12 баллов и выше (12-16) средний уровень подготовки		участники мониторинга, набравшие 17 баллов и выше (17-21) высокий уровень подготовки		участники мониторинга, набравшие максимальный балл (21)	
		количество	%	количество	%	количество	%	количество	%	количество	%	количество	%	количество	%
Тайшетский район	221	0	0,0%	32	14,5%	105	47,5%	41	18,6%	62	28,1%	22	10,0%	0	0,0%

№ задания	умение	уровень сложности	средний процент выполнения задания
1	Выполнять вычисление значений и преобразования выражений	Б	72,9%
2	Умение решать текстовые задачи разных типов, исследовать полученное решение и оценивать правдоподобность результатов, умение оценивать размеры объектов окружающего мира	Б	98,2%
3	Умение извлекать информацию, представленную в таблицах, на диаграммах, графиках	Б	91,9%
4	Умение выполнять вычисление значений и преобразования выражений, умение решать текстовые задачи разных типов	Б	52,0%
5	Умение вычислять в простейших случаях вероятности событий	Б	55,7%
6	Умение извлекать информацию, представленную в таблицах, на диаграммах, графиках	Б	84,2%
7	Умение оперировать понятиями: функция, непрерывная функция, производная, определять значение функции по значению аргумента; описывать по графику поведение и свойства функции	Б	52,9%
8	Умение проводить доказательные рассуждения	Б	67,9%
9	Умение использовать при решении задач изученные факты и теоремы планиметрии; умение оценивать размеры объектов окружающего мира	Б	69,2%
10	Умение использовать при решении задач изученные факты и теоремы планиметрии	Б	58,4%
11	Решать простейшие стереометрические задачи на нахождение геометрических величин, использовать при решении стереометрических задач планиметрические факты и методы	Б	54,8%
12	Умение использовать при решении задач изученные факты и теоремы планиметрии	Б	31,7%
13	Решать простейшие стереометрические задачи на нахождение геометрических величин, использовать при решении стереометрических задач планиметрические факты и методы	Б	22,6%
14	Выполнять вычисление значений и преобразования выражений	Б	34,8%
15	Умение выполнять вычисление значений и преобразования выражений, умение решать текстовые задачи разных типов	Б	42,5%
16	Умение выполнять вычисление значений и преобразования выражений	Б	22,2%
17	Решать рациональные, иррациональные, показательные, тригонометрические и логарифмические уравнения	Б	48,4%
18	Умение выполнять вычисление значений и преобразования выражений, решать рациональные, показательные и логарифмические неравенства	Б	14,5%
19	Умение выполнять вычисление значений и преобразования выражений, умение решать текстовые задачи разных типов, умение выбирать подходящий изученный метод для решения задачи	Б	19,0%
20	Умение решать текстовые задачи разных типов, решать уравнения	Б	14,0%
21	Умение выполнять вычисление значений и преобразования выражений, умение решать текстовые задачи разных типов, умение выбирать подходящий изученный метод для решения задачи	Б	29,0%

Сводная таблица по результатам выполнения КИМ

МО/ОО	общее количество участников	участники мониторинга, набравшие 0 баллов		участники мониторинга, набравшие балл ниже 5 (0-4)		участники мониторинга, набравшие от 5 до 10 баллов базовый уровень подготовки		участники мониторинга, набравшие 5-6 баллов "грунна риска"		участники мониторинга, набравшие от 11 до 18 баллов средний уровень подготовки		участники мониторинга, набравшие 19 и выше баллов (19-32) высокий уровень подготовки		участники мониторинга, набравшие максимальный балл (32)	
		количество	%	количество	%	количество	%	количество	%	количество	%	количество	%	количество	%
Тайшетский район	162	11	6,8%	56	34,6%	88	54,3%	29	17,9%	17	10,5%	1	0,6%	0	0,0%

№ задания	умение	уровень сложности	средний процент выполнения задания
1	Умение оперировать понятиями: плоский угол, площадь фигуры, подобные фигуры; умение использовать при решении задач изученные факты и теоремы планиметрии; умение вычислять геометрические величины (длина, угол, площадь), используя изученные формулы и методы	Б	69,8%
2	Умение оперировать понятиями: вектор, координаты вектора, сумма векторов, произведение вектора на число, скалярное произведение, угол между векторами	Б	59,9%
3	Умение оперировать понятиями: точка, прямая, плоскость, величина угла, плоский угол, двугранный угол, угол между прямыми, угол между прямой и плоскостью, угол между плоскостями мн, расстояние от точки до плоскости, расстояние между прямыми, расстояние между плоскостями, объём фигуры, площадь поверхности; умение использовать геометрические отношения при решении задач; умение вычислять геометрические величины (длина, угол, площадь, объём, площадь поверхности), используя изученные формулы и методы; умение использовать при решении задач изученные факты и теоремы планиметрии	Б	69,8%
4	Умение оперировать понятиями: случайное событие, вероятность случайного события; умение вычислять вероятность	Б	70,4%
5	Умение оперировать понятиями: случайное событие, вероятность случайного события; умение вычислять вероятность с использованием графических методов; применять формулы сложения и умножения вероятностей, формулы полной вероятности, комбинаторные факты и формулы	П	18,5%
6	Умение решать уравнения, неравенства и системы с помощью различных приёмов	Б	63,0%
7	Умение выполнять вычисление значений и преобразования выражений со степенями и логарифмами, преобразования дробно-рациональных выражений	Б	71,0%
8	Умение оперировать понятиями: функция, экстремум функции, наибольшее и наименьшее значения функции на промежутке, производная функции, первообразная; находить уравнение касательной к графику функции; умение находить производные элементарных функций; умение использовать производную для исследования функций, находить наибольшее и наименьшие значения функций; <u>находить площади фигур с помощью интеграла</u>	Б	36,4%
9	Умение моделировать реальные ситуации на языке математики; составлять выражения, равенства, неравенства и их системы по условию задачи, исследовать построенные модели с использованием аппарата алгебры, исследовать полученное решение и оценивать правдоподобность результатов	П	26,5%
10	Умение решать текстовые задачи разных типов, составлять выражения, уравнения, неравенства и их системы по условию задачи, исследовать полученное решение и оценивать правдоподобность результатов	П	19,8%
11	Умение выражать формулами зависимости между величинами; использовать свойства и графики функций для решения уравнений	П	30,2%
12	Умение оперировать понятиями: экстремум функции, наибольшее и наименьшее значения функции на промежутке; умение находить производные элементарных функций; умение использовать производную для исследования функций, находить наибольшее и наименьшие значения функций	П	32,7%
13	Умение решать уравнения, неравенства и системы с помощью различных приёмов	П	8,6%
14	Умение оперировать понятиями: точка, прямая, плоскость, отрезок, луч, величина угла, плоский угол, двугранный угол, сходящиеся прямые, параллельность и перпендикулярность прямых и плоскостей, угол между прямыми, угол между прямой и плоскостью, угол между плоскостями, расстояние от точки до плоскости, расстояние между прямыми, расстояние между плоскостями, площадь фигуры, объём фигуры, многогранник, поверхность вращения, площадь поверхности, сечение; умение строить сечение многогранника, изображать многогранники, фигуры и поверхности вращения, их сечение; использовать геометрические отношения при решении задач; находить и вычислять геометрические величины (длина, угол, площадь, объём, площадь поверхности), используя изученные формулы и методы; умение использовать при решении задач изученные факты и теоремы планиметрии	П	1,0%
15	Умение решать уравнения, неравенства и системы с помощью различных приёмов	П	4,9%
16	Умение моделировать реальные ситуации на языке математики; составлять выражения, равенства, неравенства и их системы по условию задачи, исследовать построенные модели с использованием аппарата алгебры, интерпретировать полученный результат; умение решать текстовые задачи разных типов, в том числе задачи по области управления личными и семейными финансами	П	3,4%
17	Умение оперировать понятиями: точка, прямая, отрезок, луч, величина угла, умение использовать при решении задач изученные факты и теоремы планиметрии, использовать геометрические отношения при решении задач; умение находить и вычислять геометрические величины (длина, угол, площадь), используя изученные формулы и методы	П	0,2%
18	Умение оперировать понятиями: тождество, тождественное преобразование, уравнение, неравенство, система уравнений и неравенств, равносильность уравнений, неравенств и систем; умение решать уравнения, неравенства и системы с помощью различных приёмов; решать уравнения, неравенства и системы с параметром; умение выражать формулами зависимости между величинами; использовать свойства и графики функций для решения уравнений, неравенств и задач с параметрами	В	0,0%
19	Владение методами доказательства, алгоритмами решения задач; умение приводить примеры и контрпримеры, проводить доказательные рассуждения при решении задач, оценивать логическую правильность рассуждений; умение оперировать понятиями: множества натуральных, целых, рациональных, действительных чисел, остаток по модулю; умение использовать признаки делимости, наименьший общий делитель и наименьшее общее кратное; умение выбирать подходящий метод для решения задачи	В	2,2%

Результаты ЕГЭ обязательных предметов за 3 года
(2024 г. за основной период по категории выпускники текущего года)

Предмет	Период	Зарегистрировано участников ЕГЭ	не явились	Кол-во сдавших (чел.)	Справились		% справившихся по области	Не справились		Средний тестовый балл по району	Средний тестовый балл по области
					Кол-во (чел.)	%		Кол-во (чел.)	%		
Математика базовый уровень	2022	307	1	306	295	96,41	95,7	11	3,59	13	
	2023	309	2	307	295	96,09	95,57	12	3,91	3,81	4,03
	2023 ВТГ	294	2	292	282	96,58		10	3,42	3,83	
	2024	257	0	257	243	94,55	94,32	7	2,72	3,71	4,02
Математика профильный уровень	2022	134	0	134	133	99,25	84,6	1	0,75	50	47,7
	2023	125	0	125	123	98,4	86,53	2	1,6	50	49,13
	2023 ВТГ	123	0	123	122	99,19		1	0,81	50	
	2024	142	0	142	142	100	86,83	0	0	54	54,66
Русский язык	2022	445	1	444	441	99,32	99,3	3	0,68	62	64,35
	2023	436	3	433	429	99,08	99,1	4	0,92	62	65,29
	2023 ВТГ	417	2	415	412	99,04		3	0,72	63	
	2024	399	0	399	398	99,75	99,1	1	0,25	55	65,29

Результаты ЕГЭ предметов по выбору за 3 года

Предмет	Период	Зарегистрировано участников ЕГЭ	не явились	Кол-во сдавших (чел.)	Справились		% справившихся по области	Не справились		Средний тестовый балл по району	Средний тестовый балл по области
					Кол-во (чел.)	%		Кол-во (чел.)	%		
География	2022	5	0	5	5	100	88,2	0	0	46	50,1
	2023	4	3	1	1	100	86,09	0	0	51	49,5
	2024	8	0	8	8	100	95,09	0	0	59	55,13
Литература	2022	20	0	20	15	75	90,3	5	25	48	52,5
	2023	17	1	16	16	100	95,26	0	0	57	55,93
	2024	12	0	12	12	100	94,07	0	0	58	57,54
Обществознание	2022	222	5	217	174	80,18	79,9	43	19,82	55	55,41
	2023	183	7	176	121	68,75	71,86	55	31,25	37,5	51,31
	2024	152	1	151	100	66,23	76,31	51	33,77	47	52,59
Биология	2022	37	1	36	28	77,78	76,8	8	22,22	45	46,6
	2023	32	1	31	23	74,19	75,75	8	25,81	44	46,93
	2024	34	1	33	18	54,55	72,14	15	45,45	42	47,26
Английский язык	2022	16	0	16	15	93,75	98,7	1	6,25	65,74	70,68
	2023	19	0	19	19	100	97,94	0	0	63	67,15
	2024	12	0	12	11	91,67	93,3	1	8,33	48	59,42
История	2022	78	2	76	62	81,58	87,5	14	18,42	49	51,6
	2023	83	2	81	68	83,95	86,9	13	16,05	49	50,49
	2024	38	1	37	32	86,49	88,68	5	13,51	54	54,41
Информатика и ИКТ	2022	53	1	52	40	76,92	76,2	12	23,08	52	52,9
	2023	46	3	43	34	79,07	80,36	9	20,93	58	53,31
	2024	44	0	44	34	77,27	72,98	10	22,73	50	49,43
Химия	2022	14	0	14	12	85,71	71,3	2	15,38	45	46,8
	2023	14	1	13	7	53,85	67,8	6	46,15	38	47,24
	2024	14	1	13	9	69,23	73,69	4	30,77	51	51,1
Физика	2022	67	2	65	51	78,46	83	14	21,54	44	45,2
	2023	87	1	86	75	87,21	86,68	11	12,79	46	47,3
	2024	77	2	75	69	92,09	72,98	6	8,09	54	58,85

№ п/п	ОО	Зарегистрировано участников ЕГЭ	не явились	Сдавали ЕГЭ		Подтвердили освоение основных общеобразовательных программ среднего общего образования					% Подтвердили освоение основных общеобразовательных программ среднего общего образования					Не подтвердили освоение основных общеобразоват ельных программ среднего общего образования	% Не подтвердили освоение основных общеобразоват ельных программ среднего общего образования	Минимальный балл	Максимальный балл	Средний балл
				Кол-во	%	Всего	24-50	51-80	81-90	91-100	Всего	24-50	51-80	81-90	91-100					
Городские ОО																				
1	МКОУ "СОШ № 85"	80	0	80	100,00	80	35	41	3	1	100,00	43,75	51,25	3,75	1,25	0	0,00	29 (1 чел)	97 (1 чел)	54
2	МКОУ СОШ №5 г. Тайшета	41	0	41	100,00	41	19	20	2	0	100,00	46,34	48,78	4,88	0,00	0	0,00	24 (1 чел)	89 (1 чел)	54
3	МКОУ средняя школа №1	23	0	23	100,00	22	9	11	0	2	95,65	39,13	47,83	0,00	8,70	1	4,35	3 (1 чел)	94 (1 чел)	53
4	МКОУ СОШ № 2 г.Тайшета	32	0	32	100,00	32	9	21	1	1	100,00	28,13	65,63	3,13	3,13	0	0,00	17 (1 чел)	94 (1 чел)	56
5	МКОУ СОШ № 23 г.Тайшета	18	0	18	100,00	18	5	13	0	0	100,00	27,78	72,22	0,00	0,00	0	0,00	34 (1 чел)	75 (1 чел)	54
6	МКОУ СОШ № 14 г. Тайшета	19	0	19	100,00	19	6	13	0	0	100,00	31,58	68,42	0,00	0,00	0	0,00	27 (1 чел)	72 (1 чел)	53
7	МКОУ СОШ № 10 г.Бирюсинска	35	0	35	100,00	35	10	21	4	0	100,00	28,57	60,00	11,43	0,00	0	0,00	27 (1 чел)	86 (2 чел)	59
8	МКОУ СОШ № 16 г.Бирюсинска	16	0	16	100,00	16	2	11	2	1	100,00	12,50	68,75	12,50	6,25	0	0,00	49 (1чел)	91 (1 чел)	67
9	МКОУ СОШ № 17 р.п. Юрты	20	0	20	100,00	20	11	9	0	0	100,00	55,00	45,00	0,00	0,00	0	0,00	32 (1 чел)	69 (1 чел)	50
10	МКОУ СОШ № 24 р.п.Юрты	9	0	9	100,00	9	0	7	1	1	100,00	0,00	77,78	11,11	11,11	0	0,00	52 (1 чел)	97 (1 чел)	68
11	МКОУ Новобирюсинская СОШ	21	0	21	100,00	21	8	11	2	0	100,00	38,10	52,38	9,52	0,00	0	0,00	34 (1 чел)	89 (1 чел)	56
12	МКОУ Шиткинская СОШ	9	0	9	100,00	9	6	3	0	0	100,00	66,67	33,33	0,00	0,00	0	0,00	27 (1 чел)	73 (1 чел)	48
13	МКОУ Квитковская СОШ № 1	12	0	12	100,00	12	4	8	0	0	100,00	33,33	66,67	0,00	0,00	0	0,00	34 (1 чел)	75 (1 чел)	56
Всего городские ОО		335	0	335	100,00	334	124	189	15	6	99,70	37,01	56,42	4,48	1,79	1	0,30	3 (1 чел)	97 (2 чел)	55,00
Сельские ОО																				
14	МКОУ Джогинская СОШ	3	0	3	100,00	3	2	1	0	0	100,00	66,67	33,33	0,00	0,00	0	0,00	45 (2 чел)	57 (1 чел)	49
15	МКОУ Шелеховская СОШ	2	0	2	100,00	2	2	0	0	0	100,00	100,00	0,00	0,00	0,00	0	0,00	37 (1 чел)	43 (1 чел)	40
16	МКОУ Мирнинская СОШ	4	0	4	100,00	4	3	1	0	0	100,00	75,00	25,00	0,00	0,00	0	0,00	24 (1 чел)	55 (1 чел)	38
17	МКОУ Берёзовская СОШ	7	0	7	100,00	8	4	3	1	0	114,29	57,14	42,86	14,29	0,00	0	0,00	39 (1 чел)	86 (1 чел)	54
18	МКОУ Рождественская СОШ	5	0	5	100,00	5	2	3	0	0	100,00	40,00	60,00	0,00	0,00	0	0,00	15 (1 чел)	60 (1 чел)	51
19	МКОУ Николаевская СОШ	2	0	2	100,00	2	2	0	0	0	100,00	100,00	0,00	0,00	0,00	0	0,00	34 (1 чел)	45 (1 чел)	40
20	МКОУ Соляновская СОШ	4	0	4	100,00	4	0	4	0	0	100,00	0,00	100,00	0,00	0,00	0	0,00	52 (1 чел)	66 (1 чел)	59
21	МКОУ Бирюсинская СОШ	2	0	2	100,00	1	0	1	1	0	50,00	0,00	50,00	50,00	0,00	0	0,00	60 (1 чел)	89 (1 чел)	75
22	МКОУ "Половино-Черемховская СОШ	6	0	6	100,00	6	0	6	0	0	100,00	0,00	100,00	0,00	0,00	0	0,00	52 (3 чел)	66 (1 чел)	56
23	МКОУ Черчетская СОШ	4	0	4	100,00	3	1	1	1	0	75,00	25,00	25,00	25,00	0,00	0	0,00	43 (1 чел)	81 (1 чел)	60
24	МКОУ Шелаевская СОШ	5	0	5	100,00	5	2	2	0	1	100,00	40,00	40,00	0,00	20,00	0	0,00	36 (1 чел)	97 (1 чел)	57
25	МКОУ Тамгачетская СОШ	4	0	4	100,00	4	2	2	0	0	100,00	50,00	50,00	0,00	0,00	0	0,00	36 (1 чел)	58 (1 чел)	48
Всего сельские ОО		48	0	48	100,00	48	20	24	3	1	100,00	41,67	50,00	6,25	2,08	0	0,00	15 (1 чел)	97 (1чел)	53,00
По району:		383	0	383	100,00	382	144	213	18	7	99,74	37,60	55,61	4,70	1,83	1	0,26	3 (1 чел)	97 (3 чел)	55,00
РЖД лицей №12																				
26	РЖД лицей №12	16	0	16	100,00	16	3	10	2	1	100,00	18,75	62,50	12,50	6,25	0	0,00	40 (1 чел)	94 (1 чел)	66
По району:		399	0	399	100,00	398	147	223	20	8	99,75	36,84	55,89	5,01	2,01	1	0,25	3 (1 чел)	97 (3 чел)	55,00
Справочники:																				
27	МКОУ Бирюсинская СОШ	1	0	1	100,00	1	1	0	0	0	100,00	100,00	0,00	0,00	0,00	0	0,00	12 (1 чел)	32 (1 чел)	32
28	МКОУ средняя школа №1	1	0	1	100,00	0	0	0	0	0	0,00	0,00	0,00	0,00	0,00	1	100,00	12 (1 чел.)	12 (1 чел.)	12
Всего по "Справочникам"		2	0	2	100,00	1	1	0	0	0	0,00	0,00	0,00	0,00	0,00	1	50,00	8 (1 чел)	22 (1 чел.)	22,00
По району		401	0	401	100,00	399	148	223	20	8	99,50	36,91	223,00	5,01	2,00	2	0,50	3 (1 чел)	97 (3 чел)	55,00
"Экстерны"																				
29	МКОУ СОШ № 5 г.Тайшета	1	0	1	100,00	1	1	0	0	0	100,00	100,00	0,00	0,00	0,00	0	0,00	49 (1 чел)	49 (1 чел)	49
30	МКОУ "СОШ № 85"	1	0	1	100,00	1	1	0	0	0	100,00	100,00	0,00	0,00	0,00	0	0,00	36 (1 чел)	36 (1 чел)	36
31	МКОУ СОШ №14 г. Тайшета	1	0	1	100,00	0	0	0	0	0	0,00	0,00	0,00	0,00	0,00	1	100,00	12 (1 чел)	12 (1 чел)	12
32	МКОУ СОШ № 2 г.Тайшета	1	0	1	100,00	1	1	0	0	0	100,00	100,00	0,00	0,00	0,00	0	0,00	32 (1 чел)	32 (1 чел)	32
33	МКОУ средняя школа №1	1	0	1	100,00	1	1	0	0	0	100,00	100,00	0,00	0,00	0,00	0	0,00	45 (1 чел)	45 (1 чел)	45
36	МКОУ СОШ № 16 г.Бирюсинска	1	0	1	100,00	1	1	0	0	0	100,00	100,00	0,00	0,00	0,00	0	0,00	48 (1 чел)	48 (1 чел)	48
Всего по "Экстернам"		6	0	6	100,00	5	5	0	0	0	83,33	83,33	0,00	0,00	0,00	1	16,67	12 (1 чел)	71 (1 чел)	37
По району:		407	0	407	100,00	404	153	223	20	8	99,26	37,59	54,79	4,91	1,97	3	0,74	3 (1 чел)	97 (3 чел)	55,00

Минимальное количество баллов для ЕГЭ по русскому языку: 24

по области 29.05.2023	
приняли участие	99,22%
подтвердили ООП	99,1
100 баллов	30 чел
80 баллов и более	19,13%
средний тестовый балл	65,29

ЕГЭ - 2024 МАТЕМАТИКА ПРОФИЛЬНЫЙ УРОВЕНЬ (31.05.2024+20.06+04.07.2024)

№ п/п	ОО	Зарегистрировано участников ЕГЭ	не явились	Сдавали ЕГЭ		Подтвердили освоение основных общеобразовательных программ среднего общего образования					% Подтвердили освоение основных общеобразовательных программ среднего общего образования					Не подтвердили освоение основных общеобразоват ельных программ среднего общего образования	% Не подтвердили освоение основных общеобразоват ельных программ среднего общего образования	Минимальный балл	Максимальный балл	Средний балл
				Кол-во	%	Всего	27-50	51-80	81-90	91-100	Всего	24-50	51-80	81-90	91-100					
Городские ОО																				
1	МКОУ "СОШ № 85"	41	0	41	100,00	41	17	22	2	0	100,00	41,46	53,66	4,88	0,00	0	0,00	27 (5 чел)	86 (1 чел)	53
2	МКОУ СОШ №5 г. Тайшета	15	0	15	100,00	15	7	8	0	0	100,00	46,67	53,33	0,00	0,00	0	0,00	27 (2 чел)	80 (1 чел)	51
3	МКОУ средняя школа №1	6	0	6	100,00	6	1	3	2	0	100,00	16,67	50,00	33,33	0,00	0	0,00	27(1 чел)	90 (1 чел)	65
4	МКОУ СОШ № 2 г.Тайшета	7	0	7	100,00	7	3	3	1	0	100,00	42,86	42,86	14,29	0,00	0	0,00	11 (1 чел)	84 (1 чел)	47
5	МКОУ СОШ № 23 г.Тайшета	4	0	4	100,00	4	2	2	0	0	100,00	50,00	50,00	0,00	0,00	0	0,00	27 (1 чел)	70 (1 чел)	47
6	МКОУ СОШ № 14 г. Тайшета	7	0	7	100,00	7	5	2	0	0	100,00	71,43	28,57	0,00	0,00	0	0,00	34 (1 чел)	58 (1 чел)	43
7	МКОУ СОШ № 10 г.Бирюсинска	8	0	8	100,00	8	1	6	1	0	100,00	12,50	75,00	12,50	0,00	0	0,00	34 (1 чел)	86 (1 чел)	62
8	МКОУ СОШ № 16 г.Бирюсинска	8	0	8	100,00	8	0	8	0	0	100,00	0,00	100,00	0,00	0,00	0	0,00	40 (2 чел)	76 (1 чел)	61
9	МКОУ СОШ № 17 р.п. Юрты	3	0	3	100,00	3	2	1	0	0	100,00	66,67	33,33	0,00	0,00	0	0,00	27 (2 чел)	70 (1 чел)	41
10	МКОУ СОШ № 24 р.п.Юрты	9	0	9	100,00	9	2	7	0	0	100,00	22,22	77,78	0,00	0,00	0	0,00	27 (1 чел)	78 (1 чел)	63
11	МКОУ Новобирюсинская СОШ	5	0	5	100,00	5	3	2	0	0	100,00	60,00	40,00	0,00	0,00	0	0,00	34 (1 чел)	64 (1 чел)	47
12	МКОУ Шиткинская СОШ	3	0	3	100,00	3	2	1	0	0	100,00	66,67	33,33	0,00	0,00	0	0,00	27 (2 чел)	72 (1 чел)	42
13	МКОУ Кытотская СОШ № 1	6	0	6	100,00	6	5	1	0	0	100,00	83,33	16,67	0,00	0,00	0	0,00	34 (1 чел)	72 (1 чел)	47
Всего городские ОО		122	0	122	100,00	122	50	66	6	0	100,00	40,98	54,10	4,92	0,00	0	0,00	6 (1 чел)	90 (1 чел)	53,00
Сельские ОО																				
14	МКОУ Шелеховская СОШ	1	0	1	100,00	1	0	1	0	0	100,00	0,00	100,00	0,00	0,00	0	0,00	58 (1 чел)	58 (1 чел)	58
15	МКОУ Берёзовская СОШ	3	0	3	100,00	3	1	2	0	0	100,00	33,33	66,67	0,00	0,00	0	0,00	40 (1 чел)	58 (1 чел)	50
16	МКОУ Бирюсинская СОШ	1	0	1	100,00	1	0	1	0	0	100,00	0,00	100,00	0,00	0,00	0	0,00	78 (1 чел)	78 (1 чел)	78
17	МКОУ Черчетская СОШ	1	0	1	100,00	1	0	1	0	0	100,00	0,00	100,00	0,00	0,00	0	0,00	52 (1 чел)	52 (1 чел)	52
Всего сельские ОО		6	0	6	100,00	6	1	5	0	0	100,00	16,67	83,33	0,00	0,00	0	0,00	17 (2 чел)	78 (1 чел)	56,00
По району:		128	0	128	100,00	128	51	71	6	0	100,00	39,84	55,47	4,69	0,00	0	0,00	6 (1 чел)	90 (1 чел)	54,00
РЖД лицей №12																				
18	РЖД лицей №12	14	0	14	100,00	14	5	7	1	1	100,00	35,71	50,00	7,14	7,14	0	0,00	22 (1 чел)	96 (1 чел)	60
По району:		142	0	142	100,00	142	56	78	7	1	100,00	39,44	54,93	4,93	0,70	0	0,00	6 (1 чел)	96 (1 чел)	54,00

Минимальное количество баллов для ЕГЭ по математике профильного уровня: 27

по области 31.05.2024	
приняли участие	99,39%
подтвердили ООП	86,83
100 баллов	10 чел
80 баллов и более	15,02%
средний тестовый балл	54,66

№ п/п	ОО	Зарегистрировано участников ЕГЭ	не явились	Сдавали ЕГЭ		Подтвердили освоение основных общеобразовательных программ среднего общего образования				% Подтвердили освоение основных общеобразовательных программ среднего общего образования				Не подтвердили освоение основных общеобразовательных программ среднего общего образования	% Не подтвердили освоение основных общеобразовательных программ среднего общего образования	Успеваемость	Качество знаний	Средняя отметка	Средний тестовый балл
				Кол-во	%	Всего	3	4	5	Всего	3	4	5						
Городские ОО																			
1	МКОУ "СОШ № 85"	39	0	39	100,00	38	16	14	8	97,44	41,03	35,90	20,51	1	2,56	97,44	56,41	3,74	13
2	МКОУ СОШ №5 г. Тайшета	26	0	26	100,00	26	10	11	5	100,00	38,46	42,31	19,23	0	0,00	100,00	61,54	3,81	13
3	МКОУ средняя школа №1	17	0	17	100,00	8	1	6	1	47,06	5,88	35,29	5,88	2	11,76	47,06	41,18	2,12	11
4	МКОУ СОШ № 2 г.Тайшета	25	0	25	100,00	25	11	10	4	100,00	44,00	40,00	16,00	0	0,00	100,00	56,00	3,72	13
5	МКОУ СОШ № 23 г.Тайшета	14	0	14	100,00	14	7	6	1	100,00	50,00	42,86	7,14	0	0,00	100,00	50,00	3,57	12
6	МКОУ СОШ № 14 г. Тайшета	12	0	12	100,00	12	9	3	0	100,00	75,00	25,00	0,00	0	0,00	100,00	25,00	3,25	12
7	МКОУ СОШ № 10 г.Бирюсинска	27	0	27	100,00	26	9	11	6	96,30	33,33	40,74	22,22	1	3,70	96,30	62,96	3,81	13
8	МКОУ СОШ № 16 г.Бирюсинска	8	0	8	100,00	8	1	3	4	100,00	12,50	37,50	50,00	0	0,00	100,00	87,50	4,38	15
9	МКОУ СОШ № 17 р.п. Юрты	17	0	17	100,00	16	6	8	2	94,12	35,29	47,06	11,76	1	5,88	94,12	58,82	3,65	11
10	МКОУ Новобирюсинская СОШ	16	0	16	100,00	14	0	8	6	87,50	0,00	50,00	37,50	2	12,50	87,50	87,50	4,13	15
11	МКОУ Шиткинская СОШ	6	0	6	100,00	6	1	4	1	100,00	16,67	66,67	16,67	0	0,00	100,00	83,33	4,00	13
12	МКОУ Квитокская СОШ № 1	6	0	6	100,00	6	4	1	1	100,00	66,67	16,67	16,67	0	0,00	100,00	33,33	3,50	12
Всего городские ОО		213	0	213	100,00	199	75	85	39	93,43	35,21	39,91	18,31	7	3,29	93,43	58,22	3,63	13
Сельские ОО																			
13	МКОУ Джогинская СОШ	3	0	3	100,00	3	1	0	2	100,00	33,33	0,00	66,67	0	0,00	100,00	66,67	4,33	15
14	МКОУ Шелеховская СОШ	1	0	1	100,00	1	1	0	0	100,00	100,00	0,00	0,00	0	0,00	100,00	0,00	3,00	11
15	МКОУ Мирнинская СОШ	4	0	4	100,00	4	0	2	2	100,00	0,00	50,00	50,00	0	0,00	100,00	100,00	4,50	16
16	МКОУ Берёзовская СОШ	4	0	4	100,00	4	2	2	0	100,00	50,00	50,00	0,00	0	0,00	100,00	50,00	3,50	11
17	МКОУ "Половино-Черемховская СОШ	6	0	6	100,00	6	1	4	1	100,00	16,67	66,67	16,67	0	0,00	100,00	83,33	4,00	14
18	МКОУ Николаевская СОШ	2	0	2	100,00	2	0	2	0	100,00	0,00	100,00	0,00	0	0,00	100,00	100,00	4,00	15
19	МКОУ Соляновская СОШ	4	0	4	100,00	4	1	2	1	100,00	25,00	50,00	25,00	0	0,00	100,00	75,00	4,00	15
20	МКОУ Бирюсинская СОШ	1	0	1	100,00	1	0	0	1	100,00	0,00	0,00	100,00	0	0,00	100,00	100,00	5,00	18
21	МКОУ Черчетская СОШ	3	0	3	100,00	3	1	1	1	100,00	33,33	33,33	33,33	0	0,00	100,00	66,67	4,00	15
22	МКОУ Шелаевская СОШ	5	0	5	100,00	5	2	2	1	100,00	40,00	40,00	20,00	0	0,00	100,00	60,00	3,80	14
23	МКОУ Рождественская СОШ	5	0	5	100,00	5	1	3	1	100,00	20,00	60,00	20,00	0	0,00	100,00	80,00	4,00	15
24	МКОУ Тамтачетская СОШ	4	0	4	100,00	4	0	3	1	100,00	0,00	75,00	25,00	0	0,00	100,00	100,00	4,25	15
Всего сельские ОО		42	0	42	100,00	42	10	21	11	100,00	23,81	50,00	26,19	0	0,00	100,00	76,19	4,02	14
По району:		255	0	255	100,00	241	85	106	50	94,51	33,33	41,57	19,61	7	2,75	94,51	61,18	3,70	13
РЖД лицей №12:																			
25	РЖД лицей №12	2	0	2	100,00	2	0	0	2	100,00	0,00	0,00	100,00	0	0,00	100,00	100,00	5,00	15
По району:		257	0	257	100,00	243	85	106	52	94,55	33,07	41,25	20,23	7	2,72	94,55	61,48	3,71	13
"Экстерны"																			
26	МКОУ "СОШ № 85"	1	0	1	100,00	1	1	0	0	100,00	100,00	0,00	0,00	0	0,00	100,00	0,00	3,00	9
27	МКОУ СОШ № 2 г.Тайшета	1	0	1	100,00	0	0	0	0	0,00	0,00	0,00	0,00	1	100,00	0,00	0,00	2,00	2
28	МКОУ средняя школа №1	1	0	1	100,00	1	0	1	0	100,00	0,00	100,00	0,00	0	0,00	100,00	100,00	4,00	14
29	МКОУ СОШ № 5 г.Тайшета	1	0	1	100,00	1	0	1	0	100,00	0,00	100,00	0,00	0	0,00	100,00	100,00	4,00	12
30	МКОУ СОШ № 16 г.Бирюсинска	1	0	1	100,00	1	0	1	0	100,00	0,00	100,00	0,00	0	0,00	100,00	100,00	4,00	15
Всего по "Экстернам"		5	0	5	100,00	4	1	3	0	80,00	20,00	75,00	0,00	1	20,00	80,00	60,00	3,40	10
По району:		262	0	262	100,00	247	86	109	52	94,27	32,82	41,60	19,85	8	3,05	94,27	61,45	3,70	13

по области 31.05.2024

приняли участие	99,28%
подтвердили ООП	94,32
качество	73,03
средняя отметка	4,02

№ п/п	ОО	Зарегистрировано участников ЕГЭ	не явились	Сдавали ЕГЭ		Подтвердили освоение основных общеобразовательных программ среднего общего образования					% Подтвердили освоение основных общеобразовательных программ среднего общего образования					Не подтвердили освоение основных общеобразоват ельных программ среднего общего образования	% Не подтвердили освоение основных общеобразоват ельных программ среднего общего образования	Минимальный балл	Максимальный балл	Средний балл
				Кол-во	%	Всего	36-50	51-80	81-90	91-100	Всего	36-50	51-80	81-90	91-100					
Городские ОО																				
1	МКОУ "СОШ № 85"	20	0	20	100,00	19	5	14	0	0	95,00	25,00	70,00	0,00	0,00	1	5,00	32 (1 чел)	74 (1 чел)	57
2	МКОУ СОШ №5 г. Тайшета	6	2	4	66,67	4	2	2	0	0	100,00	50,00	50,00	0,00	0,00	0	0,00	43 (1 чел)	56 (2 чел)	51
3	МКОУ СОШ № 2 г.Тайшета	2	0	2	100,00	2	1	1	0	0	100,00	50,00	50,00	0,00	0,00	0	0,00	46 (1 чел)	56 (1 чел)	51
4	МКОУ СОШ № 23 г.Тайшета	5	0	5	100,00	4	2	2	0	0	80,00	40,00	40,00	0,00	0,00	1	20,00	18 (1 чел)	67 (1 чел)	45
5	МКОУ СОШ № 14 г. Тайшета	4	0	4	100,00	3	1	2	0	0	75,00	25,00	50,00	0,00	0,00	1	25,00	23 (1 чел)	64 (1 чел)	46
6	МКОУ СОШ № 10 г.Бирюсинска	6	0	6	100,00	6	0	6	0	0	100,00	0,00	100,00	0,00	0,00	0	0,00	53 (2 чел)	80 (1 чел)	62
7	МКОУ СОШ № 16 г.Бирюсинска	5	0	5	100,00	5	0	5	0	0	100,00	0,00	100,00	0,00	0,00	0	0,00	54 (1 чел)	71 (1 чел)	63
8	МКОУ СОШ № 24 р.п.Юрты	4	0	4	100,00	4	0	4	0	0	100,00	0,00	100,00	0,00	0,00	0	0,00	56 (1 чел)	62 (2 чел)	60
9	МКОУ Новобирюсинская СОШ	3	0	3	100,00	1	0	1	0	0	33,33	0,00	33,33	0,00	0,00	2	66,67	27 (2 чел)	59 (1 чел)	38
10	МКОУ Шиткинская СОШ	2	0	2	100,00	2	2	0	0	0	100,00	100,00	0,00	0,00	0,00	0	0,00	43 (1 чел)	44 (1 чел)	44
11	МКОУ Квитокская СОШ № 1	4	0	4	100,00	4	3	1	0	0	100,00	75,00	25,00	0,00	0,00	0	0,00	43 (1 чел)	58 (1 чел)	49
Всего городские ОО		61	2	59	96,72	54	16	38	0	0	91,53	27,12	64,41	0,00	0,00	5	8,47	18 (1 чел)	80 (1 чел)	54,00
Сельские ОО																				
12	МКОУ Берёзовская СОШ	5	0	5	100,00	4	3	1	0	0	80,00	60,00	20,00	0,00	0,00	1	20,00	18 (1 чел)	59 (1 чел)	42
Всего сельские ОО		5	0	5	100,00	4	3	1	0	0	80,00	60,00	20,00	0,00	0,00	1	20,00	18 (1 чел)	59 (1 чел)	42,00
По району:		66	2	64	96,97	58	19	39	0	0	90,63	29,69	60,94	0,00	0,00	6	9,38	5 (1 чел)	100 (1 чел)	53,00
РЖД лицей №12																				
13	РЖД лицей №12	11	0	11	100,00	11	3	7	1	0	100,00	27,27	63,64	9,09	0,00	0	0,00	39 (1 чел)	86 (1 чел)	61
По району:		77	2	75	97,40	69	22	46	1	0	92,00	29,33	61,33	1,33	0,00	6	8,00	28 (2 чел)	100 (1 чел)	54,00
"Экстерны"																				
14	МКОУ СОШ №14 г. Тайшета	1	0	1	100,00	0	0	0	0	0	0,00	0,00	0,00	0,00	0,00	1	100,00	32 (1 чел)	32 (1 чел)	32
Всего по "Экстерниам"		1	0	1	100,00	0	0	0	0	0	0,00	0,00	0,00	0,00	0,00	1	100,00	28(1 чел)	71 (1 чел)	47
По району:		78	2	76	97,44	69	22	46	1	0	90,79	28,95	60,53	1,32	0,00	7	9,21	12(1 чел)	100 (1 чел)	54,00

Минимальное количество баллов для ЕГЭ по физике: 36

по области 04.06.2024	
приняли участие	90,56%
подтвердили ООП	72,98
100 баллов	1 чел
80 баллов и более	8,61%
средний тестовый балл	58,85

13.06.2024	
приняли участие	65,34%
подтвердили ООП	89,57
100 баллов	1 чел
80 баллов и более	3,04%
средний тестовый балл	58,93

ОБЩЕСТВОЗНАНИЮ (04 и 13.06.2024г)

по области 04.06.2024	
приняли участие	95,82%
подтвердили ООП	76,31
100 баллов	0 чел
80 баллов и более	4,61%
средний тестовый балл	52,59

ЕГЭ - 2024 ОБЩЕСТВОЗНАНИЮ (04 и 13.06.2024г)

№ п/п	ОО	Зарегистрировано участников ЕГЭ	не явились	Сдавали ЕГЭ		Подтвердили освоение основных общеобразовательных программ среднего общего образования					% Подтвердили освоение основных общеобразовательных программ среднего общего образования					Не подтвердили освоение основных общеобразоват ельных программ среднего общего образования	% Не подтвердили освоение основных общеобразоват ельных программ среднего общего образования	Минимальный балл	Максимальный балл	Средний балл
				Кол-во	%	Всего	42-50	51-80	81-90	91-100	Всего	42-50	51-80	81-90	91-100					
Городские ОО																				
1	МКОУ "СОШ № 85"	38	0	38	100,00	23	6	16	1	0	60,53	15,79	42,11	2,63	0,00	15	39,47	14 (1 чел)	88 (1 чел)	48
2	МКОУ СОШ №5 г. Тайшета	11	0	11	100,00	10	3	7	0	0	90,91	27,27	63,64	0,00	0,00	1	9,09	30 (1 чел)	79 (1 чел)	55
3	МКОУ средняя школа №1	9	0	9	100,00	6	3	3	0	0	66,67	33,33	33,33	0,00	0,00	3	33,33	24 (1 чел)	60 (1 чел)	45
4	МКОУ СОШ № 2 г.Тайшета	19	0	19	100,00	9	4	5	0	0	47,37	21,05	26,32	0,00	0,00	10	52,63	8 (1 чел)	73 (1 чел)	40
5	МКОУ СОШ № 23 г.Тайшета	4	0	4	100,00	3	0	3	0	0	75,00	0,00	75,00	0,00	0,00	1	25,00	5 (1 чел)	87 (1 чел)	63
6	МКОУ СОШ № 14 г. Тайшета	7	0	7	100,00	3	3	0	0	0	42,86	42,86	0,00	0,00	0,00	4	57,14	10 (1 чел)	48 (1 чел)	31
7	МКОУ СОШ № 10 г.Бирюсинска	17	0	17	100,00	11	4	7	0	0	64,71	23,53	41,18	0,00	0,00	6	35,29	22 (1 чел)	66 (2 чел)	45
8	МКОУ СОШ № 16 г.Бирюсинска	5	1	4	80,00	3	0	3	0	0	75,00	0,00	75,00	0,00	0,00	1	25,00	36 (1 чел)	63 (1 чел)	55
9	МКОУ СОШ № 17 р.п. Юрты	7	0	7	100,00	6	2	4	0	0	85,71	28,57	57,14	0,00	0,00	1	14,29	38 (1 чел)	70 (1 чел)	54
10	МКОУ СОШ № 24 р.п.Юрты	4	0	4	100,00	4	1	3	0	0	100,00	25,00	75,00	0,00	0,00	0	0,00	48 (1 чел)	79 (1 чел)	64
11	МКОУ Новобирюсинская СОШ	4	0	4	100,00	3	1	2	0	0	75,00	25,00	50,00	0,00	0,00	1	25,00	34 (1 чел)	62 (1 чел)	49
12	МКОУ Шиткинская СОШ	1	0	1	100,00	1	0	1	0	0	100,00	0,00	100,00	0,00	0,00	0	0,00	52 (1 чел)	52 (1 чел)	52
13	МКОУ Квитокская СОШ № 1	2	0	2	100,00	2	0	2	0	0	100,00	0,00	100,00	0,00	0,00	0	0,00	66 (1 чел)	77 (1 чел)	72
Всего городские ОО		128	1	127	99,22	84	27	56	1	0	66,14	21,26	44,09	0,79	0,00	43	33,86	5 (1 чел)	88 (1 чел)	47,00
Сельские ОО																				
14	МКОУ Джогинская СОШ	1	0	1	100,00	0	0	0	0	0	0,00	0,00	0,00	0,00	0,00	1	100,00	32 (1 чел)	32 (1 чел)	32
15	МКОУ Шелеховская СОШ	1	0	1	100,00	1	1	0	0	0	100,00	100,00	0,00	0,00	0,00	0	0,00	45 (1 чел)	45 (1 чел)	45
16	МКОУ Мирнинская СОШ	1	0	1	100,00	1	0	1	0	0	100,00	0,00	100,00	0,00	0,00	0	0,00	51 (1 чел)	51 (1 чел)	51
17	МКОУ Берёзовская СОШ	1	0	1	100,00	0	0	0	0	0	0,00	0,00	0,00	0,00	0,00	1	100,00	28 (1 чел)	28 (1 чел)	28
18	МКОУ Рождественская СОШ	2	0	2	100,00	0	0	0	0	0	0,00	0,00	0,00	0,00	0,00	2	100,00	26 (1 чел)	32 (1 чел)	29
19	МКОУ Соляновская СОШ	1	0	1	100,00	1	1	0	0	0	100,00	100,00	0,00	0,00	0,00	0	0,00	44 (1 чел)	44 (1 чел)	44
20	МКОУ Бирюсинская СОШ	1	0	1	100,00	1	0	1	0	0	100,00	0,00	100,00	0,00	0,00	0	0,00	71 (1 чел)	71 (1 чел)	71
21	МКОУ Черчетская СОШ	1	0	1	100,00	1	0	1	0	0	100,00	0,00	100,00	0,00	0,00	0	0,00	55 (1 чел)	55 (1 чел)	55
22	МКОУ Шелаевская СОШ	3	0	3	100,00	1	0	0	1	0	33,33	0,00	0,00	33,33	0,00	2	66,67	20 (1 чел)	86 (1 чел)	49
23	МКОУ "Половино-Черемховская СОШ	4	0	4	100,00	3	2	1	0	0	75,00	50,00	25,00	0,00	0,00	1	25,00	24 (1 чел)	52 (1 чел)	41
Всего сельские ОО		16	0	16	100,00	9	4	4	1	0	56,25	25,00	25,00	6,25	0,00	7	43,75	20 (1 чел)	86 (2 чел)	43,00
По району:		144	1	143	99,31	93	31	60	2	0	65,03	21,68	41,96	1,40	0,00	50	34,97	5 (1 чел)	88 (1 чел)	47,00
РЖД лицей №12:																				
24	РЖД лицей №12	8	0	8	100,00	7	2	4	1	0	87,50	25,00	50,00	12,50	0,00	1	12,50	32 (1 чел)	85 (1 чел)	57
По району:		152	1	151	99,34	100	33	64	3	0	66,23	21,85	42,38	1,99	0,00	51	33,77	5 (1 чел)	88 (1 чел)	47,00

Минимальное количество баллов для ЕГЭ по обществознанию: 42

по области 04.06.2024	
приняли участие	95,82%
подтвердили ООП	76,31
100 баллов	0 чел
80 баллов и более	4,61%
средний тестовый балл	52,59

ЕГЭ - 2024 ИСТОРИЯ (11.06.2024)

№ п/п	ОО	Зарегистрировано участников ЕГЭ	не явились	Сдавали ЕГЭ		Подтвердили освоение основных общеобразовательных программ среднего общего образования					% Подтвердили освоение основных общеобразовательных программ среднего общего образования					Не подтвердили освоение основных общеобразоват ельных программ среднего общего образования	% Не подтвердили освоение основных общеобразоват ельных программ среднего общего образования	Минимальный балл	Максимальный балл	Средний балл
				Кол-во	%	Всего	32-50	51-80	81-90	91-100	Всего	24-50	51-80	81-90	91-100					
Городские ОО																				
1	МКОУ "СОШ № 85"	9	1	8	88,89	8	1	5	2	0	100,00	12,50	62,50	25,00	0,00	0	0,00	47 (1 чел)	82 (2 чел)	70
2	МКОУ СОШ №5 г. Тайшета	2	0	2	100,00	2	1	1	0	0	100,00	50,00	50,00	0,00	0,00	0	0,00	49 (1 чел)	57 (1 чел)	53
3	МКОУ средняя школа №1	2	0	2	100,00	1	0	1	0	0	50,00	0,00	50,00	0,00	0,00	1	50,00	20 (1 чел)	62 (1 чел)	41
4	МКОУ СОШ № 2 г.Тайшета	1	0	1	100,00	1	0	1	0	0	100,00	0,00	100,00	0,00	0,00	0	0,00	64 (1 чел)	64 (1 чел)	64
5	МКОУ СОШ № 10 г.Бирюсинска	9	0	9	100,00	6	5	1	0	0	66,67	55,56	11,11	0,00	0,00	3	33,33	20 (1 чел)	70 (1 чел)	37
6	МКОУ СОШ № 17 р.п. Юрты	3	0	3	100,00	3	1	1	1	0	100,00	33,33	33,33	33,33	0,00	0	0,00	42 (1 чел)	82 (1 чел)	64
7	МКОУ СОШ № 24 р.п.Юрты	1	0	1	100,00	1	0	0	0	1	100,00	0,00	0,00	0,00	100,00	0	0,00	93 (1 чел)	93 (1 чел)	93
8	МКОУ Новобирюсинская СОШ	3	0	3	100,00	3	1	2	0	0	100,00	33,33	66,67	0,00	0,00	0	0,00	32 (1 чел)	78 (1 чел)	58
9	МКОУ Квитокская СОШ № 1	1	0	1	100,00	1	1	0	0	0	100,00	100,00	0,00	0,00	0,00	0	0,00	49 (1 чел)	49 (1 чел)	49
Всего городские ОО		31	1	30	96,77	26	10	12	3	1	86,67	33,33	40,00	10,00	3,33	4	13,33	20 (1 чел)	93 (1 чел)	55,00
Сельские ОО																				
10	МКОУ Джогинская СОШ	1	0	1	100,00	0	0	0	0	0	0,00	0,00	0,00	0,00	0,00	1	100,00	28 (1 чел)	28 (1 чел)	28
11	МКОУ Мирнинская СОШ	2	0	2	100,00	2	1	1	0	0	100,00	50,00	50,00	0,00	0,00	0	0,00	47 (1 чел)	62 (1 чел)	55
12	МКОУ Шелаевская СОШ	1	0	1	100,00	1	1	0	0	0	100,00	100,00	0,00	0,00	0,00	0	0,00	34 (1 чел)	34 (1 чел)	34
Всего сельские ОО		4	0	4	100,00	3	2	1	0	0	75,00	50,00	25,00	0,00	0,00	1	25,00	28 (1 чел)	62 (1 чел)	43,00
По району:		35	1	34	97,14	29	12	13	3	1	85,29	35,29	38,24	8,82	2,94	5	14,71	20 (1 чел)	93 (1 чел)	54,00
РЖД лицей №12:																				
13	РЖД лицей №12	3	0	3	100,00	3	0	3	0	0	100,00	0,00	100,00	0,00	0,00	0	0,00	55 (1 чел)	72 (1 чел)	64
По району:		38	1	37	97,37	32	12	16	3	1	86,49	32,43	43,24	8,11	2,70	5	13,51	20 (1 чел)	93 (1 чел)	54,00
"Экстерны"																				
14	МКОУ СОШ №14 г. Тайшета	1	0	1	100,00	1	1	0	0	0	100,00	100,00	0,00	0,00	0,00	0	0,00	36 (1 чел)	36 (1 чел)	36
Всего по "Экстерниам"		1	0	1	100,00	1	1	0	0	0	100,00	100,00	0,00	0,00	0,00	0	0,00	36 (1 чел)	36 (1 чел)	36
По району:		39	1	38	97,44	33	13	16	3	1	86,84	34,21	42,11	7,89	2,63	5	13,16	20 (1 чел)	93 (1 чел)	54,00

Минимальное количество баллов для ЕГЭ по истории: 32

по области 11.06.2024	
приняли участие	93,13%
подтвердили ООП	88,68
100 баллов	1 чел
80 баллов и более	13,37%
средний тестовый балл	54,41

ЕГЭ - 2024 ХИМИЯ (23.05.2024 +04.07.2024)

№ п/п	ОО	Зарегистрировано участников ЕГЭ	не явились	Сдавали ЕГЭ		Подтвердили освоение основных общеобразовательных программ среднего общего образования					% Подтвердили освоение основных общеобразовательных программ среднего общего образования					Не подтвердили освоение основных общеобразоват ельных программ среднего общего образования	% Не подтвердили освоение основных общеобразоват ельных программ среднего общего образования	Минимальный балл	Максимальный балл	Средний балл
				Кол-во	%	Всего	36-50	51-80	81-90	91-100	Всего	24-50	51-80	81-90	91-100					
Городские ОО																				
1	МКОУ "СОШ № 85"	6	0	6	100,00	3	2	1	0	0	50,00	33,33	16,67	0,00	0,00	3	50,00	10 (1 чел)	65 (1 чел)	35
2	МКОУ СОШ №5 г. Тайшета	2	0	2	100,00	1	0	0	0	1	50,00	0,00	0,00	0,00	50,00	1	50,00	30 (1 чел)	97 (1 чел)	64
3	МКОУ СОШ № 23 г.Тайшета	1	1	0	0,00	0	0	0	0	0						0		0	0	0
4	МКОУ СОШ № 14 г. Тайшета	2	0	2	100,00	2	1	1	0	0	100,00	50,00	50,00	0,00	0,00	0	0,00	44 (1 чел)	55 (1 чел)	50
5	МКОУ Новобирюсинская СОШ	1	0	1	100,00	1	0	0	1	0	100,00	0,00	0,00	100,00	0,00	0	0,00	90 (1 чел)	90 (1 чел)	90
Всего городские ОО		12	1	11	91,67	7	3	2	1	1	63,64	27,27	18,18	9,09	9,09	4	36,36	5 (1 чел)	100 (1 чел)	48,00
Сельские ОО																				
6	МКОУ Берёзовская СОШ	1	0	1	100,00	1	1	0	0	0	100,00	100,00	0,00	0,00	0,00	0	0,00	48 (1 чел)	48 (1 чел)	48
Всего сельские ОО		1	0	1	100,00	1	1	0	0	0	100,00	100,00	0,00	0,00	0,00	0	0,00	7 (1 чел)	83 (2 чел)	48,00
По району:		13	1	12	92,31	8	4	2	1	1	66,67	33,33	16,67	8,33	8,33	4	33,33	5 (1 чел)	100 (1 чел)	48,00
РЖД лицей №12:																				
7	РЖД лицей №12	1	0	1	100,00	1	0	0	1	0	100,00	0,00	0,00	100,00	0,00	0	0,00	88 (1 чел)	88 (1 чел)	88
По району:		14	1	13	92,86	9	4	2	2	1	69,23	30,77	15,38	15,38	7,69	4	30,77	28 (2 чел)	100 (1 чел)	51,00

Минимальное количество баллов для ЕГЭ по химии: 36

по области 23.05.2024	
приняли участие	97,25%
подтвердили ООП	73,69
100 баллов	24
80 баллов и более	15,85%
средний тестовый балл	51,1

№ п/п	ОО	Зарегистрировано участников ЕГЭ	не явились	Сдавали ЕГЭ		Подтвердили освоение основных общеобразовательных программ среднего общего образования					% Подтвердили освоение основных общеобразовательных программ среднего общего образования					Не подтвердили освоение основных общеобразоват ельных программ среднего общего образования	% Не подтвердили освоение основных общеобразоват ельных программ среднего общего образования	Минимальный балл	Максимальный балл	Средний балл
				Кол-во	%	Всего	40-50	51-80	81-90	91-100	Всего	40-50	51-80	81-90	91-100					
Городские ОО																				
1	МКОУ "СОШ № 85"	11	0	11	100,00	11	3	8	0	0	100,00	27,27	72,73	0,00	0,00	0	0,00	40 (1 чел)	78 (1 чел)	56
2	МКОУ СОШ №5 г. Тайшета	5	0	5	100,00	3	0	3	0	0	60,00	0,00	60,00	0,00	0,00	2	40,00	14 (1 чел)	78 (1 чел)	49
3	МКОУ средняя школа №1	3	0	3	100,00	2	0	1	1	0	66,67	0,00	33,33	33,33	0,00	1	33,33	7 (1 чел)	85 (1 чел)	56
4	МКОУ СОШ № 2 г.Тайшета	4	0	4	100,00	3	1	2	0	0	75,00	25,00	50,00	0,00	0,00	1	25,00	34 (1 чел)	64 (1 чел)	50
5	МКОУ СОШ № 23 г.Тайшета	3	0	3	100,00	0	0	0	0	0	0,00	0,00	0,00	0,00	0,00	3	100,00	14 (1 чел)	27 (1 чел)	20
6	МКОУ СОШ № 14 г. Тайшета	4	0	4	100,00	4	3	1	0	0	100,00	75,00	25,00	0,00	0,00	0	0,00	40 (1 чел)	51 (1 чел)	45
7	МКОУ СОШ № 10 г.Бирюсинска	4	0	4	100,00	4	1	3	0	0	100,00	25,00	75,00	0,00	0,00	0	0,00	48 (1 чел)	78 (1 чел)	63
8	МКОУ СОШ № 16 г.Бирюсинска	3	0	3	100,00	2	0	1	1	0	66,67	0,00	33,33	33,33	0,00	1	33,33	34 (1 чел)	83 (1 чел)	56
9	МКОУ СОШ № 17 р.п. Юрты	2	0	2	100,00	1	0	1	0	0	50,00	0,00	50,00	0,00	0,00	1	50,00	14 (1 чел)	75 (1 чел)	45
10	МКОУ СОШ № 24 р.п.Юрты	4	0	4	100,00	4	3	1	0	0	100,00	75,00	25,00	0,00	0,00	0	0,00	43 (1 чел)	54 (1 чел)	47
Всего городские ОО		43	0	43	100,00	34	11	21	2	0	79,07	25,58	48,84	4,65	0,00	9	20,93	7 (1 чел)	83 (1 чел)	50,00
РЖД лицей №12:																				
11	РЖД лицей №12	1	0	1	100,00	0	0	0	0	0	0,00	0,00	0,00	0,00	0,00	1	100,00	27 (1 чел)	27 (1 чел)	27
По району:		44	0	44	100,00	34	11	21	2	0	77,27	25,00	47,73	4,55	0,00	10	22,73	7 (1 чел)	83 (1 чел)	50,00

Минимальное количество баллов для ЕГЭ по информатике и ИКТ: 40

по области 07 и 08.06.2024	
приняли участие	93,06%
подтвердили ООП	72,98
100 баллов	0 чел
80 баллов и более	9,80%
средний тестовый балл	49,43

№ п/п	ОО	Зарегистрировано участников ЕГЭ	не явились	Сдавали ЕГЭ		Подтвердили освоение основных общеобразовательных программ среднего общего образования					% Подтвердили освоение основных общеобразовательных программ среднего общего образования					Не подтвердили освоение основных общеобразоват ельных программ среднего общего образования	% Не подтвердили освоение основных общеобразоват ельных программ среднего общего образования	Минимальный балл	Максимальный балл	Средний балл
				Кол-во	%	Всего	36-50	51-80	81-90	91-100	Всего	36-50	51-80	81-90	91-100					
Городские ОО																				
1	МКОУ "СОШ № 85"	5	0	5	100,00	1	0	1	0	0	20,00	0,00	20,00	0,00	0,00	4	80,00	19 (2 чел)	71 (1 чел)	29
2	МКОУ СОШ №5 г. Тайшета	4	0	4	100,00	3	1	1	1	0	75,00	25,00	25,00	25,00	0,00	1	25,00	31 (1 чел)	85 (1 чел)	54
3	МКОУ средняя школа №1	1	0	1	100,00	1	1	0	0	0	100,00	100,00	0,00	0,00	0,00	0	0,00	50 (1 чел)	50 (1 чел)	50
4	МКОУ СОШ № 2 г.Тайшета	2	0	2	100,00	2	1	1	0	0	100,00	50,00	50,00	0,00	0,00	0	0,00	41 (1 чел)	56 (1 чел)	49
5	МКОУ СОШ № 23 г.Тайшета	3	1	2	66,67	2	0	2	0	0	100,00	0,00	100,00	0,00	0,00	0	0,00	51 (1 чел)	53 (1 чел)	52
6	МКОУ СОШ № 14 г. Тайшета	2	0	2	100,00	1	1	0	0	0	50,00	50,00	0,00	0,00	0,00	1	50,00	12 (1 чел)	43 (1 чел)	28
7	МКОУ СОШ № 10 г.Бирюсинска	1	0	1	100,00	1	1	0	0	0	100,00	100,00	0,00	0,00	0,00	0	0,00	40 (1 чел)	40 (1 чел)	40
8	МКОУ СОШ № 17 р.п. Юрты	4	0	4	100,00	1	0	1	0	0	25,00	0,00	25,00	0,00	0,00	3	75,00	12(1 чел)	72 (1 чел)	32
9	МКОУ Новобирюсинская СОШ	1	0	1	100,00	1	0	0	1	0	100,00	0,00	0,00	100,00	0,00	0	0,00	85 (1 чел)	85 (1 чел)	85
10	МКОУ Шиткинская СОШ	1	0	1	100,00	1	0	1	0	0	100,00	0,00	100,00	0,00	0,00	0	0,00	70 (1 чел)	70 (1 чел)	70
11	МКОУ Квитокская СОШ № 1	3	0	3	100,00	2	2	0	0	0	66,67	66,67	0,00	0,00	0,00	1	33,33	31 (1 чел)	46 (1 чел)	39
Всего городские ОО		27	1	26	96,30	16	7	7	2	0	61,54	26,92	26,92	7,69	0,00	10	38,46	12 (1 чел)	85 (1 чел)	43,00
Сельские ОО																				
12	МКОУ Берёзовская СОШ	2	0	2	100,00	0	0	0	0	0	0,00	0,00	0,00	0,00	0,00	2	100,00	28 (1 чел)	33 (1 чел)	31
13	МКОУ Рождественская СОШ	1	0	1	100,00	0	0	0	0	0	0,00	0,00	0,00	0,00	0,00	1	100,00	28 (1 чел)	28 (1 чел)	28
14	МКОУ Соляновская СОШ	1	0	1	100,00	0	0	0	0	0	0,00	0,00	0,00	0,00	0,00	1	100,00	17 (1 чел)	17 (1 чел)	17
15	МКОУ Черчетская СОШ	1	0	1	100,00	1	1	0	0	0	100,00	100,00	0,00	0,00	0,00	0	0,00	48 (1 чел)	48 (1 чел)	48
16	МКОУ Шелаевская СОШ	1	0	1	100,00	0	0	0	0	0	0,00	0,00	0,00	0,00	0,00	1	100,00	33 (1 чел)	33 (1 чел)	33
Всего сельские ОО		6	0	6	100,00	1	1	0	0	0	16,67	16,67	0,00	0,00	0,00	5	83,33	17 (1 чел)	48 (2 чел)	31,00
По району:		33	1	32	96,97	17	8	7	2	0	53,13	25,00	21,88	6,25	0,00	15	46,88	12 (1 чел)	85 (1 чел)	40,00
РЖД лицей №12:																				
17	РЖД лицей №12	1	0	1	100,00	1	0	1	0	0	100,00	0,00	100,00	0,00	0,00	0	0,00	78 (1 чел)	78 (1 чел)	78
По району:		34	1	33	97,06	18	8	8	2	0	54,55	24,24	24,24	6,06	0,00	15	45,45	12 (2 чел)	85 (1 чел)	42,00

Минимальное количество баллов для ЕГЭ по биологии: 36

по области 11.06.2024	
приняли участие	94,80%
подтвердили ООП	72,14
100 баллов	0 чел
80 баллов и более	5,73%
средний тестовый балл	47,26

№ п/п	ОО	Зарегистрировано участников ЕГЭ	не явились	Сдавали ЕГЭ		Подтвердили освоение основных общеобразовательных программ среднего общего образования					% Подтвердили освоение основных общеобразовательных программ среднего общего образования					Не подтвердили освоение основных общеобразоват ельных программ среднего общего образования	% Не подтвердили освоение основных общеобразоват ельных программ среднего общего образования	Минимальный балл	Максимальный балл	Средний балл
				Кол-во	%	Всего	32-50	51-80	81-90	91-100	Всего	32-50	51-80	81-90	91-100					
Городские ОО																				
1	МКОУ "СОШ № 85"	3	0	3	100,00	3	0	3	0	0	100,00	0,00	100,00	0,00	0,00	0	0,00	56 (1 чел)	63 (1 чел)	59
2	МКОУ СОШ № 2 г.Тайшета	2	0	2	100,00	2	0	1	0	1	100,00	0,00	50,00	0,00	50,00	0	0,00	68 (1 чел)	94 (1 чел)	81
3	МКОУ СОШ № 23 г.Тайшета	1	0	1	100,00	1	1	0	0	0	100,00	100,00	0,00	0,00	0,00	0	0,00	39 (1 чел)	39 (1 чел)	39
4	МКОУ СОШ № 14 г. Тайшета	1	0	1	100,00	1	0	1	0	0	100,00	0,00	100,00	0,00	0,00	0	0,00	54 (1 чел)	54 (1 чел)	54
5	МКОУ СОШ № 10 г.Бирюсинска	4	0	4	100,00	4	1	3	0	0	100,00	25,00	75,00	0,00	0,00	0	0,00	45 (1 чел)	68 (1 чел)	56
6	МКОУ Новобирюсинская СОШ	1	0	1	100,00	1	1	0	0	0	100,00	100,00	0,00	0,00	0,00	0	0,00	41 (1 чел)	41 (1 чел)	41
Всего городские ОО		12	0	12	100,00	12	3	8	0	1	100,00	25,00	66,67	0,00	8,33	0	0,00	5 (1 чел)	100 (1 чел)	58,00

Минимальное количество баллов для ЕГЭ по литературе: 32

по области 23.05.2024	
приняли участие	92,12%
подтвердили ООП	94,07
100 баллов	10
80 баллов и более	15,53%
средний тестовый балл	57,54

ЕГЭ - 2024 ГЕОГРАФИЯ (23.05.2024)

№ п/п	ОО	Зарегистрировано участников ЕГЭ	не явились	Сдавали ЕГЭ		Подтвердили освоение основных общеобразовательных программ среднего общего образования					% Подтвердили освоение основных общеобразовательных программ среднего общего образования					Не подтвердили освоение основных общеобразоват ельных программ среднего общего образования	% Не подтвердили освоение основных общеобразоват ельных программ среднего общего образования	Минимальный балл	Максимальный балл	Средний балл
				Кол-во	%	Всего	24-50	51-80	81-90	91-100	Всего	24-50	51-80	81-90	91-100					
Городские ОО																				
1	МКОУ средняя школа №1	3	0	3	100,00	3	2	1	0	0	100,00	66,67	33,33	0,00	0,00	1	33,33	40 (1 чел)	55 (1 чел)	47
2	МКОУ СОШ № 2 г.Тайшета	1	0	1	100,00	1	0	1	0	0	100,00	0,00	100,00	0,00	0,00	0	0,00	63 (1 чел)	63 (1 чел)	63
3	МКОУ СОШ № 10 г.Бирюсинска	1	0	1	100,00	1	0	1	0	0	100,00	0,00	100,00	0,00	0,00	0	0,00	57 (1 чел)	57 (1 чел)	57
4	МКОУ СОШ № 16 г.Бирюсинска	1	0	1	100,00	1	0	0	0	1	100,00	0,00	0,00	0,00	100,00	0	0,00	100 (1 чел)	100 (1 чел)	100
Всего городские ОО		6	0	6	100,00	6	2	3	0	1	100,00	33,33	50,00	0,00	16,67	1	16,67	5 (1 чел)	100 (1 чел)	60,00
Сельские ОО																				
5	МКОУ "Половино-Черемховская СОШ	1	0	1	100,00	1	1	0	0	0	100,00	100,00	0,00	0,00	0,00	0	0,00	48 (1 чел)	48 (1 чел)	48
6	МКОУ Мирнинская СОШ	1	0	1	100,00	1	0	1	0	0	100,00	0,00	100,00	0,00	0,00	1	100,00	66 (1 чел)	66 (1 чел)	66
Всего сельские ОО		2	0	2	100,00	2	1	1	0	0	100,00	50,00	50,00	0,00	0,00	1	50,00	7 (1 чел)	83 (2 чел)	57,00
По району:		8	0	8	100,00	8	3	4	0	1	100,00	37,50	50,00	0,00	12,50	2	25,00	5 (1 чел)	100 (1 чел)	59,00

Минимальное количество баллов для ЕГЭ по географии: 37

по области 23.05.2024	
приняли участие	84,07%
подтвердили ООП	95,09
100 баллов	3
80 баллов и более	9,82%
средний тестовый балл	55,13

№ п/п	ОО	Зарегистрировано участников ЕГЭ	не явились	Сдавали ЕГЭ		Подтвердили освоение основных общеобразовательных программ среднего общего образования					% Подтвердили освоение основных общеобразовательных программ среднего общего образования					Не подтвердили освоение основных общеобразоват ельных программ среднего общего образования	% Не подтвердили освоение основных общеобразоват ельных программ среднего общего образования	Минимальный балл	Максимальный балл	Средний балл
				Кол-во	%	Всего	22-50	51-80	81-90	91-100	Всего	22-50	51-80	81-90	91-100					
Городские ОО																				
1	МКОУ "СОШ № 85"	4	0	4	100,00	4	2	2	0	0	100,00	50,00	50,00	0,00	0,00	0	0,00	27 (1 чел)	69 (1 чел)	47
2	МКОУ СОШ №5 г. Тайшета	1	0	1	100,00	1	1	0	0	0	100,00	100,00	0,00	0,00	0,00	0	0,00	38 (1 чел)	38 (1 чел)	38
3	МКОУ СОШ № 2 г.Тайшета	3	0	3	100,00	3	2	1	0	0	100,00	66,67	33,33	0,00	0,00	0	0,00	29 (1 чел)	61 (1 чел)	46
4	МКОУ СОШ № 14 г. Тайшета	2	0	2	100,00	1	1	0	0	0	50,00	50,00	0,00	0,00	0,00	1	50,00	9 (1 чел)	50 (1 чел)	30
Всего городские ОО		10	0	10	100,00	9	6	3	0	0	90,00	60,00	30,00	0,00	0,00	1	10,00	9 (1 чел)	69 (1 чел)	42,00
Сельские ОО																				
5	МКОУ Шелаевская СОШ	1	0	1	100,00	1	0	0	1	0	100,00	0,00	0,00	100,00	0,00	0	0,00	86 (1 чел)	86 (1 чел)	86
Всего сельские ОО		1	0	1	100,00	1	0	0	1	0	100,00	0,00	0,00	100,00	0,00	0	0,00	86 (1 чел)	86 (2 чел)	86,00
По району:		11	0	11	100,00	10	6	3	1	0	90,91	54,55	27,27	9,09	0,00	1	9,09	9 (1 чел)	86 (1 чел)	46,00
РЖД лицей №12:																				
6	РЖД лицей №12	1	0	1	100,00	1	0	1	0	0	100,00	0,00	100,00	0,00	0,00	0	0,00	69 (1 чел)	69 (1 чел)	69
По району:		12	0	12	100,00	11	6	4	1	0	91,67	50,00	33,33	8,33	0,00	1	8,33	9 (1 чел)	86 (1 чел)	48,00

Минимальное количество баллов для ЕГЭ по английскому языку: 22

по области 11.06.2024	
приняли участие	94,07%
подтвердили ООП	93,3
100 баллов	1 чел
80 баллов и более	18,52%
средний тестовый балл	59,42

Распределение максимальных баллов по ОО

№	Наименование ОО	русский язык	математика профильная	история	биология	информатика и ИКТ	физика	иностранный язык	химия	география	обществознание	литература
1.	МКОУ СОШ № 5 г. Тайшета				85				97			
2.	МКОУ СОШ № 2 г. Тайшета											94
3.	МКОУ средняя школа №1					85						
4.	МКОУ СОШ № 16 г.Бирюсинска									100		
5.	МКОУ «СОШ № 85»	97									88	
6.	МКОУ Новобирюсинская СОШ				85							
7.	МКОУ СОШ № 24 р.п. Юрты	97		93								
8.	РЖД лицей №12		98				86					
9.	МКОУ Шелаевская СОШ	97						86				

* в таблице указаны результаты выпускников текущего года

Распределение минимальных баллов по ОО

№	Наименование ОО	русский язык	математика профильная	история	биология	информатика и ИКТ	физика	иностранный язык	химия	география	обществознание	литература
1.	МКОУ СОШ № 23 г. Тайшета		27				18					39
2.	МКОУ СОШ № 2 г. Тайшета		27					29			8	
3.	МКОУ СОШ № 5 г. Тайшета		27									
4.	МКОУ СОШ № 14 г. Тайшета				12							
5.	МКОУ «СОШ № 85»		27		12				10			
6.	МКОУ СОШ № 10 г. Бирюсинска			20								
7.	МКОУ СОШ №17 р.п. Юрты		27		12							
8.	МКОУ средняя школа №1	3	27	20		7				40		
9.	МКОУ СОШ №24р.п. Юрты		27									
10.	МКОУ Шиткинская СОШ		27									
11.	МКОУ Березовская СОШ						18					

* в таблице указаны результаты выпускников текущего года

Количество медалистов федерального и регионального уровней (2024)

№ п/п	Наименование образовательной организации	Медаль "За особые успехи в учении" I степени (золотая федеральная)				Медаль "За особые успехи в учении" II степени (серебряная федеральная)			Золотая медаль "За высокие достижения в обучении" (региональная)		
		Заявлено	Получили	Получили серебро	Не получили	Заявлено	Получили	Не получили	Заявлено	Получили	Не получили
1.	МКОУ «СОШ № 85»	11	4	4	3	8	4	4	5	4	1
2.	МКОУ Берёзовская СОШ	1			1						
3.	МКОУ Бирюсинская СОШ	1	1			1	1		1	1	
4.	МКОУ Новобирюсинская СОШ	4	3	1					1		1
5.	МКОУ СОШ № 10 г. Бирюсинска	5	3	2		2	1	1	1		1
6.	МКОУ СОШ № 16 г. Бирюсинска	2	2						2	2	
7.	МКОУ СОШ № 24 р.п. Юрты	2	2						1	1	
8.	МКОУ СОШ № 17 р.п. Юрты	1		1		2	1	1	1		1
9.	МКОУ СОШ № 2 г. Тайшета	1	1			2	1	1			
10.	МКОУ СОШ № 5 г. Тайшета	2	2			5	2	3	1	1	
11.	МКОУ средняя школа № 1	4	4						3	3	
12.	МКОУ Черчетская СОШ	1	1						1	1	
13.	МКОУ Шелаевская СОШ	1	1						1	1	
14.	МКОУ Шиткинская СОШ	1	1			2		2	1	1	
15.	МКОУ Квитокская СОШ № 1	1			1	1	1				
16.	МКОУ СОШ № 14 г. Тайшета	3		1	2	1		1			
17.	РЖД лицей №12	4	4			2	2		4	4	
Итого:		45	29	9	7	26	13	13	23	19	4

Информация о выпуске 2024 г. (11 класс)

№	Образовательное учреждение	Всего о обуч-ся	Количество экстернов, возраст	Получили аттестат		Не прошли ГИА
				Всего	Из них в доп этап	
1.	Березовская СОШ	7		7		
2.	Бирюсинская СОШ	2	Палочкин спр+20	2+1спр	1спр	
3.	Бузыкановская СОШ	0		0		
4.	Венгерская СОШ	0		0		
5.	Джогинская СОШ	3		3		
6.	Зареченская СОШ	0		0		
7.	Квитокская СОШ № 1	12		12		
8.	Мирнинская СОШ	4		4		
9.	Новобирюсинская СОШ	21		19		2
10.	Николаевская СОШ	2		2		
11.	Новотремнинская СОШ	0		0		
12.	Половино-Черемховская СОШ	6		6		
13.	Разгонская СОШ	0		0		
14.	Рождественская СОШ	5		5		
15.	Соляновская СОШ	4		4		
16.	СОШ № 10 г. Бирюсинск	35		34		1
17.	СОШ № 16 г. Бирюсинск	16	Степанов18 экс+	16+1эк		
18.	СОШ № 1 г. Тайшет	23	Симоненко18 экс+, Мищенко18спррус-	21+1 эк	1	2+1спр
19.	СОШ № 2 г. Тайшет	32	Ибрагимова экс-18	32		1экс
20.	СОШ № 5 г. Тайшет	41	Родюкова экс+18	41+1эк		
21.	СОШ № 14 г. Тайшет	19	Проворов экс-30	19		1экс
22.	СОШ № 23 г. Тайшет	18		18		
23.	СОШ № 85 г. Тайшет	80	Пахомова экс+17	79-1экс	1	1
24.	СОШ № 17 п. Юрты	20		19		1
25.	СОШ № 24 п. Юрты	9		9		
26.	Тамтачетская СОШ	4		4		
27.	Черчетская СОШ	4		4		
28.	Шелеховская СОШ	2		2		
29.	Шелаевская СОШ	5		5		
30.	Шиткинская СОШ	9		9		
31.	РЖД лицей №12	16		16		
32.	УКП №20	8		8		
Итого:		407	6 экс, 2 справ	ОО 376 +4 экс+1 спр=380 с ржд-395 с укп-403	2+1с пр	7 втг+2 экс+1 спр

Зарегистрировано всего 415 - (без ВПЛ 12+1 СПО)=428:

- ОО –383;
- РЖД -16,
- Справочники 2,
- СПО на получение аттестата -6(экстерны в ОО) УКП -8,

За дополнительный период не получили аттестат 10 выпускников -не сдали ГИА: 1 справочник, 2-экстерна, 7-втг

Получили аттест-480 без ржд и укп:

- ОО –376,
- СПО на получение аттестата -4 (экстерны в ОО)
- Справочники -1.
- РЖД -16,
- УКП 8

Приложение 6. Информация об определении выпускников общеобразовательных организаций

Тайшетский район

2024 год

Наименование показателя	Строка	Человек	текст	%
1	2	3	4	5
11 КЛАСС				
Всего обучающихся, освоивших образовательную программу среднего общего образования (включая недопущенных к ГИА)	16	383	X	X
Допущены к ГИА	17	383	X	100
Получили аттестат о среднем общем образовании, продолжают обучение: (значение должно совпадать с формой ОО-1)	18	376	X	98,17
-в организациях высшего образования	19	155	X	40,47
-в профессиональных образовательных организациях	20	195	X	50,91
-на краткосрочных курсах	21	10	X	2,61
-в армии	22	5	X	1,31
-работают, не обучаются	23	11	X	2,87
-не определены (указать причины)	24	-		-
Не получили аттестат о среднем общем образовании, продолжают обучение:	25	7	X	1,83
-в общеобразовательной организации второй год	26	-	X	-
-в профессиональных образовательных организациях	27	4	X	1,04
-на краткосрочных курсах	28	1	X	0,26
-в армии	29	-	X	-
-работают, не обучаются	30	2	X	0,52
-не определены(указать причины)	31	-	X	-



**Данные о ППЭ и распределению выпускников для проведения ГИА-9 в 2024 году
по образовательным программам основного общего образования.**

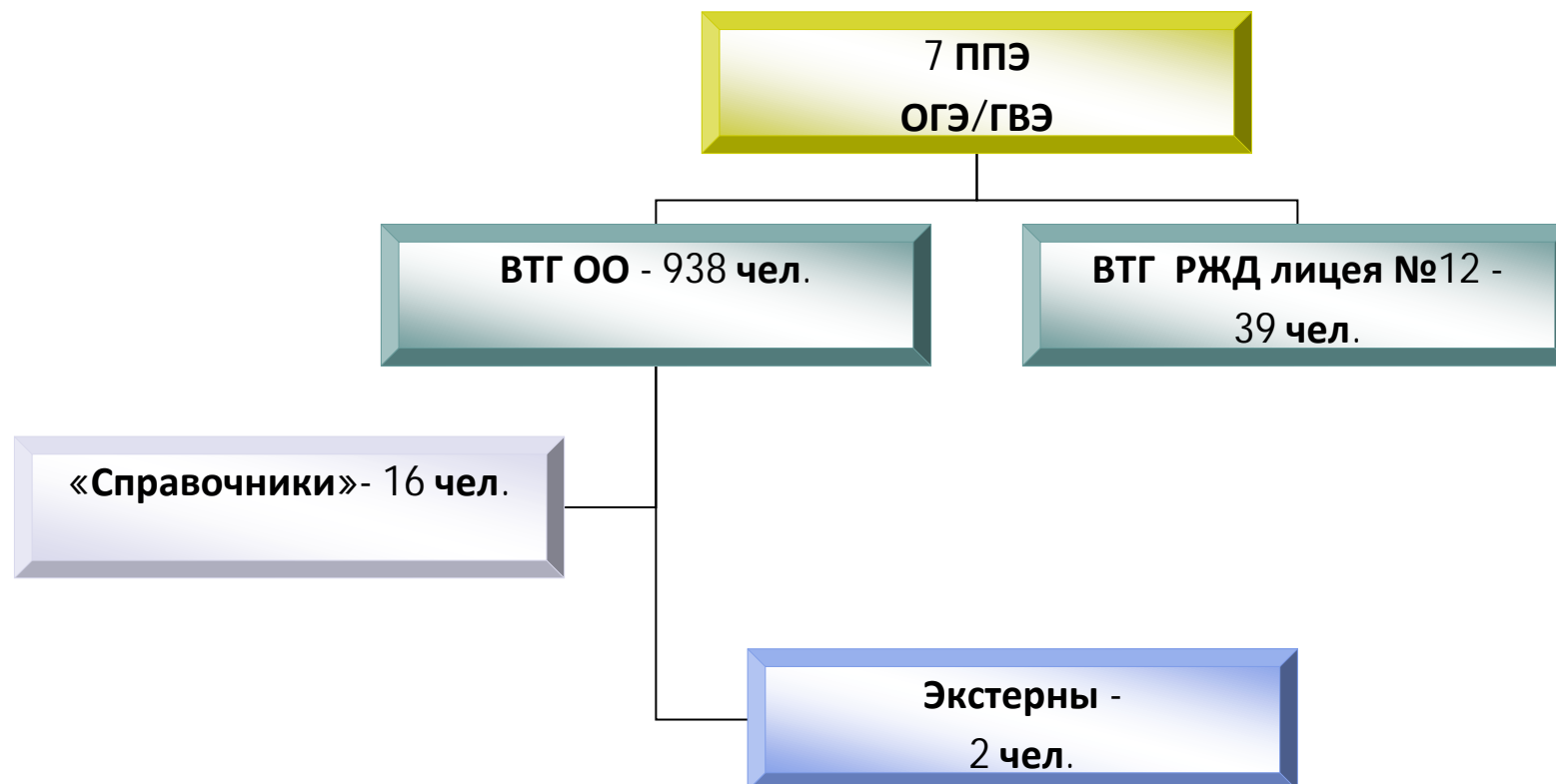

Количество участников ГИА-9 по категориям за 3 года.

№ п/п	Категории участников	Количество в 2021/2022 уч. году	Количество в 2022/2023 уч. году	Количество в 2023/2024 уч. году
1	ВТГ, ОО Тайшетского района	815 (94,55%)	828 (96,6%)	938 (94,4%)
2	ВТГ, Школы-интерната №24 ОАО «РЖД»	22 (2,55%)	19 (2%)	39 (3,9%)
3	УКП (ОО закрытого типа ГУФСИН)	12 (1,5%)	0	0
4	ВТГ, экстерны на получение аттестата	1 (0,12%)	4 (0,4%)	2 (0,1%)
5	«Справочники прошлых лет» (выпускники не прошедшие ГИА в прошлые годы)	11 (1,28%)	10 (1%)	16 (1,6%)
Всего в РИС ГИА-9:		861	861	995
6	АООП с умственной отсталостью	41 в БД не внесены	37 в БД не внесены	49 в БД не внесены
Всего выпускников:		902	898	1044

Участники ГИА с ОВЗ 2024 г.

Категория выпускников	ОГЭ			ГВЭ			ОГЭ/ГВЭ		
	количество	из них спецрассадка	ППЭ на дому	количество	из них спецрассадка	ППЭ на дому	количество	из них спецрассадка	ППЭ на дому
2019/2020 (45 чел)	8	7	1	37	0	1	0	0	0
2020/2021 (35 чел)	12	0	0	23	2	0	0	0	0
2021/2022 (32 чел)	11	2	0	21	3	0	0	0	0
2022/2023 (44 чел)	10	2	0	34	0	0	0	0	0
+2 спец не ОВЗ		2							
2023/2024 (45чел.)	15	0	0	30 (из них 1 с ассист)	4 (из них 2 с ассист)	1	0	0	0

Форма прохождения ГИА (ВТГ) в 2024 г.

ОО	Русский язык			Математика	
	ОГЭ	ГВЭ – 30 чел.		ОГЭ	ГВЭ
		Изложение	Осложненное списывание		
СОШ	893	13	16	893	29
ООШ	15	0	1	15	1
РЖД лицей №12	39	0	0	39	0

Результаты проведения итогового собеседования по русскому языку за 3 года

Категория участников		Количество человек											
		Февраль (основной этап)				Март (дополнительный этап)				Май (дополнительный этап)			
		Зареги стриро вано	Неявка	Зачет	Неза чет	Заре гистр иров ано	Неявка	Зачет	Незачет	Зар егис три ров ано	Неявка	Зачет	Незачет
Выпускники текущего года	2022	814	33	766	15	45	1	44	0	3	0	3	0
	2023	942	8	934	0	8	0	8	0	0	0	0	0
	2024	938	11	923	4	15	0	15	0				
Школа-интернат №24 ОАО «РЖД»	2022	22	0	22	0	0	0	0	0	0	0	0	0
	2023	19	0	19	0	0	0	0	0	0	0	0	0
	2024	39	0	39	0	0	0	0	0	0	0	0	0
Экстерны	2022	0	0	0	0	0	0	0	0	0	0	0	0
	2023	5	0	5	0	0	0	0	0	0	0	0	0
	2024	1	0	1	0	0	0	0	0	0	0	0	0
УКП	2022	12	0	12	0	0	0	0	0	0	0	0	0
	2023	0	0	0	0	0	0	0	0	0	0	0	0
	2024	0	0	0	0	0	0	0	0	0	0	0	0
Итого:	2022	848	33	800	15	45	1	44	0	3	0	3	0
	2023	966	8	958	0	8	0	8	0	0	0	0	0
	2024	975	11	963	4	15	0	15	0	0	0	0	0

Примечание: данные с учетом движения выпускников

Сводная форма об участниках, принявших участие в мониторинге по русскому языку

МО "Тайшетский район"
Предмет: **РУССКИЙ ЯЗЫК**

№	список ОО* (в том числе вечерние (сменные) школы, негосударственные общеобразовательные организации, общеобразовательные организации областного подчинения)	количество обучающихся 9 классов	количество обучающихся 9 классов, принявших участие в мониторинге	доля обучающихся 9 классов, принявших участие в мониторинге	количество участников мониторинга (русский язык ОГЭ)	доля участников мониторинга (русский язык ОГЭ)	количество участников мониторинга (русский язык ГВЭ 100,200,300-е варианты)	доля участников мониторинга (русский язык ГВЭ 100,200,300-е варианты)	количество участников мониторинга (русский язык ГВЭ 400-е варианты)	доля участников мониторинга (русский язык ГВЭ 400-е варианты)
1	МКОУ СОШ № 17 п.п. Юрты	27	26	96,2962963	26	100		0		0
2	МКОУ "СОШ № 85"	137	131	95,62043796	127	96,94656489	3	2,290076336	1	0,763358779
3	МКОУ СОШ № 5 г.Тайшета	94	90	95,74468085	90	100		0		0
4	МКОУ Новобирюсинская СОШ	36	31	86,11111111	31	100		0		0
5	МКОУ Джогинская СОШ	17	17	100	17	100		0		0
6	МКОУ Шелеховская СОШ	12	12	100	11	91,66666667		0	1	8,333333333
7	МКОУ Шелаевская СОШ	5	5	100	5	100		0		0
8	МКОУ Николаевская СОШ	12	11	91,66666667	11	100		0		0
9	МКОУ средняя школа № 1	60	56	93,33333333	56	100		0		0
10	МКОУ "Половино-Черемховская СОШ"	11	10	90,90909091	10	100		0		0
11	МКОУ СОШ №23 г. Тайшета	38	32	84,21052632	32	100		0		0
12	МКОУ Мирнинская СОШ	10	9	90	9	100		0		0
13	МКОУ Разгонская СОШ	4	4	100	4	100		0		0
14	МКОУ СОШ № 24 п.п. Юрты	43	42	97,6744186	40	95,23809524		0	2	4,761904762
15	МКОУ СОШ № 10 г. Бирюсинска	83	77	92,77108434	77	100		0		0
16	МКОУ Берёзовская СОШ	16	15	93,75	15	100		0		0
17	МКОУ СОШ № 14 г. Тайшета	43	39	90,69767442	39	100		0		0
18	МКОУ Соляновская СОШ	8	6	75	6	100		0		0
19	МКОУ СОШ № 16 г.Бирюсинска	47	43	91,4893617	43	100		0		0
20	МКОУ Черчетская СОШ	4	4	100	4	100		0		0
21	МКОУ Бирюсинская СОШ	6	6	100	6	100		0		0
22	МКОУ СОШ № 2 г. Тайшета	128	122	95,3125	114	93,44262295	3	2,459016393	5	4,098360656
23	МКОУ Венгерская СОШ	8	8	100	8	100		0		0
24	МКОУ Зареченская СОШ	3	3	100	3	100		0		0
25	МКОУ Квитокская СОШ № 1	38	35	92,10526316	35	100		0		0
26	МКОУ Бузыкановская СОШ	3	3	100	3	100		0		0
27	МКОУ Тамтачетская СОШ	11	11	100	11	100		0		0
28	МКОУ Шиткинской СОШ	32	30	93,75	30	100		0		0
29	РЖД лицей № 12	39	38	97,43589744	38	100		0		0
30	МКОУ Староакульшетская ООШ	5	5	100	5	100		0		0
31	МКОУ Невельская ООШ	9	8	88,88888889	8	100		0		0
32	МКОУ Тальская ООШ	2	2	100	2	100		0		0
		991	931	93,94550959	916	98,38882922	6	0,644468314	9	0,96670247

Сводная таблица по результатам выполнения КИМ

МО	общее количество участников	сумма первичных баллов	средний первичный балл за работу	участники мониторинга, набравшие 0 баллов		участники мониторинга, набравшие 0-14 баллов отметка "2"		участники мониторинга, набравшие 15-22 балла (из них менее 4 баллов за грамотность) отметка "3"		участники мониторинга, набравшие 23-28 балла (из них менее 4 баллов за грамотность) отметка "4"		участники мониторинга, набравшие 29-33 балла (из них менее 4 баллов за грамотность) отметка "5"		участники мониторинга, набравшие максимальный балл (33)	
				количество	%	количество	%	количество	%	количество	%	количество	%	количество	%
"Тайшетский район"	916	15391,0	16,8	11	1,20	255	27,8	415	45,3	210	22,9	36	3,9	0	0,0

Количество баллов	Количество участников, набравших баллы
0	11
1	23
2	23
3	17
4	23
5	14
6	19
7	13
8	19
9	17
10	15
11	16
12	16
13	20
14	9
15	97
16	59
17	50
18	44
19	55
20	37
21	31
22	38
23	62
24	49
25	40
26	21
27	18
28	24
29	16
30	10
31	8
32	2
33	0

№ задания	умение	уровень сложности	средний процент выполнения задания	Процент выполнения заданий КИМ			
				в группе получивших отметку "2"	в группе получивших отметку "3"	в группе получивших отметку "4"	в группе получивших отметку "5"
1(ИК1)	Содержание изложения. Сжатие исходного текста. Смысловая целостность, речевая связность и последовательность изложения.	Б	69,4%	39,0%	74,2%	91,4%	100,0%
1(ИК2)		Б	69,1%	40,0%	73,7%	90,0%	98,6%
1(ИК3)		Б	56,8%	24,3%	60,8%	82,4%	91,7%
2	Синтаксический анализ предложений	Б	30,0%	11,4%	27,7%	50,5%	69,4%
3	Синтаксический анализ предложений	Б	15,6%	5,9%	14,9%	21,4%	58,3%
4	Пунктуационный анализ предложений	Б	47,8%	19,6%	49,2%	70,5%	100,0%
5	Пунктуационный анализ предложений	Б	25,8%	11,4%	24,1%	40,0%	63,9%
6	Орфографический анализ слов	Б	22,4%	11,4%	24,8%	26,7%	47,2%
7	Орфографический анализ слов	Б	60,8%	35,7%	62,4%	82,4%	94,4%
8	Основные грамматические (морфологические) нормы современного русского литературного языка	Б	50,4%	26,7%	52,8%	68,6%	86,1%
9	Грамматическая синонимия словосочетаний	Б	48,3%	18,4%	49,6%	73,8%	94,4%
10	Смысловый анализ текста	Б	56,9%	32,9%	61,7%	71,0%	88,9%
11	Основные выразительные средства лексики и фразеологии (эпитеты, метафоры, олицетворения, сравнения, гиперболы и др.)	Б	38,8%	13,3%	44,3%	50,0%	88,9%
12	Лексический анализ слова	Б	51,7%	29,0%	54,9%	69,5%	72,2%
13(СК1)	Наличие обобщающего ответа. Наличие примеров-аргументов.	Б	65,7%	24,3%	76,4%	89,5%	97,2%
13(СК2)	Понимание смысла фрагмента текста. Определение понятия и его комментарий. Наличие примеров-иллюстраций, примеров-аргументов.	Б	61,2%	17,9%	69,2%	91,7%	98,1%
13(СК3)	Смысловая целостность, речевая связность и последовательность изложения. Композиционная стройность работы.	Б	54,2%	14,3%	59,3%	84,8%	100,0%
13(СК4)	Смысловая целостность, речевая связность и последовательность изложения. Композиционная стройность работы.	Б	63,0%	14,5%	74,0%	93,8%	100,0%
ГК1	Соблюдение орфографических норм	Б	31,9%	3,9%	27,5%	65,0%	87,5%
ГК2	Соблюдение пунктуационных норм	Б	34,3%	4,5%	29,5%	69,0%	97,2%
ГК3	Соблюдение грамматических норм	Б	51,4%	15,7%	52,0%	85,7%	97,2%
ГК4	Соблюдение речевых норм	Б	57,9%	21,2%	63,0%	86,0%	95,8%
ФК1	Фактическая точность письменной речи	Б	69,4%	31,0%	79,8%	91,0%	97,2%

Сводная таблица по результатам выполнения КИМ

МО	общее количество участников	сумма первичных баллов	средний первичный балл за работу	участники мониторинга, набравшие 0 баллов		участники мониторинга, набравшие 0-4 баллов отметка "2"		участники мониторинга, набравшие 5-10 баллов отметка "3"		участники мониторинга, набравшие 11-14 балла отметка "4"		участники мониторинга, набравшие 15-17 балла отметка "5"		участники мониторинга, набравшие максимальный балл (17)	
				количество	%	количество	%	количество	%	количество	%	количество	%	количество	%
"Тайшетский район"	6	60,0	10,0	0	0,00	0	0,0	4	66,7	1	16,7	1	16,7	0	0,0

Количество баллов	Количество участников, набравших баллы
0	0
1	0
2	0
3	0
4	0
5	0
6	1
7	0
8	1
9	2
10	0
11	0
12	0
13	1
14	0
15	1
16	0
17	0

№ задания	умение	уровень сложности	средний процент выполнения задания	Процент выполнения заданий КИМ			
				МО	в группе получивших отметку "3"	в группе получивших отметку "4"	в группе получивших отметку "5"
ИК1	Содержание изложения	Б	91,7%	#ДЕЛО!	87,5%	16,7%	100,0%
ИК2	Сжатие исходного текста	Б	100,0%	#ДЕЛО!	100,0%	16,7%	100,0%
ИК3	Смысловая цельность, речевая связность и последовательность изложения	Б	83,3%	#ДЕЛО!	75,0%	16,7%	100,0%
СК1	Соответствие сочинения формулировке задания	Б	83,3%	#ДЕЛО!	75,0%	16,7%	100,0%
СК2	Отражение собственного мнения экзаменуемого	Б	83,3%	#ДЕЛО!	75,0%	16,7%	100,0%
СК3	Аргументация экзаменуемым собственного мнения	Б	66,7%	#ДЕЛО!	50,0%	16,7%	100,0%
ГК1	Соблюдение орфографических норм	Б	25,0%	#ДЕЛО!	12,5%	0,0%	100,0%
ГК2	Соблюдение пунктуационных норм	Б	8,3%	#ДЕЛО!	0,0%	0,0%	50,0%
ГК3	Соблюдение грамматических норм	Б	41,7%	#ДЕЛО!	25,0%	16,7%	50,0%
ГК4	Соблюдение речевых норм	Б	66,7%	#ДЕЛО!	50,0%	16,7%	100,0%
ФК1	Фактическая точность письменной речи	Б	58,3%	#ДЕЛО!	37,5%	16,7%	100,0%

Сводная таблица по результатам выполнения КИМ

МО	общее количество участников	сумма первичных баллов	средний первичный балл за работу	участники мониторинга, набравшие 0 баллов		участники мониторинга, набравшие 0-4 баллов отметка "2"		участники мониторинга, набравшие 5-10 баллов отметка "3"		участники мониторинга, набравшие 11-14 баллов отметка "4"		участники мониторинга, набравшие 15-17 баллов отметка "5"		участники мониторинга, набравшие максимальный балл (17)	
				количество	%	количество	%	количество	%	количество	%	количество	%	количество	%
"Тайшетский район"	9	100,0	11,1	0	0,00	0	0,0	4	44,4	4	44,4	1	11,1	0	0,0

Количество баллов	Количество участников, набравших баллы
0	0
1	0
2	0
3	0
4	0
5	1
6	0
7	0
8	0
9	1
10	2
11	1
12	1
13	1
14	1
15	0
16	1
17	0

№ задания	умение	уровень сложности	средний процент выполнения задания	Процент выполнения заданий КИМ			
				в группе получивших отметку "2"	в группе получивших отметку "3"	в группе получивших отметку "4"	в группе получивших отметку "5"
ИК1	Содержание изложения	Б	83,3%	#ДЕЛ0!	87,5%	75,0%	100,0%
ИК2	Сжатие исходного текста	Б	77,8%	#ДЕЛ0!	75,0%	75,0%	100,0%
ИК3	Смысловая цельность, речевая связность и последовательность изложения	Б	88,9%	#ДЕЛ0!	75,0%	100,0%	100,0%
СК1	Соответствие сочинения формулировке задания	Б	77,8%	#ДЕЛ0!	75,0%	75,0%	100,0%
СК2	Отражение собственного мнения экзаменуемого	Б	44,4%	#ДЕЛ0!	50,0%	25,0%	100,0%
СК3	Аргументация экзаменуемым собственного мнения	Б	44,4%	#ДЕЛ0!	50,0%	50,0%	0,0%
ГК1	Соблюдение орфографических норм	Б	55,6%	#ДЕЛ0!	12,5%	87,5%	100,0%
ГК2	Соблюдение пунктуационных норм	Б	33,3%	#ДЕЛ0!	0,0%	50,0%	100,0%
ГК3	Соблюдение грамматических норм	Б	55,6%	#ДЕЛ0!	37,5%	62,5%	100,0%
ГК4	Соблюдение речевых норм	Б	66,7%	#ДЕЛ0!	37,5%	87,5%	100,0%
ФК1	Фактическая точность письменной речи	Б	94,4%	#ДЕЛ0!	87,5%	100,0%	100,0%

Сводная форма об участниках, принявших участие в мониторинге по математике

МО "Тайшетский район"												
Предмет: МАТЕМАТИКА												
№	список ОО* (в том числе вечерние (сменные) школы, негосударственные общеобразовательные организации, общеобразовательные организации областного подчинения)	количество обучающихся 9 классов	количество обучающихся 9 классов, принявших участие в мониторинге	доля обучающихся 9 классов, принявших участие в мониторинге	количество участников мониторинга (математика ОГЭ)	доля участников мониторинга (математика ОГЭ)	количество участников мониторинга (математика ГВЭ 100-е варианты)	доля участников мониторинга (математика ГВЭ 100-е варианты)	количество участников мониторинга (математика ГВЭ 200-е варианты)	доля участников мониторинга (математика ГВЭ 200-е варианты)	количество участников мониторинга (математика ГВЭ 300-е варианты)	доля участников мониторинга (математика ГВЭ 300-е варианты)
1	МКОУ СОШ № 17 р.п. Юрты	27	26	96,2962963	26	100		0		0		0
2	МКОУ "СОШ № 85"	137	134	97,81021898	130	97,01492537	3	2,23880597		0	1	0,746268657
3	МКОУ СОШ № 5 г. Тайшета	94	92	97,87234043	92	100		0		0		0
4	МКОУ Новобирюсинская СОШ	36	35	97,22222222	32	91,42857143		0		0	3	8,571428571
5	МКОУ Джогинская СОШ	17	17	100	17	100		0		0		0
6	МКОУ Шелеховская СОШ	12	12	100	11	91,66666667		0		0	1	8,333333333
7	МКОУ Шелевская СОШ	5	5	100	5	100		0		0		0
8	МКОУ Николаевская СОШ	12	12	100	12	100		0		0		0
9	МКОУ средняя школа № 1	60	56	93,33333333	56	100		0		0		0
10	МКОУ "Половино-Черемховская СОШ"	11	11	100	11	100		0		0		0
11	МКОУ СОШ №23 г. Тайшета	38	35	92,10526316	32	91,42857143	1	2,857142857		0	2	5,714285714
12	МКОУ Мирнинская СОШ	10	10	100	10	100		0		0		0
13	МКОУ Разгонская СОШ	4	4	100	4	100		0		0		0
14	МКОУ СОШ № 24 р.п. Юрты	43	42	97,6744186	40	95,23809524		0		0	2	4,761904762
15	МКОУ СОШ № 10 г. Бирюсинска	83	80	96,38554217	76	95		0		0	4	5
16	МКОУ Берёзовская СОШ	16	16	100	16	100		0		0		0
17	МКОУ СОШ № 14 г. Тайшета	43	41	95,34883721	41	100		0		0		0
18	МКОУ Соляновская СОШ	8	8	100	8	100		0		0		0
19	МКОУ СОШ № 16 г. Бирюсинска	47	46	97,87234043	44	95,65217391		0		0	2	4,347826087
20	МКОУ Черетская СОШ	4	4	100	4	100		0		0		0
21	МКОУ Бирюсинская СОШ	6	5	83,33333333	5	100		0		0		0
22	МКОУ СОШ № 2 г. Тайшета	128	121	94,53125	113	93,38842975	3	2,479338843		0	5	4,132231405
23	МКОУ Венгерская СОШ	8	8	100	8	100		0		0		0
24	МКОУ Зареченская СОШ	3	3	100	3	100		0		0		0
25	МКОУ Квитокская СОШ № 1	38	36	94,73684211	36	100		0		0		0
26	МКОУ Бузыкановская СОШ	3	3	100	3	100		0		0		0
27	МКОУ Тамтачетская СОШ	11	11	100	11	100		0		0		0
28	МКОУ Шиткинская СОШ	32	30	93,75	29	96,66666667		0		0	1	3,333333333
29	РЖД лицей № 12	39	38	97,43589744	38	100		0		0		0
30	МКОУ Староакульшетская ООШ	5	5	100	5	100		0		0		0
31	МКОУ Невельская ООШ	9	9	100	8	88,88888889		0		0	1	11,11111111
32	МКОУ Тальская ООШ	2	2	100	2	100		0		0		0
		991	957	96,5691221	928	96,96969697	7	0,731452456	0	0	22	2,298850575

Сводная таблица по результатам выполнения КИМ

МО	общее количество участников	сумма первичных баллов	средний первичный балл за работу	участники мониторинга, набравшие 0 баллов		участники мониторинга, набравшие 0-7 баллов отметка "2"		участники мониторинга, набравшие 8 и более баллов (из них не менее 2 баллов за выполнение заданий раздела "геометрия")		участники мониторинга, набравшие 8-14 баллов (из них не менее 2 баллов за выполнение заданий раздела "геометрия") отметка "3"		участники мониторинга, набравшие 15-21 баллов (из них не менее 2 баллов за выполнение заданий раздела "геометрия") отметка "4"		участники мониторинга, набравшие 22-31 баллов (из них не менее 2 баллов за выполнение заданий раздела "геометрия") отметка "5"		участники мониторинга, набравшие максимальный балл (31)	
				количество	%	количество	%	количество	%	количество	%	количество	%	количество	%	количество	%
"Тайшетский район"	928	9004,0	9,7	14	1,51	281	30,3	12	1,3	447	48,2	173	18,6	15	1,6	0	0,0

Количество баллов	Количество участников, набравших баллы
0	14
1	26
2	32
3	44
4	58
5	32
6	48
7	27
8	113
9	89
10	86
11	49
12	38
13	53
14	31
15	65
16	32
17	30
18	16
19	12
20	8
21	10
22	6
23	4
24	3
25	1
26	1
27	0
28	0
29	0
30	0
31	0

№ задания	умение	уровень сложности	средний процент выполнения задания	Процент выполнения заданий КИМ			
				в группе получивших отметку "2"	в группе получивших отметку "3"	в группе получивших отметку "4"	в группе получивших отметку "5"
1	Умение решать задачи разных типов; умение составлять выражения, уравнения, неравенства и системы по условию задачи.	Б	91,2%	76,5%	97,1%	100,0%	100,0%
2	Умение решать задачи разных типов; умение составлять выражения, уравнения, неравенства и системы по условию задачи.	Б	54,2%	30,4%	55,9%	86,7%	93,3%
3	Умение решать задачи разных типов; умение составлять выражения, уравнения, неравенства и системы по условию задачи, исследовать полученное решение; умение решать задачи, в том числе из повседневной жизни, на нахождение геометрических величин с применением изученных свойств фигур и фактов;	Б	21,9%	5,1%	19,0%	52,0%	86,7%
4	Умение решать задачи разных типов; умение составлять выражения, уравнения, неравенства и системы по условию задачи.	Б	46,9%	28,3%	45,6%	76,9%	100,0%
5	Умение анализировать, интерпретировать и преобразовывать информацию, представленную в таблицах и на диаграммах.	Б	53,3%	27,3%	57,5%	82,7%	100,0%
6	Умение выполнять действия с числами, представлять числа на координатной прямой; умение читать линейку и оценку.	Б	50,2%	12,6%	58,6%	87,9%	100,0%
7	Умение выполнять действия с числами, представлять числа на координатной прямой; умение читать линейку и оценку.	Б	58,0%	24,9%	65,3%	91,3%	100,0%
8	Умение выполнять расчеты по формулам, преобразования выражений, в том числе с использованием формул равенности.	Б	31,1%	4,1%	30,4%	73,4%	93,3%
9	Умение решать линейные и квадратные уравнения, системы линейных уравнений, линейные неравенства и их системы.	Б	37,1%	4,8%	40,0%	78,6%	100,0%
10	Умение находить вероятности случайных событий в опытах с равновероятными элементарными событиями.	Б	44,1%	7,2%	48,5%	90,2%	100,0%
11	Умение строить графики функций, использовать графики для определения свойств функций и зависимостей, для решения.	Б	57,1%	27,3%	63,5%	87,3%	100,0%
12	Умение выполнять расчеты по формулам, преобразования выражений, в том числе с использованием формул равенности.	Б	38,7%	11,6%	40,0%	76,3%	93,3%
13	Умение решать линейные и квадратные уравнения, системы линейных уравнений, линейные неравенства и их системы.	Б	45,4%	21,8%	47,0%	77,5%	86,7%
14	Умение использовать свойства последовательностей, формулы суммы и общего члена для решения задач, в том числе задач из.	Б	59,1%	27,0%	68,0%	86,7%	100,0%
15	Умение применять формулы периметра и площади многоугольников, длины окружности и площади круга, объема.	Б	50,3%	13,3%	59,7%	85,0%	93,3%
16	Умение применять формулы периметра и площади многоугольников, длины окружности и площади круга, объема.	Б	30,4%	8,9%	29,5%	64,7%	80,0%
17	Умение применять формулы периметра и площади многоугольников, длины окружности и площади круга, объема.	Б	43,2%	12,6%	45,9%	83,2%	100,0%
18	Умение применять формулы периметра и площади многоугольников, длины окружности и площади круга, объема.	Б	75,3%	45,4%	86,1%	96,0%	100,0%
19	Умение распознавать истинные и ложные высказывания.	Б	49,9%	22,5%	56,2%	76,3%	93,3%
20	Умение решать линейные и квадратные уравнения, системы линейных уравнений, линейные неравенства и их системы.	П	7,0%	2,0%	1,3%	24,9%	86,7%
21	Умение решать задачи разных типов; умение составлять выражения, уравнения, неравенства и системы по условию задачи.	П	1,3%	0,0%	0,4%	3,8%	26,7%
22	Умение строить графики функций, использовать графики для определения свойств функций и зависимостей, для решения.	В	0,8%	0,0%	0,0%	0,6%	43,3%
23	Умение применять формулы периметра и площади многоугольников, длины окружности и площади круга, объема.	П	6,9%	0,0%	1,2%	26,0%	90,0%
24	Умение оперировать понятиями: определение, аксиома, теорема, доказательство; распознавать истинные и ложные высказывания.	П	0,4%	0,0%	0,2%	1,7%	0,0%
25	Умение применять формулы периметра и площади многоугольников, длины окружности и площади круга, объема.	В	0,0%	0,0%	0,0%	0,0%	0,0%

Сводная таблица по результатам выполнения КИМ

ОО	общее количество участников	сумма первичных баллов	средний первичный балл за работу	участники мониторинга, набравшие 0 баллов		участники мониторинга, набравшие 0-3 баллов отметка "2"		участники мониторинга, набравшие 4-6 баллов отметка "3"		участники мониторинга, набравшие 7-9 баллов отметка "4"		участники мониторинга, набравшие 10-14 баллов отметка "5"		участники мониторинга, набравшие максимальный балл (14)	
				количество	%	количество	%	количество	%	количество	%	количество	%	количество	%
"Таштөтский район"	7	36	5,1	0	0,00	1	14,3	4	57,1	1	14,3	1	14,3	0	0,0

Количество баллов	Количество участников, набравших баллы
0	0
1	0
2	1
3	0
4	3
5	1
6	0
7	1
8	0
9	0
10	1
11	0
12	0
13	0
14	0

№ задания	умение	уровень сложности	средний процент выполнения задания	Процент выполнения заданий КИМ			
				в группе получивших отметку "2"	в группе получивших отметку "3"	в группе получивших отметку "4"	в группе получивших отметку "5"
1	Умение решать задачи разных типов; умение решать задачи, в том числе из повседневной жизни	Б	85,71%	14,29%	42,86%	14,29%	14,29%
2	Умение решать задачи разных типов; умение исследовать полученное решение; умение решать задачи, в том числе из повседневной жизни	Б	14,29%	0,00%	14,29%	0,00%	0,00%
3	Умение решать задачи разных типов, исследовать полученное решение; умение решать задачи, в том числе из повседневной жизни, нахождение геометрических величин с применением изученных свойств фигур и фактов	Б	0,00%	0,00%	0,00%	0,00%	0,00%
4	Умение выполнять действия с числами, представлять числа на координатной прямой; умение делать прикидку и оценку результата вычислений	Б	28,57%	0,00%	14,29%	0,00%	14,29%
5	Умение решать линейные и квадратные уравнения, системы линейных уравнений, линейные неравенства и их системы, квадратные и дробно-рациональные неравенства, в том числе при решении задач из других предметов и практических задач	Б	14,29%	0,00%	0,00%	0,00%	14,29%
6	Умение выполнять расчёты по формулам, преобразования выражений, в том числе с использованием формул разности квадратов и квадрата суммы и разности	Б	28,57%	0,00%	28,57%	0,00%	0,00%
7	Умение строить графики функций, использовать графики для определения свойств процессов и зависимостей для решения задач	Б	71,43%	14,29%	28,57%	14,29%	14,29%
8	Умение решать линейные и квадратные уравнения, системы линейных уравнений, линейные неравенства и их системы	Б	14,29%	0,00%	0,00%	0,00%	14,29%
9	Умение применять формулы периметра и площади многоугольников, длины окружности и площади круга, объёма	Б	71,43%	0,00%	42,86%	14,29%	14,29%
10	Умение применять формулы периметра и площади многоугольников, длины окружности и площади круга, объёма	Б	42,86%	0,00%	14,29%	14,29%	14,29%
11	Умение распознавать истинные и ложные высказывания	Б	57,14%	0,00%	28,57%	14,29%	14,29%
12	Умение решать задачи разных типов; умение составлять выражения, уравнения, неравенства и системы по условию задачи	Б	57,14%	0,00%	28,57%	14,29%	14,29%
13	Умение находить вероятности случайных событий в опытах с равн	Б	28,57%	0,00%	0,00%	14,29%	14,29%
14	Умение находить вероятности случайных событий в опытах с равн	П	0,00%	0,00%	0,00%	0,00%	0,00%

Сводная таблица по результатам выполнения КИМ

ОО	общее количество участников	сумма первичных баллов	средний первичный балл за работу	участники мониторинга, набравшие 0 баллов		участники мониторинга, набравшие 0-2 баллов		участники мониторинга, набравшие 3-5 баллов		участники мониторинга, набравшие 6-8 баллов		участники мониторинга, набравшие 9-10 баллов		участники мониторинга, набравшие максимальный балл (10)	
				количество	%	количество	%	количество	%	количество	%	количество	%	количество	%
"Тайшетский район"	22	50	2,3	6	27,27	12	54,5	7	31,8	3	13,6	0	0,0	0	0,0

Количество баллов	Количество участников, набравших баллы
0	6
1	5
2	1
3	5
4	2
5	0
6	2
7	0
8	1
9	0
10	0

№ задания	умение	уровень сложности	средний процент выполнения задания	Процент выполнения заданий КИМ			
				в группе получивших отметку "2"	в группе получивших отметку "3"	в группе получивших отметку "4"	в группе получивших отметку "5"
1	Умение выполнять действия с числами, представлять числа на координатной прямой; умение делать прикидку и оценку результата вычислений	Б	18,18%	4,55%	9,09%	4,55%	0,00%
2	Умение решать линейные и квадратные уравнения, системы линейных уравнений, линейные неравенства и их системы, квадратные и дробно-рациональные неравенства, в том числе при решении задач из других предметов и практических задач	Б	18,18%	0,00%	4,55%	13,64%	0,00%
3	Умение выполнять расчёты по формулам, преобразования выражений, в том числе с использованием формул разности квадратов и квадрата суммы и разности	Б	18,18%	0,00%	4,55%	13,64%	0,00%
4	Умение строить графики функций, использовать графики для определения свойств процессов и зависимостей для решения задач из других учебных предметов и реальной жизни; умение выражать формулами зависимости между величинами	Б	18,18%	0,00%	13,64%	4,55%	0,00%
5	Умение решать линейные и квадратные уравнения, системы линейных уравнений, линейные неравенства и их системы, квадратные и дробно-рациональные неравенства, в том числе при решении задач из других предметов и практических задач; умение использовать координатную прямую и координатную плоскость для изображения решений уравнений, неравенств и систем	Б	13,64%	4,55%	4,55%	4,55%	0,00%
6	Умение применять формулы периметра и площади многоугольников, длины окружности и площади круга, объёма прямоугольного параллелепипеда; умение применять признаки равенства треугольников, теорему о сумме углов треугольника, теорему Пифагора, тригонометрические соотношения для вычисления длин, расстояний, площадей	Б	27,27%	4,55%	9,09%	13,64%	0,00%
7	Умение применять формулы периметра и площади многоугольников, длины окружности и площади круга, объёма прямоугольного параллелепипеда; умение применять признаки равенства треугольников, теорему о сумме углов треугольника, теорему Пифагора, тригонометрические соотношения для вычисления длин, расстояний, площадей	Б	27,27%	0,00%	18,18%	9,09%	0,00%
8	Умение распознавать истинные и ложные высказывания	Б	40,91%	18,18%	13,64%	9,09%	0,00%
9	Умение решать задачи разных типов; умение исследовать полученное решение; умение решать задачи, в том числе из повседневной жизни	Б	22,73%	0,00%	13,64%	9,09%	0,00%
10	Умение находить вероятности случайных событий в опытах с равновероятными элементарными событиями	Б	22,73%	0,00%	13,64%	9,09%	0,00%

Выбор предметов выпускниками 9 классов

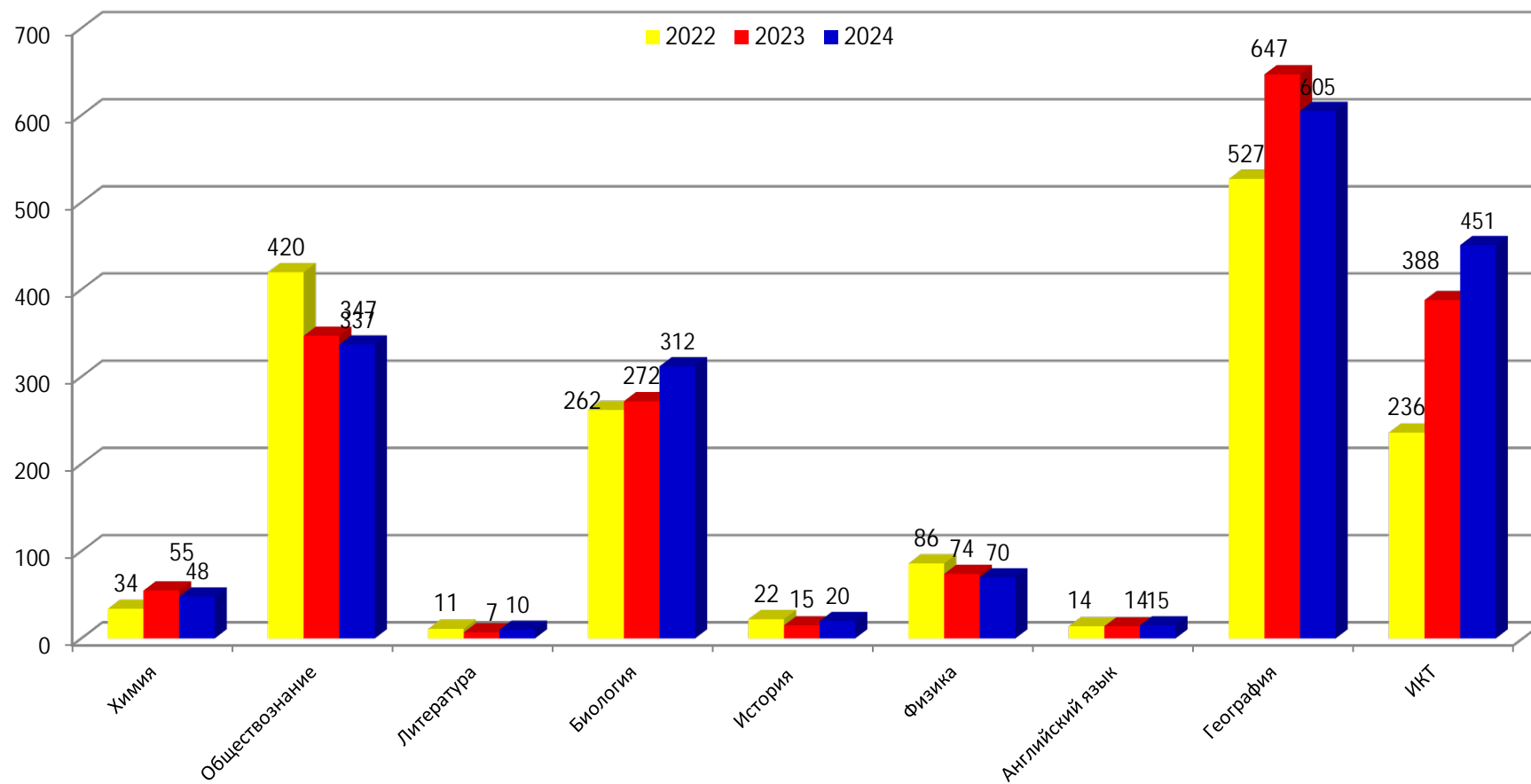

ОГЭ - МАТЕМАТИКА (06.06.2024+пер+сент)

№ п/п	ОО	Зарегистрировано участников ОГЭ	не явились	Сдавали ОГЭ		Подтвердили освоение основных общеобразовательных программ основного общего образования				% Подтвердили освоение основных общеобразовательных программ основного общего образования				Не подтвердили освоение основных общеобразоват ельных программ основного общего образования	% Не подтвердили освоение основных общеобразова тельных программ основного общего образования	Успеваемость	Качество знаний	Средняя оценка	Средний тестовый балл
				Кол-во	%	Всего	3	4	5	Всего	3	4	5						
Городские ОО																			
1	МКОУ "СОШ № 85"	131	0	131	100,00	131	40	88	3	100,00	30,53	67,18	2,29	0	0,00	100,00	69,47	3,72	15,00
2	МКОУ СОШ №5 г. Тайшета	93	0	93	100,00	92	38	50	4	98,92	40,86	53,76	4,30	1	1,08	98,92	58,06	3,61	14,00
3	МКОУ средняя школа №1	57	0	57	100,00	57	25	30	2	100,00	43,86	52,63	3,51	0	0,00	100,00	56,14	3,60	14,00
4	МКОУ СОШ № 2 г. Тайшета	117	0	117	100,00	116	76	40	0	99,15	64,96	34,19	0,00	1	0,85	99,15	34,19	3,33	13,00
5	МКОУ СОШ №23 г.Тайшета	35	0	35	100,00	35	17	17	1	100,00	48,57	48,57	2,86	0	0,00	100,00	51,43	3,54	14,00
6	МКОУ СОШ №14 г. Тайшета	43	2	41	95,35	41	17	24	0	100,00	41,46	58,54	0,00	0	0,00	100,00	58,54	3,59	14,00
7	МКОУ СОШ №10 г.Бирюсинска	78	0	78	100,00	78	34	42	2	100,00	43,59	53,85	2,56	0	0,00	100,00	56,41	3,59	15,00
8	МКОУ СОШ №16 г.Бирюсинска	44	0	44	100,00	44	23	21	0	100,00	52,27	47,73	0,00	0	0,00	100,00	47,73	3,48	14,00
9	МКОУ СОШ № 17 р.п. Юрты	26	0	26	100,00	26	10	15	1	100,00	38,46	57,69	3,85	0	0,00	100,00	61,54	3,65	15,00
10	МКОУ СОШ № 24 р.п.Юрты	41	0	41	100,00	41	16	20	5	100,00	39,02	48,78	12,20	0	0,00	100,00	60,98	3,73	16,00
11	МКОУ Новобирюсинская СОШ	34	0	34	100,00	34	9	22	3	100,00	26,47	64,71	8,82	0	0,00	100,00	73,53	3,82	16,00
12	МКОУ Шиткинская СОШ	29	0	29	100,00	29	15	14	0	100,00	51,72	48,28	0,00	0	0,00	100,00	48,28	3,48	13,00
13	МКОУ Квитокская СОШ № 1	37	0	37	100,00	37	12	24	1	100,00	32,43	64,86	2,70	0	0,00	100,00	67,57	3,70	15,00
Всего городские ОО		765	2	763	99,74	761	332	407	22	99,74	43,51	53,34	2,88	2	0,26	99,74	56,23	3,60	14,00
Сельские ОУ																			
14	МКОУ Венгерская СОШ	8	0	8	100,00	8	3	4	1	100,00	37,50	50,00	12,50	0	0,00	100,00	62,50	3,75	15,00
15	МКОУ Бирюсинская СОШ	6	0	6	100,00	6	2	4	0	100,00	33,33	66,67	0,00	0	0,00	100,00	66,67	3,67	14,00
16	МКОУ Мирнинская СОШ	10	0	10	100,00	10	1	9	0	100,00	10,00	90,00	0,00	0	0,00	100,00	90,00	3,90	17,00
17	МКОУ Тамгачетская СОШ	11	0	11	100,00	11	2	8	1	100,00	18,18	72,73	9,09	0	0,00	100,00	81,82	3,91	17,00
18	МКОУ Джогинская СОШ	17	0	17	100,00	17	5	11	1	100,00	29,41	64,71	5,88	0	0,00	100,00	70,59	3,76	15,00
19	МКОУ Шелеховская СОШ	11	0	11	100,00	11	7	4	0	100,00	63,64	36,36	0,00	0	0,00	100,00	36,36	3,36	11,00
20	МКОУ Николаевская СОШ	11	0	11	100,00	11	7	4	0	100,00	63,64	36,36	0,00	0	0,00	100,00	36,36	3,36	11,00
21	МКОУ П-Черемховская СОШ	11	0	11	100,00	11	7	4	0	100,00	63,64	36,36	0,00	0	0,00	100,00	36,36	3,36	13,00
22	МКОУ Разгонская СОШ	4	0	4	100,00	4	2	2	0	100,00	50,00	50,00	0,00	0	0,00	100,00	50,00	3,50	10,00
23	МКОУ Березовская СОШ	16	0	16	100,00	16	6	10	0	100,00	37,50	62,50	0,00	0	0,00	100,00	62,50	3,63	14,00
24	МКОУ Соляновская СОШ	8	0	8	100,00	8	3	5	0	100,00	37,50	62,50	0,00	0	0,00	100,00	62,50	3,63	14,00
25	МКОУ Черчетская СОШ	4	0	4	100,00	4	1	3	0	100,00	25,00	75,00	0,00	0	0,00	100,00	75,00	3,75	16,00
26	МКОУ Зареченская СОШ	3	0	3	100,00	3	1	2	0	100,00	33,33	66,67	0,00	0	0,00	100,00	66,67	3,67	14,00
27	МКОУ Бузыкановская СОШ	3	0	3	100,00	3	1	2	0	100,00	33,33	66,67	0,00	0	0,00	100,00	66,67	3,67	15,00
28	МКОУ Шелаевская СОШ	5	0	5	100,00	5	1	4	0	100,00	20,00	80,00	0,00	0	0,00	100,00	80,00	3,80	17,00
29	МКОУ Староакулышетская ООШ	5	0	5	100,00	5	3	2	0	100,00	60,00	40,00	0,00	0	0,00	100,00	40,00	3,40	12,00
30	МКОУ Невельская ООШ	8	0	8	100,00	8	6	2	0	100,00	75,00	25,00	0,00	0	0,00	100,00	25,00	3,25	10,00
31	МКОУ Тальская ООШ	2	0	2	100,00	2	1	0	1	100,00	50,00	0,00	50,00	0	0,00	100,00	50,00	4,00	18,00
Всего сельские ОО		143	0	143	100,00	143	59	80	4	100,00	41,26	55,94	2,80	0	0,00	100,00	58,74	3,63	14,00
По району:		908	2	906	99,78	904	391	487	26	99,78	43,16	53,75	2,87	2	0,22	99,78	56,62	3,62	14,00
РЖД лицей №12																			
32	РЖД лицей №12	39	0	39	100,00	39	3	29	7	100,00	7,69	74,36	17,95	0	0,00	100,00	92,31	4,10	19,00
По району		947	2	945	99,79	943	394	516	33	99,79	41,69	54,60	3,49	2	0,21	99,79	58,10	3,63	14,00
Справочники:																			
33	МКОУ "СОШ №85"	1	0	1	100,00	1	1	0	0	100,00	100,00	0,00	0,00	0	0,00	100,00	0,00	3,00	8,00
34	МКОУ СОШ №23 г.Тайшета	1	1	0	0,00	0	0	0	0	#ДЕЛ/0!	#ДЕЛ/0!	#ДЕЛ/0!	#ДЕЛ/0!	0	#ДЕЛ/0!	#ДЕЛ/0!	#ДЕЛ/0!	#ДЕЛ/0!	
35	МКОУ средняя школа №1	1	0	1	100,00	1	1	0	0	100,00	100,00	0,00	0,00	0	0,00	100,00	0,00	3,00	13,00
36	МКОУ СОШ № 2 г. Тайшета	2	0	2	100,00	2	2	0	0	100,00	100,00	0,00	0,00	0	0,00	100,00	0,00	3,00	10,00
37	МКОУ СОШ №16 г.Бирюсинска	1	0	1	100,00	1	1	0	0	100,00	100,00	0,00	0,00	0	0,00	100,00	0,00	3,00	14,00
38	МКОУ Николаевская СОШ	1	0	1	100,00	1	1	0	0	100,00	100,00	0,00	0,00	0	0,00	100,00	0,00	3,00	4,00
39	МКОУ Шиткинская СОШ	1	0	1	100,00	1	0	1	0	100,00	0,00	100,00	0,00	0	0,00	100,00	100,00	4,00	17,00
Всего		8	1	7	87,50	7	6	1	0	100,00	85,71	14,29	0,00	0	0,00	100,00	14,29	3,14	11,00
Экстерны:																			
40	МКОУ СОШ № 5 г. Тайшета	1	0	1	100,00	1	0	1	0	100,00	0,00	100,00	0,00	0	0,00	100,00	100,00	4,00	17,00
Всего		1	0	1	100,00	1	0	1	0	100,00	0,00	100,00	0,00	0	0,00	100,00	100,00	4,00	17,00
По району:		956	3	953	99,69	951	400	518	33	99,79	41,97	54,35	3,46	2	0,21	99,79	57,82	3,61	14,00

Областные показатели:

06.06.2024	
приняло участие	99,70%
успеваемость	84,86
качество обученности	63,57
средняя отметка	3,5

ГВЭ - МАТЕМАТИКА (06.06.2024)

№ п/п	ОО	Зарегистрировано участников ГВЭ	не явились	Сдавали ГВЭ		Подтвердили освоение основных общеобразовательных программ основного общего образования				% Подтвердили освоение основных общеобразовательных программ основного общего образования				Не подтвердили освоение основных общеобразовательных программ основного общего образования	% Не подтвердили освоение основных общеобразовательных программ основного общего образования	Успеваемость	Качество знаний	Средняя отметка
				Кол-во	%	Всего	3	4	5	Всего	3	4	5					
Городские ОО																		
1	МКОУ СОШ № 23 г.Тайшета	3	0	3	100,00	3	0	2	1	100,00	0,00	66,67	33,33	0	0,00	100,00	100,00	4,33
2	МКОУ "СОШ №85"	4	0	4	100,00	4	0	3	1	100,00	0,00	75,00	25,00	0	0,00	100,00	100,00	4,25
3	МКОУ СОШ № 2 г. Тайшета	8	0	8	100,00	8	3	5	0	100,00	37,50	62,50	0,00	0	0,00	100,00	62,50	3,63
4	МКОУ СОШ № 10 г. Бирюсинка	5	0	5	100,00	5	1	3	1	100,00	20,00	60,00	20,00	0	0,00	100,00	80,00	4,00
5	МКОУ СОШ № 16 г. Бирюсинка	2	0	2	100,00	2	1	1	0	100,00	50,00	50,00	0,00	0	0,00	100,00	50,00	3,50
6	МКОУ СОШ № 24 п. Юрты	2	0	2	100,00	2	0	1	1	100,00	0,00	50,00	50,00	0	0,00	100,00	100,00	4,50
7	МКОУ Новобирюсинская СОШ	3	0	3	100,00	3	2	0	1	100,00	66,67	0,00	33,33	0	0,00	100,00	33,33	3,67
8	МКОУ Шиткинская СОШ	1	0	1	100,00	1	1	0	0	100,00	100,00	0,00	0,00	0	0,00	100,00	0,00	3,00
Всего городские ОО		28	0	28	100,00	28	8	15	5	100,00	28,57	53,57	17,86	0	0,00	100,00	71,43	3,89
Сельские ОО																		
9	МКОУ Невельская ООШ	1	0	1	100,00	1	0	0	1	100,00	0,00	100,00	100,00	0	0,00	100,00	100,00	5,00
10	МКОУ Шелеховская СОШ	1	0	1	100,00	1	0	1	0	100,00	0,00	50,00	0,00	0	0,00	100,00	100,00	4,00
Всего		2	0	2	100,00	2	0	1	1	100,00	0,00	50,00	50,00	0	0,00	100,00	100,00	4,50
По району:		30	0	30	100,00	30	8	16	6	100,00	26,67	53,33	20,00	0	0,00	100,00	73,33	3,93

Областные показатели 06.06.2024г:	
приняло участие	99
средняя отметка	3,9
успеваемость	92,92
качество обученности	67,42

ОГЭ - РУССКИЙ ЯЗЫК (03.06.2024+ резерв+сент)

№ п/п	ОО	Зарегистрировано участников ОГЭ	не явившись	Сдавали ОГЭ		Подтвердили освоение основных общеобразовательных программ основного общего образования				% Подтвердили освоение основных общеобразовательных программ основного общего образования				Не подтвердили освоение основных общеобразовательных программ основного общего образования	% Не подтвердили освоение основных общеобразовательных программ основного общего образования	Успеваемость	Качество знаний	Средняя отметка	Средний тестовый балл
				Кол-во	%	Всего	3	4	5	Всего	3	4	5						
Городские ОО																			
1	МКОУ "СОШ № 85"	131	0	131	100,00	131	58	50	23	100,00	44,27	38,17	17,56	0	0,00	100,00	55,73	3,73	25,00
2	МКОУ СОШ №5 г. Тайшета	93	0	93	100,00	92	40	21	31	98,92	43,01	22,58	33,33	1	1,08	98,92	55,91	3,88	25,00
3	МКОУ средняя школа №1	57	0	57	100,00	57	24	17	16	100,00	42,11	29,82	28,07	0	0,00	100,00	57,89	3,86	26,00
4	МКОУ СОШ № 2 г. Тайшета	117	0	117	100,00	116	63	37	16	99,15	53,85	31,62	13,68	1	0,85	99,15	45,30	3,58	24,00
5	МКОУ СОШ №23 г.Тайшета	35	0	35	100,00	35	16	11	8	100,00	45,71	31,43	22,86	0	0,00	100,00	54,29	3,77	25,00
6	МКОУ СОШ №14 г. Тайшета	43	2	41	95,35	41	28	13	0	100,00	68,29	31,71	0,00	0	0,00	100,00	31,71	3,32	23,00
7	МКОУ СОШ №10 г.Бирюсинска	78	0	78	100,00	78	40	20	18	100,00	51,28	25,64	23,08	0	0,00	100,00	48,72	3,72	24,00
8	МКОУ СОШ №16 г.Бирюсинска	44	0	44	100,00	44	26	14	4	100,00	59,09	31,82	9,09	0	0,00	100,00	40,91	3,50	23,00
9	МКОУ СОШ № 17 р.п. Юрты	26	0	26	100,00	26	6	11	9	100,00	23,08	42,31	34,62	0	0,00	100,00	76,92	4,12	26,00
10	МКОУ СОШ № 24 р.п.Юрты	41	0	41	100,00	41	18	12	11	100,00	43,90	29,27	26,83	0	0,00	100,00	56,10	3,83	26,00
11	МКОУ Новобирюсинская СОШ	34	0	34	100,00	34	18	11	5	100,00	52,94	32,35	14,71	0	0,00	100,00	47,06	3,62	26,00
12	МКОУ Шиткинская СОШ	29	0	29	100,00	29	19	8	2	100,00	65,52	27,59	6,90	0	0,00	100,00	34,48	3,41	23,00
13	МКОУ Квитокская СОШ № 1	37	0	37	100,00	37	12	21	4	100,00	32,43	56,76	10,81	0	0,00	100,00	67,57	3,78	25,00
Всего городские ОО		765	2	763	99,74	761	368	246	147	99,74	48,23	32,24	19,27	2	0,26	99,74	51,51	3,70	25,00
Сельские ОУ																			
14	МКОУ Венгерская СОШ	8	0	8	100,00	8	4	2	2	100,00	50,00	25,00	25,00	0	0,00	100,00	50,00	3,75	24,00
15	МКОУ Бирюсинская СОШ	6	0	6	100,00	6	3	3	0	100,00	50,00	50,00	0,00	0	0,00	100,00	50,00	3,50	23,00
16	МКОУ Мирнинская СОШ	10	0	10	100,00	10	9	1	0	100,00	90,00	10,00	0,00	0	0,00	100,00	10,00	3,10	25,00
17	МКОУ Тамгачетская СОШ	11	0	11	100,00	11	5	5	1	100,00	45,45	45,45	9,09	0	0,00	100,00	54,55	3,64	26,00
18	МКОУ Джогинская СОШ	17	0	17	100,00	17	10	4	3	100,00	58,82	23,53	17,65	0	0,00	100,00	41,18	3,59	26,00
19	МКОУ Шелеховская СОШ	11	0	11	100,00	11	8	3	0	100,00	72,73	27,27	0,00	0	0,00	100,00	27,27	3,27	21,00
20	МКОУ Николаевская СОШ	11	0	11	100,00	11	9	2	0	100,00	81,82	18,18	0,00	0	0,00	100,00	18,18	3,18	20,00
21	МКОУ П-Черемховская СОШ	11	0	11	100,00	11	6	5	0	100,00	54,55	45,45	0,00	0	0,00	100,00	45,45	3,45	22,00
23	МКОУ Разгонская СОШ	4	0	4	100,00	4	4	0	0	100,00	100,00	0,00	0,00	0	0,00	100,00	0,00	3,00	19,00
24	МКОУ Березовская СОШ	16	0	16	100,00	16	13	3	0	100,00	81,25	18,75	0,00	0	0,00	100,00	18,75	3,19	21,00
25	МКОУ Соляновская СОШ	8	0	8	100,00	8	4	3	1	100,00	50,00	37,50	12,50	0	0,00	100,00	50,00	3,63	25,00
26	МКОУ Черчетская СОШ	4	0	4	100,00	4	0	1	3	100,00	0,00	25,00	75,00	0	0,00	100,00	100,00	4,75	30,00
27	МКОУ Зареченская СОШ	3	0	3	100,00	3	3	0	0	100,00	100,00	0,00	0,00	0	0,00	100,00	0,00	3,00	21,00
28	МКОУ Бузыкановская СОШ	3	0	3	100,00	3	2	0	1	100,00	66,67	0,00	33,33	0	0,00	100,00	33,33	3,67	28,00
30	МКОУ Шелаевская СОШ	5	0	5	100,00	5	1	2	2	100,00	20,00	40,00	40,00	0	0,00	100,00	80,00	4,20	29,00
31	МКОУ Староакулышетская ООШ	5	0	5	100,00	5	2	2	1	100,00	40,00	40,00	20,00	0	0,00	100,00	60,00	3,80	22,00
32	МКОУ Невельская ООШ	8	0	8	100,00	8	8	0	0	100,00	100,00	0,00	0,00	0	0,00	100,00	0,00	3,00	22,00
33	МКОУ Тальская ООШ	2	0	2	100,00	2	1	0	1	100,00	50,00	0,00	50,00	0	0,00	100,00	50,00	4,00	26,00
Всего сельские ОО		143	0	143	100,00	143	92	36	15	100,00	64,34	25,17	10,49	0	0,00	100,00	35,66	3,54	24,00
По району:		908	2	906	99,78	904	460	282	162	99,78	50,77	31,13	17,88	2	0,22	99,78	49,01	3,61	24,00
РЖД лицей №12																			
34	РЖД лицей №12	39	0	39	100,00	39	11	14	14	100,00	28,21	35,90	35,90	0	0,00	100,00	71,79	4,08	28,00
По району		947	2	945	99,79	943	471	296	176	99,79	49,84	31,32	18,62	2	0,21	99,79	49,95	3,62	25,00
Справочники:																			
35	МКОУ "СОШ № 85"	1	0	1	100,00	1	0	1	0	100,00	0,00	100,00	0,00	0	0,00	100,00	100,00	4,00	29,00
36	МКОУ средняя школа №1	1	0	1	100,00	1	1	0	0	100,00	100,00	0,00	0,00	0	0,00	100,00	0,00	3,00	15,00
37	МКОУ СОШ № 2 г. Тайшета	1	0	1	100,00	1	0	1	0	100,00	0,00	100,00	0,00	0	0,00	100,00	100,00	4,00	15,00
38	МКОУ Николаевская СОШ	1	0	1	100,00	1	1	0	0	100,00	100,00	0,00	0,00	0	0,00	100,00	0,00	3,00	16,00
39	МКОУ Шиткинская СОШ	1	0	1	100,00	1	1	0	0	100,00	100,00	0,00	0,00	0	0,00	100,00	0,00	3,00	16,00
Всего		5	0	5	100,00	5	3	2	0	100,00	60,00	40,00	0,00	0	0,00	100,00	40,00	3,40	20,00
Экстерны:																			
42	МКОУ СОШ № 5 г. Тайшета	1	0	1	100,00	1	0	1	0	100,00	0,00	100,00	0,00	0	0,00	100,00	100,00	4,00	24,00
Всего		1	0	1	100,00	1	0	1	0	100,00	0,00	100,00	0,00	0	0,00	100,00	100,00	4,00	22,00
По району:		953	2	951	99,79	949	474	299	176	99,79	49,84	31,44	18,51	2	0,21	99,79	49,95	3,68	25,00

Областные показатели:	
03.06.2024	
приняло участие	99,70%
успеваемость	93,81
качество обученности	54,83
средняя отметка	3,7

ГВЭ - РУССКИЙ ЯЗЫК (03.06.2024)

№ п/п	ОО	Зарегистрировано участников ГВЭ	не явились	Сдавали ГВЭ		Подтвердили освоение основных общеобразовательных программ основного общего образования				% Подтвердили освоение основных общеобразовательных программ основного общего образования				Не подтвердили освоение основных общеобразовательных программ основного общего образования	% Не подтвердили освоение основных общеобразовательных программ основного общего образования	Успеваемость	Качество знаний	Средняя отметка
				Кол-во	%	Всего	3	4	5	Всего	3	4	5					
Городские ОО																		
1	МКОУ СОШ № 23 г.Тайшета	3	0	3	100,00	3	0	1	2	100,00	0,00	33,33	66,67	0	0,00	100,00	100,00	4,67
2	МКОУ "СОШ №85"	4	0	4	100,00	4	0	1	3	100,00	0,00	25,00	75,00	0	0,00	100,00	100,00	4,75
3	МКОУ СОШ № 2 г. Тайшета	8	0	8	100,00	8	5	3	0	100,00	62,50	37,50	0,00	0	0,00	100,00	37,50	3,38
4	МКОУ СОШ № 10 г. Бирюсинка	5	0	5	100,00	5	1	3	1	100,00	20,00	60,00	20,00	0	0,00	100,00	80,00	4,00
5	МКОУ СОШ № 16 г. Бирюсинка	2	0	2	100,00	2	1	0	1	100,00	50,00	0,00	50,00	0	0,00	100,00	50,00	4,00
6	МКОУ СОШ № 24 п. Юрты	2	0	2	100,00	2	0	1	1	100,00	0,00	50,00	50,00	0	0,00	100,00	100,00	4,50
7	МКОУ Новобирюсинская СОШ	3	0	3	100,00	3	0	2	1	100,00	0,00	66,67	33,33	0	0,00	100,00	100,00	4,33
8	МКОУ Шиткинская СОШ	1	0	1	100,00	1	0	1	0	100,00	0,00	100,00	0,00	0	0,00	100,00	100,00	4,00
Всего городские ОО		28	0	28	100,00	28	7	12	9	100,00	25,00	42,86	32,14	0	0,00	100,00	75,00	4,07
Сельские ОО																		
9	МКОУ Невельская ООШ	1	0	1	100,00	1	0	0	1	100,00	0,00	0,00	100,00	0	0,00	100,00	100,00	5,00
10	МКОУ Шелеховская СОШ	1	0	1	100,00	1	1	0	0	100,00	100,00	0,00	0,00	0	0,00	100,00	0,00	3,00
Всего		2	0	2	100,00	2	1	0	1	100,00	50,00	0,00	50,00	0	0,00	100,00	50,00	4,00
По району:		30	0	30	100,00	30	8	12	10	100,00	26,67	40,00	33,33	0	0,00	100,00	73,33	4,07

Областные показатели 03.06.2024г:	
приняло участие	98,9
средняя отметка	4,1
успеваемость	99,81
качество обученности	83,71

ОГЭ - АНГЛИЙСКИЙ ЯЗЫК (21.05.2024 г.+пересд)

№ п/п	ОО	Зарегистрировано участников ОГЭ	не явились	Сдавали ОГЭ		Подтвердили освоение основных общеобразовательных программ основного общего образования				% Подтвердили освоение основных общеобразовательных программ основного общего образования				Не подтвердили освоение основных общеобразова- тельных программ основного общего образования	% Не подтвердили освоение основных общеобразова- тельных программ основного общего образования	Успеваемость	Качество знаний	Средняя отметка	Средний тестовый балл	
				Кол-во	%	Всего	3	4	5	Всего	3	4	5							
Городские ОО																				
1	МКОУ "СОШ № 85"	3	0	3	100,00	3	1	1	1	100,00	33,33	33,33	33,33	0	0,00	100,00	66,67	4,00	50,00	
2	МКОУ СОШ №5 г. Тайшета	5	0	5	100,00	5	1	2	2	100,00	20,00	40,00	40,00	0	0,00	100,00	80,00	4,20	51,00	
3	МКОУ СОШ №14 г. Тайшета	1	0	1	100,00	1	1	0	0	100,00	100,00	0,00	0,00	0	0,00	100,00	0,00	3,00	43,00	
4	МКОУ СОШ № 2 г. Тайшета	3	0	3	100,00	3	1	2	0	100,00	33,33	66,67	0,00	0	0,00	100,00	66,67	3,67	49,00	
6	МКОУ СОШ №16 г.Бирюсинска	1	0	1	100,00	1	1	0	0	100,00	100,00	0,00	0,00	0	0,00	100,00	0,00	3,00	38,00	
Всего городские ОО		13	0	13	100,00	13	5	5	3	100,00	38,46	38,46	23,08	0	0,00	100,00	61,54	3,57	49,00	
Школа-интернат № 24 ОАО "РЖД"																				
7	РЖД лицей №12	2	0	2	100,00	2	0	1	1	100,00	0,00	50,00	50,00	0	0,00	100,00	100,00	4,50	58,00	
По району		15	0	15	100,00	15	5	6	4	100,00	33,33	40,00	26,67	0	0,00	100,00	66,67	3,93	50,00	

Областные показатели:	
21.05.2024 г	
приняло участие	99,70%
успеваемость	96,56
качество обученности	
средняя отметка	

ОГЭ - БИОЛОГИЯ (27.05.2024, 14.06.2024+пер)

№ п/п	ОО	Зарегистрировано участников ОГЭ	не явились	Сдавали ОГЭ		Подтвердили освоение основных общеобразовательных программ основного общего образования				% Подтвердили освоение основных общеобразовательных программ основного общего образования				Не подтвердили освоение основных общеобразоват ельных программ основного общего образования	% Не подтвердили освоение основных общеобразоват ельных программ основного общего образования	Успеваемость	Качество знаний	Средняя отметка	Средний тестовый балл
				Кол-во	%	Всего	3	4	5	Всего	3	4	5						
Городские ОО																			
1	МКОУ "СОШ № 85"	20	0	20	100,00	20	3	12	5	100,00	15,00	60,00	25,00	0	0,00	100,00	85,00	4,10	32,00
2	МКОУ СОШ №5 г. Тайшета	29	0	29	100,00	29	13	12	4	100,00	44,83	41,38	13,79	0	0,00	100,00	55,17	3,69	27,00
3	МКОУ средняя школа №1	24	0	24	100,00	24	13	10	1	100,00	54,17	41,67	4,17	0	0,00	100,00	45,83	3,50	24,00
4	МКОУ СОШ № 2 г. Тайшета	64	0	64	100,00	64	38	26	0	100,00	59,38	40,63	0,00	0	0,00	100,00	40,63	3,41	24,00
5	МКОУ СОШ №23 г.Тайшета	3	0	3	100,00	3	1	1	1	100,00	33,33	33,33	33,33	0	0,00	100,00	66,67	4,00	28,00
6	МКОУ СОШ №14 г. Тайшета	5	2	3	60,00	3	2	1	0	100,00	66,67	33,33	0,00	0	0,00	100,00	33,33	3,33	24,00
7	МКОУ СОШ №10 г.Бирюсинска	8	0	8	100,00	8	3	3	2	100,00	37,50	37,50	25,00	0	0,00	100,00	62,50	3,88	32,00
8	МКОУ СОШ №16 г.Бирюсинска	6	0	6	100,00	6	3	2	1	100,00	50,00	33,33	16,67	0	0,00	100,00	50,00	3,67	28,00
9	МКОУ СОШ № 17 р.п. Юрты	16	0	16	100,00	16	13	3	0	100,00	81,25	18,75	0,00	0	0,00	100,00	18,75	3,19	21,00
10	МКОУ СОШ № 24 р.п.Юрты	2	0	2	100,00	2	0	1	1	100,00	0,00	50,00	50,00	0	0,00	100,00	100,00	4,50	35,00
11	МКОУ Новобирюсинская СОШ	6	0	6	100,00	6	2	3	1	100,00	33,33	50,00	16,67	0	0,00	100,00	66,67	3,83	31,00
12	МКОУ Шиткинская СОШ	22	0	22	100,00	22	10	11	1	100,00	45,45	50,00	4,55	0	0,00	100,00	54,55	3,59	26,00
13	МКОУ Квитокская СОШ № 1	29	0	29	100,00	29	20	8	1	100,00	68,97	27,59	3,45	0	0,00	100,00	31,03	3,34	23,00
Всего городские ОО		234	2	232	99,15	232	121	93	18	100,00	52,16	40,09	7,76	0	0,00	100,00	47,84	3,69	26,00
Сельские ОУ																			
14	МКОУ Венгерская СОШ	7	0	7	100,00	7	3	3	1	100,00	42,86	42,86	14,29	0	0,00	100,00	57,14	3,71	27,00
15	МКОУ Мирнинская СОШ	10	0	10	100,00	10	4	6	0	100,00	40,00	60,00	0,00	0	0,00	100,00	60,00	3,60	26,00
16	МКОУ Тамтачетская СОШ	2	0	2	100,00	2	1	1	0	100,00	50,00	50,00	0,00	0	0,00	100,00	50,00	3,50	23,00
17	МКОУ Джогинская СОШ	11	0	11	100,00	11	7	4	0	100,00	63,64	36,36	0,00	0	0,00	100,00	36,36	3,36	24,00
18	МКОУ Николаевская СОШ	11	0	11	100,00	11	10	1	0	100,00	90,91	9,09	0,00	0	0,00	100,00	9,09	3,09	20,00
19	МКОУ П-Черемховская СОШ	10	0	10	100,00	10	9	1	0	100,00	90,00	10,00	0,00	0	0,00	100,00	10,00	3,10	20,00
20	МКОУ Соляновская СОШ	7	0	7	100,00	7	3	3	1	100,00	42,86	42,86	14,29	0	0,00	100,00	57,14	3,71	26,00
21	МКОУ Зареченская СОШ	2	0	2	100,00	2	1	1	0	100,00	50,00	50,00	0,00	0	0,00	100,00	50,00	3,50	26,00
22	МКОУ Шелаевская СОШ	3	0	3	100,00	3	1	2	0	100,00	33,33	66,67	0,00	0	0,00	100,00	66,67	3,67	32,00
23	МКОУ Невельская ООШ	8	0	8	100,00	8	6	2	0	100,00	75,00	25,00	0,00	0	0,00	100,00	25,00	3,25	23,00
24	МКОУ Тальская ООШ	1	0	1	100,00	1	0	1	0	100,00	0,00	100,00	0,00	0	0,00	100,00	100,00	4,00	32,00
Всего сельские ОО		72	0	72	100,00	72	45	25	2	100,00	62,50	34,72	2,78	0	0,00	100,00	37,50	3,50	24,00
По району:		306	2	304	99,35	304	166	118	20	100,00	54,61	38,82	6,58	0	0,00	100,00	45,39	3,61	25,00
РЖД лицей №12																			
25	РЖД лицей №12	6	0	6	100,00	6	2	3	1	100,00	33,33	50,00	16,67	0	0,00	100,00	66,67	3,83	30,00
По району		312	2	310	99,36	310	168	121	21	100,00	54,19	39,03	6,77	0	0,00	100,00	45,81	3,61	25,00

Областные показатели:

27.05.2024		14.06.2024	
приняло участие	99,50%	приняло участие	99,4
успеваемость	91,69	успеваемость	96,17
качество обученности	51,38	качество обученности	75,22
средняя отметка	3,5	средняя отметка	3,4

ОГЭ - ГЕОГРАФИЯ (30.05.2024г. +10.06.2024+ пер)

№ п/п	ОО	Зарегистрировано участников С.О.	не явился	Сдавали ОГЭ		Подтвердили освоение основных общеобразовательных программ основного общего образования				% Подтвердили освоение основных общеобразовательных программ основного общего образования				Не подтвердили освоение основных общеобразов ательных программ основного общего образования	% Не подтвердили освоение основных общеобразова тельных программ основного общего образования	Успеваемость	Качество знаний	Средняя отметка	Средний тестовый балл
				Кол-во	%	Всего	3	4	5	Всего	3	4	5						
Городские ОО																			
1	МКОУ "СОШ № 85"	95	0	95	100,00	95	36	38	21	100,00	37,89	40,00	22,11	0	0,00	100,00	62,11	3,84	21,00
2	МКОУ СОШ №5 г. Тайшета	59	0	59	100,00	59	24	23	12	100,00	40,68	38,98	20,34	0	0,00	100,00	59,32	3,80	20,00
3	МКОУ средняя школа №1	41	0	41	100,00	41	10	20	11	100,00	24,39	48,78	26,83	0	0,00	100,00	75,61	4,02	22,00
4	МКОУ СОШ № 2 г. Тайшета	51	0	51	100,00	50	22	16	12	98,04	43,14	31,37	23,53	1	1,96	98,04	54,90	3,76	21,00
5	МКОУ СОШ №23 г.Тайшета	24	0	24	100,00	24	12	7	5	100,00	50,00	29,17	20,83	0	0,00	100,00	50,00	3,71	20,00
6	МКОУ СОШ №14 г. Тайшета	26	0	26	100,00	26	4	17	5	100,00	15,38	65,38	19,23	0	0,00	100,00	84,62	4,04	22,00
7	МКОУ СОШ №10 г.Бирюсинска	61	0	61	100,00	61	13	19	29	100,00	21,31	31,15	47,54	0	0,00	100,00	78,69	4,26	23,00
8	МКОУ СОШ №16 г.Бирюсинска	36	0	36	100,00	36	16	15	5	100,00	44,44	41,67	13,89	0	0,00	100,00	55,56	3,69	19,00
9	МКОУ СОШ № 17 р.п. Юрты	16	0	16	100,00	16	8	4	4	100,00	50,00	25,00	25,00	0	0,00	100,00	50,00	3,75	20,00
10	МКОУ СОШ № 24 р.п.Юрты	6	0	6	100,00	6	2	3	1	100,00	33,33	50,00	16,67	0	0,00	100,00	66,67	3,83	20,00
11	МКОУ Новобирюсинская СОШ	28	0	28	100,00	28	14	8	6	100,00	50,00	28,57	21,43	0	0,00	100,00	50,00	3,71	19,00
12	МКОУ Шиткинская СОШ	24	0	24	100,00	24	12	7	5	100,00	50,00	29,17	20,83	0	0,00	100,00	50,00	3,71	20,00
13	МКОУ Квитокская СОШ № 1	29	0	29	100,00	29	14	10	5	100,00	48,28	34,48	17,24	0	0,00	100,00	51,72	3,69	20,00
Всего городские ОО		496	0	496	100,00	495	187	187	121	99,80	37,70	37,70	24,40	1	0,20	99,80	62,10	3,83	21,00
Сельские ОУ																			
14	МКОУ Венгерская СОШ	7	0	7	100,00	7	4	3	0	100,00	57,14	42,86	0,00	0	0,00	100,00	42,86	3,43	18,00
15	МКОУ Бирюсинская СОШ	5	0	5	100,00	5	3	1	1	100,00	60,00	20,00	20,00	0	0,00	100,00	40,00	3,60	18,00
16	МКОУ Мирнинская СОШ	8	0	8	100,00	8	1	7	0	100,00	12,50	87,50	0,00	0	0,00	100,00	87,50	3,88	20,00
17	МКОУ Джогинская СОШ	15	0	15	100,00	15	4	7	4	100,00	26,67	46,67	26,67	0	0,00	100,00	73,33	4,00	21,00
18	МКОУ Шелеховская СОШ	8	0	8	100,00	8	6	2	0	100,00	75,00	25,00	0,00	0	0,00	100,00	25,00	3,25	16,00
19	МКОУ Николаевская СОШ	2	0	2	100,00	2	0	2	0	100,00	0,00	100,00	0,00	0	0,00	100,00	100,00	4,00	22,00
20	МКОУ П-Черемховская СОШ	8	0	8	100,00	8	7	0	1	100,00	87,50	0,00	12,50	0	0,00	100,00	12,50	3,25	16,00
21	МКОУ Разгонская СОШ	4	0	4	100,00	4	3	1	0	100,00	75,00	25,00	0,00	0	0,00	100,00	25,00	3,25	17,00
22	МКОУ Березовская СОШ	12	0	12	100,00	12	7	5	0	100,00	58,33	41,67	0,00	0	0,00	100,00	41,67	3,42	18,00
23	МКОУ Соляновская СОШ	8	0	8	100,00	8	2	5	1	100,00	25,00	62,50	12,50	0	0,00	100,00	75,00	3,88	21,00
24	МКОУ Черчетская СОШ	4	0	4	100,00	4	3	1	0	100,00	75,00	25,00	0,00	0	0,00	100,00	25,00	3,25	23,00
25	МКОУ Зареченская СОШ	3	0	3	100,00	3	1	2	0	100,00	33,33	66,67	0,00	0	0,00	100,00	66,67	3,67	20,00
26	МКОУ Бузыкановская СОШ	3	0	3	100,00	3	0	2	1	100,00	0,00	66,67	33,33	0	0,00	100,00	100,00	4,33	24,00
27	МКОУ Тамтачетская СОШ	9	0	9	100,00	9	2	7	0	100,00	22,22	77,78	0,00	0	0,00	100,00	77,78	3,78	20,00
28	МКОУ Староакулшетская ООШ	5	0	5	100,00	5	2	3	0	100,00	40,00	60,00	0,00	0	0,00	100,00	60,00	3,60	20,00
29	МКОУ Невельская ООШ	3	0	3	100,00	3	1	2	0	100,00	33,33	66,67	0,00	0	0,00	100,00	66,67	3,67	21,00
30	МКОУ Тальская ООШ	1	0	1	100,00	1	1	0	0	100,00	100,00	0,00	0,00	0	0,00	100,00	0,00	3,00	18,00
Всего сельские ОО		105	0	105	100,00	105	47	50	8	100,00	44,76	47,62	7,62	0	0,00	100,00	55,24	3,60	19,00
По району:		601	0	601	100,00	600	234	237	129	99,83	38,94	39,43	21,46	1	0,17	99,83	60,90	3,70	21,00
РЖД лицей №12																			
31	РЖД лицей №12	4	0	4	100,00	4	0	1	3	100,00	0,00	25,00	75,00	0	0,00	100,00	100,00	4,75	28,00
По району		605	0	605	100,00	604	234	238	132	99,83	38,68	39,34	21,82	1	0,17	99,83	61,16	3,74	21,00
Справочники:																			
32	МКОУ СОШ № 17 р.п. Юрты	1	0	1	100,00	1	0	1	0	100,00	0,00	100,00	0,00	0	0,00	100,00	100,00	4,00	19,00
33	МКОУ "СОШ № 85"	1	0	1	100,00	1	1	0	0	100,00	100,00	0,00	0,00	0	0,00	100,00	0,00	3,00	16,00
34	МКОУ СОШ № 23 г. Тайшета	1	1	0	0,00	0	0	0	0	#ДЕЛ/0!	#ДЕЛ/0!	#ДЕЛ/0!	#ДЕЛ/0!	0	#ДЕЛ/0!	#ДЕЛ/0!	#ДЕЛ/0!	#ДЕЛ/0!	
35	МКОУ средняя школа №1	2	0	2	100,00	2	1	1	0	100,00	50,00	50,00	0,00	0	0,00	100,00	50,00	3,50	19,00
36	МКОУ СОШ № 2 г. Тайшета	2	0	2	100,00	2	2	0	0	100,00	100,00	0,00	0,00	0	0,00	100,00	0,00	3,00	13,00
37	МКОУ СОШ №16 г.Бирюсинска	1	0	1	100,00	1	1	0	0	100,00	100,00	0,00	0,00	0	0,00	100,00	0,00	3,00	16,00
38	МКОУ Шиткинская СОШ	2	0	2	100,00	2	1	1	0	100,00	50,00	50,00	0,00	0	0,00	100,00	50,00	3,50	17,00
39	МКОУ СОШ №5 г. Тайшета	1	0	1	100,00	1	1	0	0	100,00	100,00	0,00	0,00	0	0,00	100,00	0,00	3,00	15,00
Всего		11	1	10	90,91	10	7	3	0	100,00	70,00	30,00	0,00	0	0,00	100,00	30,00	3,30	16,00
Экстерны:																			
40	МКОУ СОШ № 5 г. Тайшета	1	0	1	100,00	1	0	1	0	100,00	0,00	100,00	0,00	0	0,00	100,00	100,00	4,00	25,00
Всего		1	0	1	100,00	1	0	1	0	100,00	0,00	100,00	0,00	0	0,00	100,00	100,00	4,00	25,00
По району:		617	1	616	99,84	615	241	242	132	99,84	39,12	39,29	21,43	1	0,16	99,84	60,71	3,82	21,00

Областные показатели:

30.05.2024	
приняло участие	99,60%
успеваемость	91,29
качество обученности	69,61
средняя отметка	3,9

10.06.2024	
приняло участие	99,8
успеваемость	95,24
качество обученности	83,03
средняя отметка	4,3

ОГЭ - ИНФОРМАТИКА и ИКТ (27.05.2024 +10.06.2024+14.06.2024+ пер+ сен)

№ п/п	ОО	Зарегистрировано участников ОГЭ	не явились	Сдавали ОГЭ		Подтвердили освоение основных общеобразовательных программ основного общего образования				% Подтвердили освоение основных общеобразовательных программ основного общего образования				Не подтвердили освоение основных общеобразоват ельных программ основного общего образования	% Не подтвердили освоение основных общеобразоват ельных программ основного общего образования	Успеваемость	Качество знаний	Средняя отметка	Средний тестовый балл	
				Кол-во	%	Всего	3	4	5	Всего	3	4	5							
Городские ОО																				
1	МКОУ "СОШ № 85"	60	0	60	100,00	60	20	38	2	100,00	33,33	63,33	3,33	0	0,00	100,00	66,67	3,70	11,00	
2	МКОУ СОШ №5 г. Тайшета	63	0	63	100,00	62	24	34	4	98,41	38,10	53,97	6,35	1	1,59	98,41	60,32	3,65	11,00	
3	МКОУ средняя школа №1	8	0	8	100,00	8	7	1	0	100,00	87,50	12,50	0,00	0	0,00	100,00	12,50	3,13	8,00	
4	МКОУ СОШ № 2 г. Тайшета	32	0	32	100,00	32	16	15	1	100,00	50,00	46,88	3,13	0	0,00	100,00	50,00	3,53	10,00	
5	МКОУ СОШ №23 г.Тайшета	19	0	19	100,00	19	13	6	0	100,00	68,42	31,58	0,00	0	0,00	100,00	31,58	3,32	9,00	
6	МКОУ СОШ №14 г. Тайшета	28	2	26	92,86	26	11	15	0	100,00	42,31	57,69	0,00	0	0,00	100,00	57,69	3,58	11,00	
7	МКОУ СОШ №10 г.Бирюсинска	60	0	60	100,00	60	35	21	4	100,00	58,33	35,00	6,67	0	0,00	100,00	41,67	3,48	10,00	
8	МКОУ СОШ №16 г.Бирюсинска	26	0	26	100,00	26	16	9	1	100,00	61,54	34,62	3,85	0	0,00	100,00	38,46	3,42	10,00	
9	МКОУ СОШ № 17 р.п. Юрты	19	0	19	100,00	19	17	2	0	100,00	89,47	10,53	0,00	0	0,00	100,00	10,53	3,11	8,00	
10	МКОУ СОШ № 24 р.п.Юрты	30	0	30	100,00	30	22	8	0	100,00	73,33	26,67	0,00	0	0,00	100,00	26,67	3,27	9,00	
11	МКОУ Новобирюсинская СОШ	21	0	21	100,00	21	8	13	0	100,00	38,10	61,90	0,00	0	0,00	100,00	61,90	3,62	11,00	
12	МКОУ Квитокская СОШ № 1	1	0	1	100,00	1	0	1	0	100,00	0,00	100,00	0,00	0	0,00	100,00	100,00	4,00	12,00	
Всего городские ОО		367	2	365	99,46	364	189	163	12	99,73	51,78	44,66	3,29	1	0,27	99,73	47,95	3,48	10,00	
Сельские ОУ																				
13	МКОУ Венгерская СОШ	1	0	1	100,00	1	0	1	0	100,00	0,00	100,00	0,00	0	0,00	100,00	100,00	4,00	11,00	
14	МКОУ Тамгачетская СОШ	4	0	4	100,00	4	1	3	0	100,00	25,00	75,00	0,00	0	0,00	100,00	75,00	3,75	11,00	
15	МКОУ Джогинская СОШ	3	0	3	100,00	3	2	0	1	100,00	66,67	0,00	33,33	0	0,00	100,00	33,33	3,67	11,00	
16	МКОУ Шелеховская СОШ	11	0	11	100,00	11	9	2	0	100,00	81,82	18,18	0,00	0	0,00	100,00	18,18	3,18	8,00	
17	МКОУ Николаевская СОШ	8	0	8	100,00	8	6	2	0	100,00	75,00	25,00	0,00	0	0,00	100,00	25,00	3,25	9,00	
18	МКОУ П-Черемховская СОШ	3	0	3	100,00	3	3	0	0	100,00	100,00	0,00	0,00	0	0,00	100,00	0,00	3,00	7,00	
19	МКОУ Березовская СОШ	15	0	15	100,00	15	12	3	0	100,00	80,00	20,00	0,00	0	0,00	100,00	20,00	3,20	9,00	
20	МКОУ Черчетская СОШ	4	0	4	100,00	4	3	1	0	100,00	75,00	25,00	0,00	0	0,00	100,00	25,00	3,25	10,00	
21	МКОУ Бузыкановская СОШ	3	0	3	100,00	3	0	3	0	100,00	0,00	100,00	0,00	0	0,00	100,00	100,00	4,00	12,00	
22	МКОУ Староаккульшетская ООШ	5	0	5	100,00	5	4	1	0	100,00	80,00	20,00	0,00	0	0,00	100,00	20,00	3,20	9,00	
23	МКОУ Невельская ООШ	1	0	1	100,00	1	1	0	0	100,00	100,00	0,00	0,00	0	0,00	100,00	0,00	3,00	5,00	
Всего сельские ОО		58	0	58	100,00	58	41	16	1	100,00	70,69	27,59	1,72	0	0,00	100,00	29,31	3,41	9,00	
По району:		425	2	423	99,53	422	230	179	13	99,76	54,37	42,32	3,07	1	0,24	99,76	45,39	3,45	10,00	
РЖД лицей №12																				
24	РЖД лицей №12	26	0	26	100,00	26	10	10	6	100,00	38,46	38,46	23,08	0	0,00	100,00	61,54	3,85	12,00	
По району		451	2	449	99,56	448	240	189	19	99,78	53,45	42,09	4,23	1	0,22	99,78	46,33	3,46	10,00	
Экстерны:																				
25	МКОУ СОШ № 5 г. Тайшета	1	0	1	100,00	1	1	0	0	100,00	100,00	0,00	0,00	0	0,00	100,00	0,00	3,00	6,00	
По району:		452	2	450	99,56	449	241	189	19	99,78	53,56	42,00	4,22	1	0,22	99,78	46,22	3,50	10	

Областные показатели:

27.05.2024	
приняло участие	99,80%
успеваемость	91,1
качество обученности	49,68
средняя отметка	3,5

10.06.2024	
приняло участие	99,7
успеваемость	96,64
качество обученности	76,66
средняя отметка	3,9

14.06.2024	
приняло участие	99,7
успеваемость	96,64
качество обученности	76,66
средняя отметка	3,9

ОГЭ - ИСТОРИЯ (30.05.2024+26.06.2024+10.09.2024)

№ п/п	ОО	Зарегистрировано участников О.О.	не являлись	Сдавали ОГЭ		Подтвердили освоение основных общеобразовательных программ основного общего образования				% Подтвердили освоение основных общеобразовательных программ основного общего образования				Не подтвердили освоение основных общеобразоват ельных программ основного общего образования	% Не подтвердили освоение основных общеобразова тельных программ основного общего образования	Успеваемость	Качество знаний	Средняя отметка	Средний тестовый балл	
				Кол-во	%	Всего	3	4	5	Всего	3	4	5							
Городские ОО																				
1	МКОУ "СОШ № 85"	2	0	2	100,00	2	0	1	1	100,00	0,00	50,00	50,00	0	0,00	100,00	100,00	4,50	23,00	
2	МКОУ СОШ №5 г. Тайшета	1	0	1	100,00	1	0	1	0	100,00	0,00	100,00	0,00	0	0,00	100,00	100,00	4,00	29,00	
3	МКОУ СОШ № 2 г. Тайшета	6	0	6	100,00	6	5	1	0	100,00	83,33	16,67	0,00	0	0,00	100,00	16,67	3,17	18,00	
4	МКОУ Новобирюсинская СОШ	2	0	2	100,00	2	0	0	2	100,00	0,00	0,00	100,00	0	0,00	100,00	100,00	5,00	31,00	
5	МКОУ Шиткинская СОШ	1	0	1	100,00	1	1	0	0	100,00	100,00	0,00	0,00	0	0,00	100,00	0,00	3,00	13,00	
6	МКОУ Квитокская СОШ № 1	1	0	1	100,00	1	0	1	0	100,00	0,00	100,00	0,00	0	0,00	100,00	100,00	4,00	27,00	
Всего городские ОО		13	0	13	100,00	13	6	4	3	100,00	46,15	30,77	23,08	0	0,00	100,00	53,85	3,94	22,00	
Сельские ОУ																				
7	МКОУ Тамгачетская СОШ	2	0	2	100,00	2	0	1	1	100,00	0,00	50,00	50,00	0	0,00	100,00	100,00	4,50	32,00	
8	МКОУ Березовская СОШ	1	0	1	100,00	1	1	0	0	100,00	100,00	0,00	0,00	0	0,00	100,00	0,00	3,00	13,00	
9	МКОУ Шелаевская СОШ	2	0	2	100,00	2	0	2	0	100,00	0,00	100,00	0,00	0	0,00	100,00	100,00	4,00	29,00	
Всего сельские ОО		5	0	5	100,00	5	1	3	1	100,00	20,00	60,00	20,00	0	0,00	100,00	80,00	3,83	27,00	
По району:		18	0	18	100,00	18	7	7	4	100,00	38,89	38,89	22,22	0	0,00	100,00	61,11	3,91	23,00	
РЖД лицей №12:																				
10	РЖД лицей №12	2	0	2	100,00	2	1	1	0	100,00	50,00	50,00	0,00	0	0,00	100,00	50,00	3,50	23,00	
По району		20	0	20	100,00	20	8	8	4	100,00	40,00	40,00	20,00	0	0,00	100,00	60,00	3,87	24,00	

Областные показатели:	
30.05.2024	
приняло участие	99,70%
успеваемость	95,32
качество обученности	67,95
средняя отметка	3,8

ОГЭ - ЛИТЕРАТУРА (14.06.2024)

№ п/п	ОО	Зарегистрировано участников ОГЭ	не явились	Сдавали ОГЭ		Подтвердили освоение основных общеобразовательных программ основного общего образования				% Подтвердили освоение основных общеобразовательных программ основного общего образования				Не подтвердили освоение основных общеобразовательных программ основного общего образования	% Не подтвердили освоение основных общеобразовательных программ основного общего образования	Успеваемость	Качество знаний	Средняя отметка	Средний тестовый балл
				Кол-во	%	Всего	3	4	5	Всего	3	4	5						
Городские ОО																			
1	МКОУ "СОШ № 85"	4	0	4	100,00	4	3	0	1	100,00	75,00	0,00	25,00	0	0,00	100,00	25,00	3,50	24,00
2	МКОУ средняя школа №1	1	0	1	100,00	1	0	0	1	100,00	0,00	0,00	100,00	0	0,00	100,00	100,00	5,00	32,00
3	МКОУ СОШ № 2 г. Тайшета	1	0	1	100,00	1	0	1	0	100,00	0,00	100,00	0,00	0	0,00	100,00	100,00	4,00	24,00
4	МКОУ СОШ №23 г.Тайшета	2	0	2	100,00	2	0	1	1	100,00	0,00	50,00	50,00	0	0,00	100,00	100,00	4,50	33,00
5	МКОУ СОШ № 17 р.п.Юрты	1	0	1	100,00	1	0	1	0	100,00	0,00	100,00	0,00	0	0,00	100,00	100,00	4,00	28,00
6	МКОУ СОШ № 24 р.п.Юрты	1	0	1	100,00	1	0	0	1	100,00	0,00	0,00	100,00	0	0,00	100,00	100,00	5,00	32,00
Итого:		10	0	10	100,00	10	3	3	4	100,00	30,00	30,00	40,00	0	0,00	100,00	70,00	4,33	28,00

Областные показатели:	
14.06.2024	
приняло участие	99,20%
успеваемость	91,14
качество обученности	74,37
средняя отметка	4

ОГЭ - ОБЩЕСТВОЗНАНИЕ (27.05.2024, 10.06.2024г.+ пересдача+ сент)

№ п/п	ОО	Зарегистрировано участников ОГЭ	не явились	Сдавали ОГЭ		Подтвердили освоение основных общеобразовательных программ основного общего образования				% Подтвердили освоение основных общеобразовательных программ основного общего образования				Не подтвердили освоение основных общеобразоват ельных программ основного общего образования	% Не подтвердили освоение основных общеобразова тельных программ основного общего образования	Успеваемость	Качество знаний	Средняя отметка	Средний тестовый балл
				Кол-во	%	Всего	3	4	5	Всего	3	4	5						
Городские ОО																			
1	МКОУ "СОШ № 85"	54	0	54	100,00	54	43	10	1	100,00	79,63	18,52	1,85	0	0,00	100,00	20,37	3,22	21,00
2	МКОУ СОШ №5 г. Тайшета	16	0	16	100,00	16	5	11	0	100,00	31,25	68,75	0,00	0	0,00	100,00	68,75	3,69	25,00
3	МКОУ средняя школа №1	34	0	34	100,00	34	29	4	1	100,00	85,29	11,76	2,94	0	0,00	100,00	14,71	3,18	21,00
4	МКОУ СОШ № 2 г. Тайшета	72	0	72	100,00	72	63	9	0	100,00	87,50	12,50	0,00	0	0,00	100,00	12,50	3,13	19,00
5	МКОУ СОШ №23 г.Тайшета	16	0	16	100,00	16	8	8	0	100,00	50,00	50,00	0,00	0	0,00	100,00	50,00	3,50	23,00
6	МКОУ СОШ №14 г. Тайшета	14	0	14	100,00	14	12	2	0	100,00	85,71	14,29	0,00	0	0,00	100,00	14,29	3,14	19,00
7	МКОУ СОШ №10 г.Бирюсинска	20	0	20	100,00	20	14	6	0	100,00	70,00	30,00	0,00	0	0,00	100,00	30,00	3,30	22,00
8	МКОУ СОШ №16 г.Бирюсинска	10	0	10	100,00	10	8	2	0	100,00	80,00	20,00	0,00	0	0,00	100,00	20,00	3,20	20,00
9	МКОУ СОШ № 24 р.п.Юрты	20	0	20	100,00	20	9	11	0	100,00	45,00	55,00	0,00	0	0,00	100,00	55,00	3,55	23,00
10	МКОУ Новобирюсинская СОШ	7	0	7	100,00	7	2	4	1	100,00	28,57	57,14	14,29	0	0,00	100,00	71,43	3,86	27,00
11	МКОУ Шиткинская СОШ	11	0	11	100,00	11	9	2	0	100,00	81,82	18,18	0,00	0	0,00	100,00	18,18	3,18	20,00
12	МКОУ Квитокская СОШ № 1	6	0	6	100,00	6	6	0	0	100,00	100,00	0,00	0,00	0	0,00	100,00	0,00	3,00	18,00
Всего городские ОО		280	0	280	100,00	280	208	69	3	100,00	74,29	24,64	1,07	0	0,00	100,00	25,71	3,33	21,00
Сельские ОУ																			
13	МКОУ Бирюсинская СОШ	5	0	5	100,00	5	5	0	0	100,00	100,00	0,00	0,00	0	0,00	100,00	0,00	3,00	19,00
14	МКОУ Мирнинская СОШ	2	0	2	100,00	2	1	1	0	100,00	50,00	50,00	0,00	0	0,00	100,00	50,00	3,50	24,00
15	МКОУ Тамгачетская СОШ	5	0	5	100,00	5	2	3	0	100,00	40,00	60,00	0,00	0	0,00	100,00	60,00	3,60	26,00
16	МКОУ Джогинская СОШ	2	0	2	100,00	2	0	2	0	100,00	0,00	100,00	0,00	0	0,00	100,00	100,00	4,00	29,00
17	МКОУ Шелеховская СОШ	3	0	3	100,00	3	3	0	0	100,00	100,00	0,00	0,00	0	0,00	100,00	0,00	3,00	17,00
18	МКОУ Николаевская СОШ	1	0	1	100,00	1	1	0	0	100,00	100,00	0,00	0,00	0	0,00	100,00	0,00	3,00	19,00
19	МКОУ П-Черемховская СОШ	1	0	1	100,00	1	0	1	0	100,00	0,00	100,00	0,00	0	0,00	100,00	100,00	4,00	24,00
20	МКОУ Разгонская СОШ	4	0	4	100,00	4	4	0	0	100,00	100,00	0,00	0,00	0	0,00	100,00	0,00	3,00	18,00
21	МКОУ Березовская СОШ	2	0	2	100,00	2	2	0	0	100,00	100,00	0,00	0,00	0	0,00	100,00	0,00	3,00	17,00
22	МКОУ Соляновская СОШ	1	0	1	100,00	1	1	0	0	100,00	100,00	0,00	0,00	0	0,00	100,00	0,00	3,00	17,00
23	МКОУ Шелаевская СОШ	5	0	5	100,00	5	0	5	0	100,00	0,00	100,00	0,00	0	0,00	100,00	100,00	4,00	26,00
24	МКОУ Невельская ООШ	4	0	4	100,00	4	4	0	0	100,00	100,00	0,00	0,00	0	0,00	100,00	0,00	3,00	16,00
25	МКОУ Тальская ООШ	2	0	2	100,00	2	1	1	0	100,00	50,00	50,00	0,00	0	0,00	100,00	50,00	3,50	27,00
Всего сельские ОО		37	0	37	100,00	37	24	13	0	100,00	64,86	35,14	0,00	0	0,00	100,00	35,14	3,35	21,00
По району:		317	0	317	100,00	317	232	82	3	100,00	73,19	25,87	0,95	0	0,00	100,00	26,81	3,34	21,00
РЖД лицей №12																			
26	РЖД лицей №12	20	0	20	100,00	20	7	12	1	100,00	35,00	60,00	5,00	0	0,00	100,00	65,00	3,70	26,00
По району		337	0	337	100,00	337	239	94	4	100,00	70,92	27,89	1,19	0	0,00	100,00	29,08	3,36	21,00
Справочники:																			
27	МКОУ "СОШ № 85"	1	0	1	100,00	1	1	0	0	100,00	100,00	0,00	0,00	0	0,00	100,00	0,00	3,00	16,00
28	МКОУ СОШ №23 г.Тайшета	1	1	0	0,00	0	0	0	0	#ДЕЛ/0!	#ДЕЛ/0!	#ДЕЛ/0!	#ДЕЛ/0!	0	#ДЕЛ/0!	#ДЕЛ/0!	#ДЕЛ/0!	#ДЕЛ/0!	
29	МКОУ СОШ №16 г.Бирюсинска	1	0	1	100,00	1	1	0	0	100,00	100,00	0,00	0,00	0	0,00	100,00	0,00	3,00	15,00
30	МКОУ Квитокская СОШ № 1	1	0	1	100,00	1	1	0	0	100,00	100,00	0,00	0,00	0	0,00	100,00	0,00	3,00	17,00
Всего		4	1	3	75,00	3	3	0	0	100,00	100,00	0,00	0,00	0	0,00	100,00	0,00	3,00	16,00
По району:		341	1	340	99,71	340	242	94	4	100,00	71,18	27,65	1,18	0	0,00	100,00	28,82	3,30	21,00

Областные показатели:

27.05.2024	
приняло участие	99,70%
успеваемость	89,51
качество обученности	3523
средняя отметка	3,3

10.06.2024	
приняло участие	99,5
успеваемость	91,06
качество обученности	42,08
средняя отметка	3,4

ОГЭ - ФИЗИКА (30.05.2024+14.06.2024+10.09.2024)

№ п/п	ОО	Зарегистрировано участников ОГЭ	не явились	Сдавали ОГЭ		Подтвердили освоение основных общеобразовательных программ основного общего образования				% Подтвердили освоение основных общеобразовательных программ основного общего образования				Не подтвердили освоение основных общеобразовательных программ основного общего образования	% Не подтвердили освоение основных общеобразовательных программ основного общего образования	Успеваемость	Качество знаний	Средняя отметка	Средний тестовый балл
				Кол-во	%	Всего	3	4	5	Всего	3	4	5						
Городские ОО																			
1	МКОУ "СОШ № 85"	12	0	12	100,00	12	6	5	1	100,00	50,00	41,67	8,33	0	0,00	100,00	50,00	3,58	24,00
2	МКОУ СОШ №5 г. Тайшета	7	0	7	100,00	7	3	3	1	100,00	42,86	42,86	14,29	0	0,00	100,00	57,14	3,71	25,00
3	МКОУ средняя школа №1	1	0	1	100,00	1	0	1	0	100,00	0,00	100,00	0,00	0	0,00	100,00	100,00	4,00	30,00
4	МКОУ СОШ № 2 г. Тайшета	1	0	1	100,00	1	1	0	0	100,00	100,00	0,00	0,00	0	0,00	100,00	0,00	3,00	18,00
5	МКОУ СОШ №23 г.Тайшета	3	0	3	100,00	3	0	2	1	100,00	0,00	66,67	33,33	0	0,00	100,00	100,00	4,33	32,00
6	МКОУ СОШ №14 г. Тайшета	5	0	5	100,00	5	2	3	0	100,00	40,00	60,00	0,00	0	0,00	100,00	60,00	3,60	23,00
7	МКОУ СОШ №10 г.Бирюсинска	7	0	7	100,00	7	4	2	1	100,00	57,14	28,57	14,29	0	0,00	100,00	42,86	3,57	23,00
8	МКОУ СОШ №16 г.Бирюсинска	6	0	6	100,00	6	3	3	0	100,00	50,00	50,00	0,00	0	0,00	100,00	50,00	3,50	24,00
9	МКОУ СОШ № 24 р.п.Юрты	10	0	10	100,00	10	6	3	1	100,00	60,00	30,00	10,00	0	0,00	100,00	40,00	3,50	25,00
10	МКОУ Квитокская СОШ № 1	2	0	2	100,00	2	1	1	0	100,00	50,00	50,00	0,00	0	0,00	100,00	50,00	3,50	27,00
Всего городские ОО		54	0	54	100,00	54	26	23	5	100,00	48,15	42,59	9,26	0	0,00	100,00	51,85	3,63	24,00
Сельские ОУ																			
11	МКОУ Джогинская СОШ	1	0	1	100,00	1	0	1	0	100,00	0,00	100,00	0,00	0	0,00	100,00	100,00	4,00	26,00
12	МКОУ Зареченская СОШ	1	0	1	100,00	1	1	0	0	100,00	100,00	0,00	0,00	0	0,00	100,00	0,00	3,00	19,00
Всего сельские ОО		2	0	2	100,00	2	1	1	0	100,00	50,00	50,00	0,00	0	0,00	100,00	50,00	3,50	23,00
По району:		56	0	56	100,00	56	27	24	5	100,00	48,21	42,86	8,93	0	0,00	100,00	51,79	3,61	24,00
РЖД лицей №12																			
13	РЖД лицей №12	14	0	14	100,00	14	3	9	2	100,00	21,43	64,29	14,29	0	0,00	100,00	78,57	3,93	30,00
По району		70	0	70	100,00	70	30	33	7	100,00	42,86	47,14	10,00	0	0,00	100,00	57,14	3,63	25,00

Областные показатели:

30.05.2024	
приняло участие	99,80%
успеваемость	97,04
качество обученности	71,17
средняя отметка	3,8

14.06.2024	
приняло участие	99,8
успеваемость	98,83
качество обученности	78,96
средняя отметка	3,9

ОГЭ - ХИМИЯ (27.05, 30.05.2024 + пер)

№ п/п	ОО	Зарегистрировано участников ОГЭ	не явились	Сдавали ОГЭ		Подтвердили освоение основных общеобразовательных программ основного общего образования				% Подтвердили освоение основных общеобразовательных программ основного общего образования				Не подтвердили освоение основных общеобразоват ельных программ основного общего образования	% Не подтвердили освоение основных общеобразова тельных программ основного общего образования	Успеваемость	Качество знаний	Средняя отметка	Средний тестовый балл
				Кол-во	%	Всего	3	4	5	Всего	3	4	5						
Городские ОО																			
1	МКОУ "СОШ № 85"	12	0	12	100,00	12	7	1	4	100,00	58,33	8,33	33,33	0	0,00	100,00	41,67	3,75	22,00
2	МКОУ СОШ №5 г. Тайшета	4	0	4	100,00	4	3	1	0	100,00	75,00	25,00	0,00	0	0,00	100,00	25,00	3,25	17,00
3	МКОУ средняя школа №1	1	0	1	100,00	1	0	0	1	100,00	0,00	0,00	100,00	0	0,00	100,00	100,00	5,00	31,00
4	МКОУ СОШ № 2 г. Тайшета	2	0	2	100,00	2	0	2	0	100,00	0,00	100,00	0,00	0	0,00	100,00	100,00	4,00	23,00
5	МКОУ СОШ №23 г.Тайшета	3	0	3	100,00	3	2	0	1	100,00	66,67	0,00	33,33	0	0,00	100,00	33,33	3,67	18,00
6	МКОУ СОШ №14 г. Тайшета	3	0	3	100,00	3	1	1	1	100,00	33,33	33,33	33,33	0	0,00	100,00	66,67	4,00	23,00
7	МКОУ СОШ №16 г.Бирюсинска	1	0	1	100,00	1	0	1	0	100,00	0,00	100,00	0,00	0	0,00	100,00	100,00	4,00	24,00
8	МКОУ СОШ № 24 р.п.Юрты	11	0	11	100,00	11	5	5	1	100,00	45,45	45,45	9,09	0	0,00	100,00	54,55	3,64	20,00
9	МКОУ Квитокская СОШ № 1	4	0	4	100,00	4	3	1	0	100,00	75,00	25,00	0,00	0	0,00	100,00	25,00	3,25	20,00
Всего городские ОО		41	0	41	100,00	41	21	12	8	100,00	51,22	29,27	19,51	0	0,00	100,00	48,78	3,84	21,00
Сельские ОУ																			
10	МКОУ Венгерская СОШ	1	0	1	100,00	1	1	0	0	100,00	100,00	0,00	0,00	0	0,00	100,00	0,00	3,00	13,00
11	МКОУ Березовская СОШ	2	0	2	100,00	2	2	0	0	100,00	100,00	0,00	0,00	0	0,00	100,00	0,00	3,00	13,00
Всего сельские ОО		3	0	3	100,00	3	3	0	0	100,00	100,00	0,00	0,00	0	0,00	100,00	0,00	3,00	13,00
По району:		44	0	44	100,00	44	24	12	8	100,00	54,55	27,27	18,18	0	0,00	100,00	45,45	3,69	20,00
РЖД лицей №12																			
12	РЖД лицей №12	4	0	4	100,00	4	0	0	4	100,00	0,00	0,00	100,00	0	0,00	100,00	100,00	5,00	35,00
По району		48	0	48	100,00	48	24	12	12	100,00	50,00	25,00	25,00	0	0,00	100,00	50,00	3,80	22,00

Областные показатели:

27.05.2024	
приняло участие	99,50%
успеваемость	91,13
качество обученности	68,51
средняя отметка	3,9

30.05.2024	
приняло участие	99,8
успеваемость	88,4
качество обученности	59,14
средняя отметка	3,8

Данные об апелляциях, поданных по результатам ГИА-9

Предмет		Количество человек ко- экзамен нов	Участники ОГЭ, обратившиеся в КК		Количество апелляций				
			количество	%	Всего		Удовлетворены КК		
					по процедуре	по результатам	повлекли увеличение балла	повлекли уменьшение балла	без изменения балла
Математика ОГЭ	2023	931	2	0,2	0	0	1	0	1
	2024	947	1	0,1	0	1	1	0	0
Информатика и ИКТ	2023	388	3	0,8	0	0	0	0	3
	2024	451	3	0,7	0	3	1	0	2
География	2023	647	1	0,2	0	0	0	0	1
Биология	2023	272	1	0,4	0	0	0	0	1
Обществознание	2022	420	1	0,2	0	0	0	0	1
	2023	347	8	2,3	0	0	0	0	8
Физика	2024	70	2	2,9	0	2	0	0	2
Итого:	2022	420	1	0,2	0	0	0	0	1
	2023	2585	15	0,6	0	0	1	0	14
	2024	1468	6	0,4	0	6	2	0	4

Аттестаты с отличием

На получение аттестата с отличием в 2024 году заявилось 64 выпускника из 17 ОО. Доля получивших аттестат с отличием из заявленных кандидатов составляет 85,9% (54 человек из 16 ОО) от количества заявившихся (2023г.-36 выпускников из 15 ОО, 2022г. - 36 выпускников-80%)

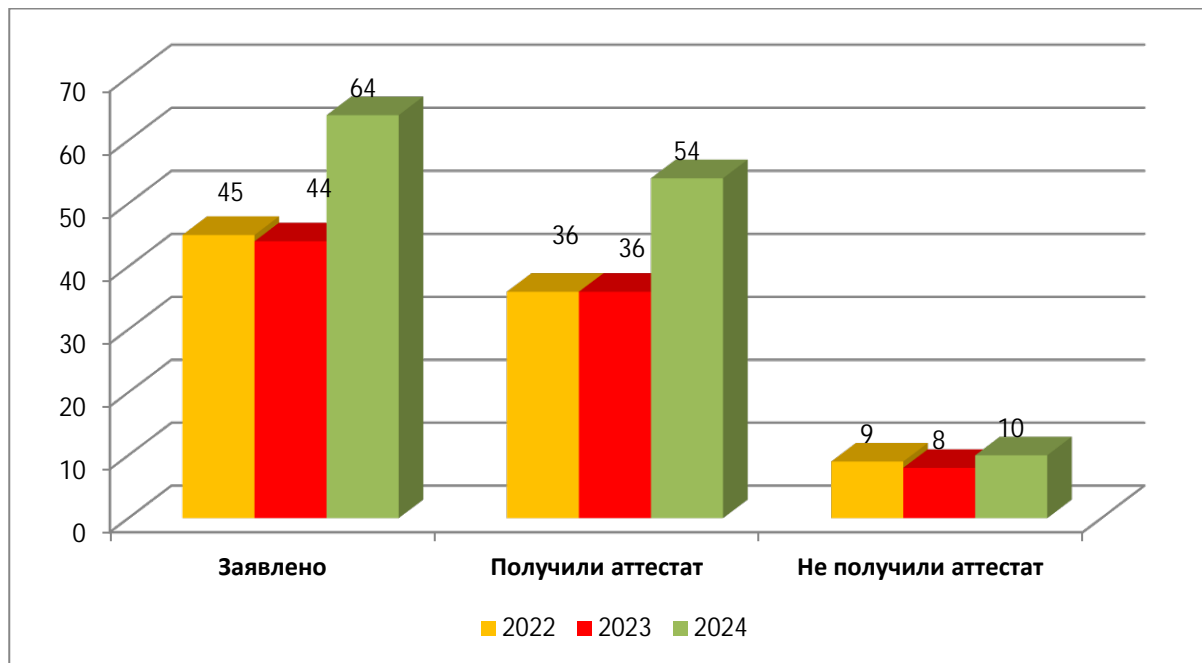

Аттестаты с отличием в разрезе образовательных организаций

№	Образовательные организации	Заявлено			Получили			Не получили		
		2022	2023	2024	2022	2023	2024	2022	2023	2024
1.	МКОУ СОШ № 16 г. Бирюсинска	3		4	3		2	0		2
2.	МКОУ СОШ № 6 г. Бирюсинска	2			1			1		
3.	МКОУ СОШ № 10 г. Бирюсинска	2	3	7	1	3	6	1		1
4.	МКОУ средняя школа №1	4	6	3	4	4	2	0	2	1
5.	МКОУ Новобирюсинская СОШ	1	2	3	1	2	3	0		
6.	МКОУ СОШ № 2 г. Тайшета	1	6	2	1	4	1	0	2	1
7.	МКОУ СОШ № 17 р.п. Юрты	2	2	3	2	2	3	0		
8.	МКОУ СОШ № 5 г. Тайшета	2	8	8	1	7	7	1	1	1
9.	МКОУ «СОШ № 85»	8	3	7	6	2	7	2	1	
10.	МКОУ Квитокская СОШ №1	3	1	6	2		4	1	1	2
11.	МКОУ СОШ № 24 р.п. Юрты	1	2	4	1	2	4	0		
12.	МКОУ СОШ № 14 г. Тайшета	2	2		0	1		2	1	
13.	МКОУ Венгерская СОШ	1	2	1	1	2	1	0		
14.	МКОУ Шелеховская СОШ									
15.	МКОУ Тамгачетская СОШ	1	3	1	1	3	1	0		
16.	МКОУ Джогинская СОШ		1	1		1	1			
17.	МКОУ Шиткинская СОШ	2		1	1			1		1
18.	МКОУ Невельская ООШ		1			1				
19.	РЖД лицей №12	6	2	9	6	2	8	0		1
20.	МКОУ СОШ №23 г. Тайшета		1	3		1	3			
21.	МКОУ Черчетская СОШ	2			2			0		
22.	МКОУ Староакульшетская ООШ									
23.	МКОУ Тальская ООШ			1			1			
24.	МКОУ Шелаевская СОШ	1			1			0		
25.	МКОУ Бирюсинская СОШ	1	1		1	1		0		
26.	МКОУ Мирнинская СОШ									
Итого:		45	46	64	36	38	54	9	8	10

Процентное соотношение годовых и экзаменационных отметок выпускников 9-х классов
в 2023/2024 уч.г.

№	Наименование ОО	Кол-во выпускников	совпадение отметок, в %				
			0	25	50	75	100
1	МКОУ Березовская СОШ	16	2	3	5	4	2
2	МКОУ Бирюсинская СОШ	6		2	1	2	1
3	МКОУ Бузыкановская СОШ	3			1		2
4	МКОУ Венгерская СОШ	8	1	3	2	1	1
5	МКОУ Джогинская СОШ	17	2	8	3	3	1
6	МКОУ Зареченская СОШ	3				2	1
7	МКОУ Квитокская СОШ № 1	38	5	6	13	10	4
8	МКОУ Мирнинская СОШ	10		1	4	5	
9	МКОУ Новобирюсинская СОШ	37		3	12	13	9
10	МКОУ Николаевская СОШ	11	5	4	1	1	
11	МКОУ Новотремнинская СОШ	0					
12	МКОУ «Половино-Черемховская СОШ»	11		3	3	5	
13	МКОУ Разгонская СОШ	4		1	1	1	1
14	МКОУ Рождественская СОШ	0					
15	МКОУ Соляновская СОШ	8	1	3	2	2	
16	МКОУ СОШ № 10 г. Бирюсинска	83	9	20	25	23	6
17	МКОУ СОШ № 16 г. Бирюсинска	47	5	4	21	14	3
18	МКОУ средняя школа №1	60	9	14	22	11	4
19	МКОУ СОШ № 2 г. Тайшета	126	15	39	41	22	9
20	МКОУ СОШ № 5 г. Тайшета	93	15	28	28	19	3
21	МКОУ СОШ № 14 г. Тайшета	43	5	16	14	5	1
22	МКОУ СОШ № 23 г. Тайшета	38	7	11	10	7	3
23	МКОУ СОШ № 85 г. Тайшета	136	14	26	53	32	11
24	МКОУ СОШ № 17 п. Юрты	26	1	9	11	5	
25	МКОУ СОШ № 24 п. Юрты	43	3	14	18	8	
26	МКОУ Тамтачетская СОШ	11		4	2	3	2
27	МКОУ Тальская СОШ	2			2		
28	МКОУ Черчетская СОШ	4		1	3		
29	МКОУ Шелеховская СОШ	12	1	8	2		1
30	МКОУ Шелаевская СОШ	5			4	1	
31	МКОУ Шиткинская СОШ	30	5	11	14		
32	МКОУ Невельская ООШ	9	5	2	2		
33	МКОУ Облепихинская ООШ	0					
34	МКОУ Старо-Акульшетская ООШ	5	1		2	2	
Итого:		945	111	244	322	201	65
% от общего количества			11,75	25,82	34,07	21,27	6,88

Информация о выпуске 2024 г. (9 класс)

№	Образовательное учреждение	Всего /без экс./спр.	Количество экстер./спр. возраст	Получили аттестат		Не прошли ГИА	Получили св-во
				Всего	Из них в доп.эт.		
1.	Березовская СОШ	16		16	3	0	2
2.	Бирюсинская СОШ	6		6	1	0	
3.	Бузыкановская СОШ	3		3		0	2
4.	Венгерская СОШ	8		8	1	0	2
5.	Джогинская СОШ	17		17	2	0	
6.	Зареченская СОШ	3		3		0	2
7.	Квитокская СОШ № 1	37	Ушмудина спр+сен16сем	37+1спр	2+1спр	0	5кк+4
8.	Мирнинская СОШ	10		10		0	2
9.	Новобирюсинская СОШ	37		37		0	3кк+1
10.	Николаевская СОШ	11	Гкаченко спр+сен17оч	11+спр	4+спр	0	
11.	Новотремнинская СОШ	0		0		0	
12.	Половино-Черемховская СОШ	11		11		0	1
13.	Разгонская СОШ	4		4	2	0	
14.	Рождественская СОШ	0		0		0	1
15.	Соляновская СОШ	8		8	1	0	1
16.	СОШ № 10 г. Бирюсинск	83		83	4	0	8кк
17.	СОШ № 16 г. Бирюсинск	46	Басов спр+17оч	46+1спр	4	0	1
18.	СОШ № 1 г. Тайшет	57	Качан17 спр+сен оч, Лубышев 15 спр+оч, Долбичкин спр+17 оч	57+3спр	7+1 спр	0	
19.	СОШ № 2 г. Тайшет	125	Мирохин спр+16оч, Невейко спр+17сем, Рудых спр+18 сем, Борзунина экседоп16сем	124+3спр	15	1+1 не доп экс	
20.	СОШ № 5 г. Тайшет	93	Пашков спр+17сем, Аксенов кс+20сем	92+1экс+1сп	12	1	
21.	СОШ № 14 г. Тайшет	43		41	5	2 не явка	2
22.	СОШ № 23 г. Тайшет	38	Гаврютина 17спр-отказ отчисем	38	4	1 отч спр	2кк
23.	СОШ № 85 г. Тайшет	135	Казаков17 спр+сен. сем, Килин 17спр+оч	135+2спр	9+1спр	0	
24.	СОШ № 17 п. Юрты	26	Слюняев 17спр+оч	26+1спр	2	0	5кк
25.	СОШ № 24 п. Юрты	43		43	3	0	2кк
26.	Тамтачетская СОШ	11		11		0	1
27.	Тальская СОШ	2		2		0	
28.	Черчетская СОШ	4		4		0	
29.	Шелеховская СОШ	12		12	4	0	1кк
30.	Шелаевская СОШ	5		5		0	1
31.	Шиткинская СОШ	30	Забегает17 спр+сеноч, Качан 17спр+сен. оч	30+2 спр	6+2спр	0	2кк
32.	Невельская ООШ	9		9	4	0	
33.	Облепихинская ООШ	0		0		0	
34.	Старо-Акулышетская ООШ	5		5	1	0	
35.	РЖД лицей №12	39		39		0	
36.	УКП№20	0		0		0	
938 +10 спр(очн)=948+39 ржд +2 экст+6 справ(сем-1 отчис в сент)=995				934+10соч+5 ссем+1экс+ 39 ржд=991	96+6 спр	2+1отч+2н еявка	23+28кк51

Зарегистрировано всего 995 (без 8 вид-51):

- ОО – 938;
- «справочники» -16 (6-семейное 85,5,(23-отчислена), кв-по 1 2-2чел; 10- очное)
- Экстерна на аттестат-2
- РЖД -39,
- УКП -0.

Не допущен- 1(Борзунина экс семейн)

Не участвовали в ГИА-3: 1 справ- 23 отчис, 2 втг-14)

Получили свидетельства (8 вид) -51

Не прошли ГИА-2 ВТГ

Получили аттест-950 (без РЖД):

- ОО – 934
- «справочники»- 15.
- Экстерны-1
- РЖД -39

Приложение 6. Информация об определении выпускников общеобразовательных организаций

Тайшетский район

2024 год

Наименование показателя	Строка	Человек	текст	%
1	2	3	4	5
9 КЛАСС				
Всего обучающихся, освоивших образовательную программу основного общего образования (включая недопущенных к ГИА), кроме обучающихся по адаптированным программам	1	948	X	X
Допущены к ГИА	2	948	X	100
Получили аттестат об основном общем образовании, продолжают обучение: (значение должно совпадать с формой ОО-1)	3	944	X	99,58
-в 10-х классах дневных общеобразовательных организаций	4	444	X	46,84
-в 10-х классах вечерних общеобразовательных организаций	5	-	X	-
-в профессиональных образовательных организациях	6	444	X	46,84
-на краткосрочных курсах	7	26	X	2,74
-работают, не обучаются	8	27	X	2,85
-не определены (указать причины)	9	3	в декрете; по религиозным причинам	0,32
Не получили аттестат об основном общем образовании, продолжают обучение:	10	4	X	0,42
-в общеобразовательной организации второй год	11	2	X	0,21
-в профессиональных образовательных организациях	12	-	X	-
-в форме семейного образования	13	1	X	0,11
-работают, не обучаются	14	-	X	-
-не определены (указать причины)	15	1	X	0,11

Примечание: в строке 9 в не определенных 2 выпускники находящиеся в декретном отпуске и 1 по религиозным причинам

в строке 15 в неопределенных - выпускник находящийся в розыске